

LEYENDA:
**SISTEMA RURAL
 POBLAMIENTO RURAL**
 ■ NÚCLEOS Y ESTRUCTURAS LINEALES
 ■ DISEMINADOS PUNTUALES
 ■ AJUSTE FORMAL DE LOS NÚCLEOS Y ESTRUCTURAS LINEALES
 ■ AGRUPACIONES DE VIVIENDAS
 ■ DISTANCIA MÍNIMA PARA EXPLOTACIONES GANADERAS
**PIODIC
 ZONIFICACION**
 ■ B.1.2
 ■ B.1.3
 ■ B.2
 ■ B.3
 ■ D.2
 ■ AMBITO TERRITORIAL DE DEPERIO
 ■ EDUCATIVO

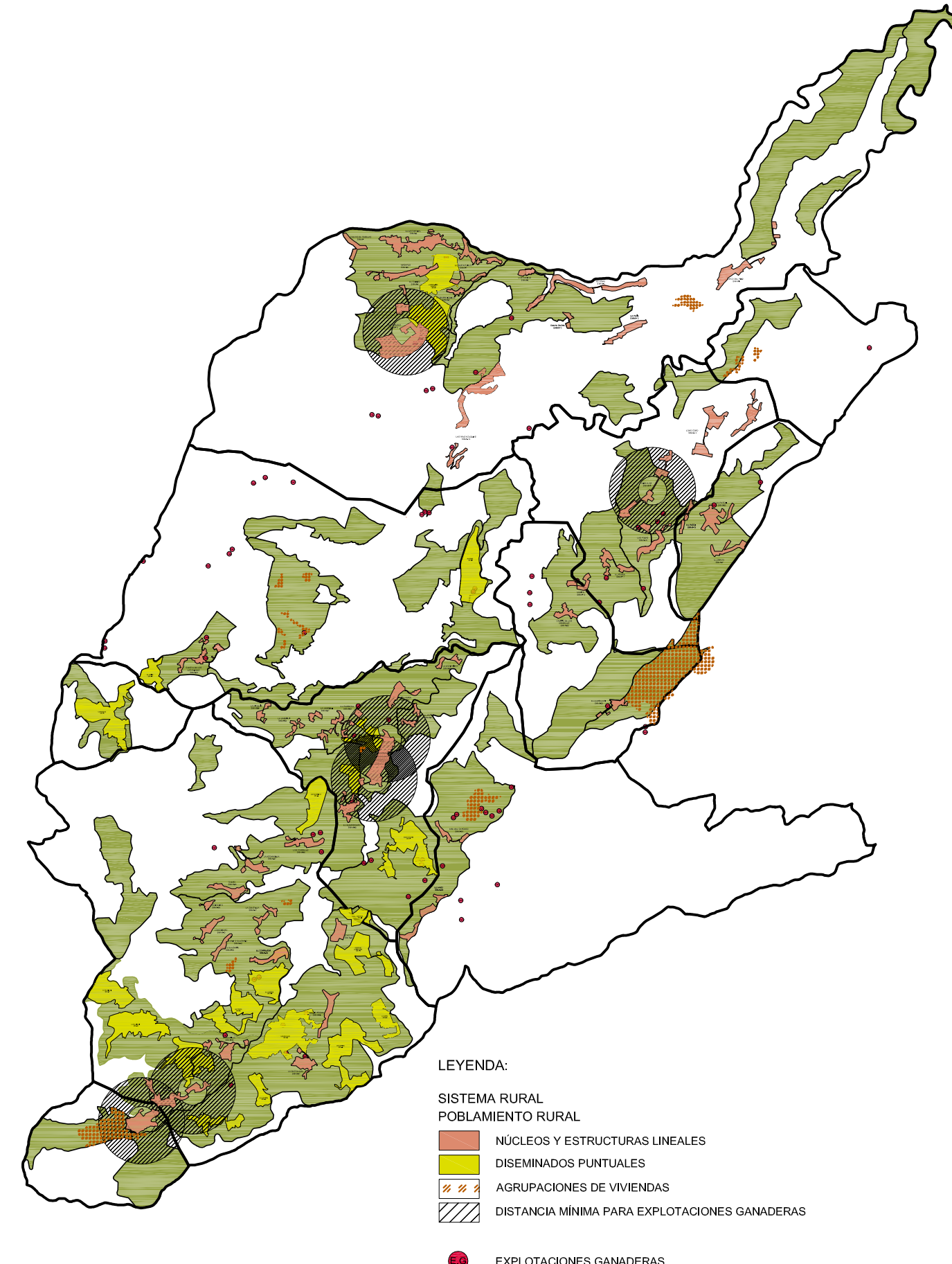

LEYENDA:
**SISTEMA RURAL
 POBLAMIENTO RURAL**
 ■ NÚCLEOS Y ESTRUCTURAS LINEALES
 ■ DISEMINADOS PUNTUALES
 ■ AJUSTE FORMAL DE LOS NÚCLEOS Y ESTRUCTURAS LINEALES
 ■ AGRUPACIONES DE VIVIENDAS
 ■ DISTANCIA MÍNIMA PARA EXPLOTACIONES GANADERAS
 ● EXPLOTACIONES GANADERAS

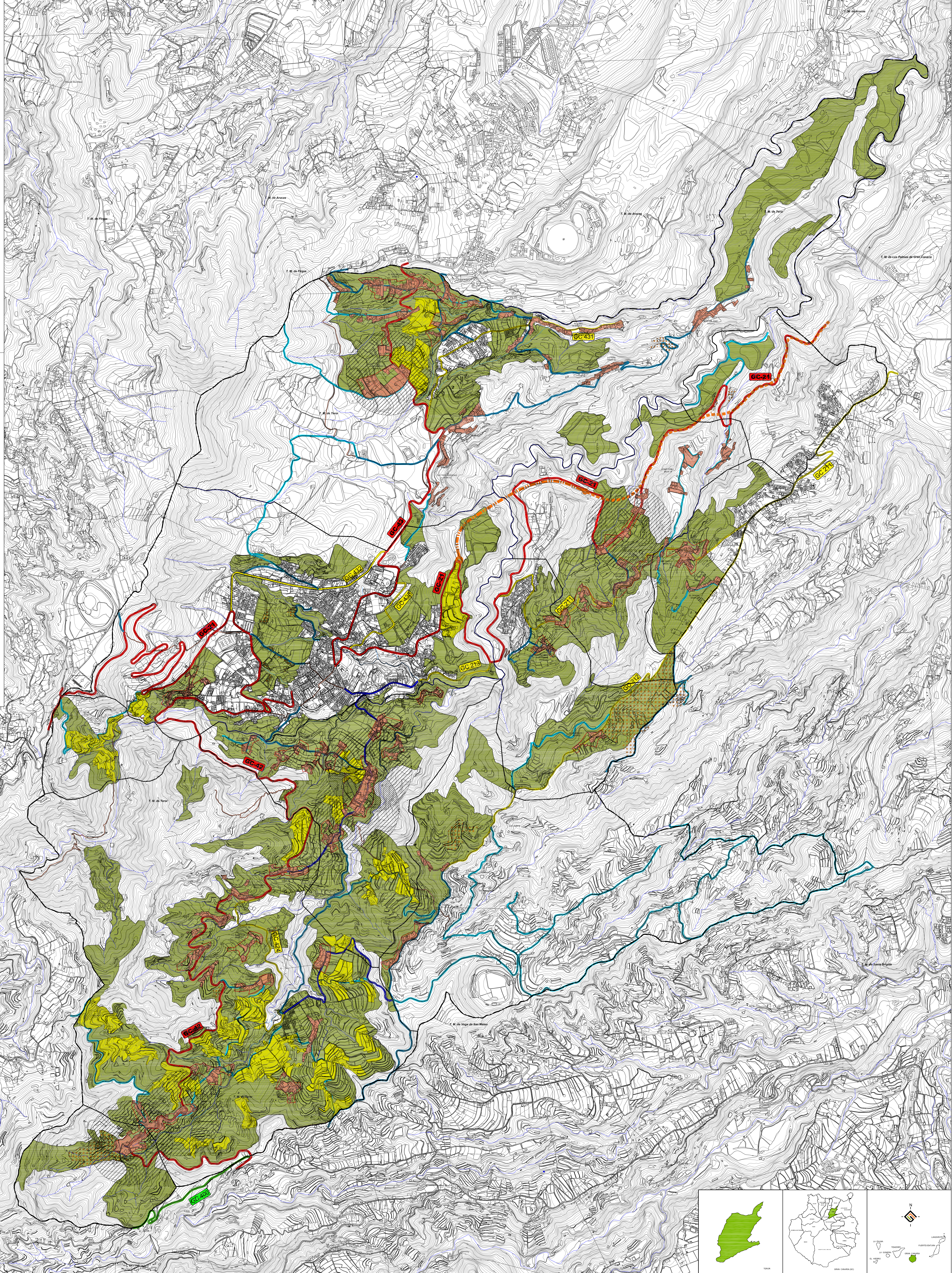

LEYENDA:
**SISTEMA RURAL
 POBLAMIENTO RURAL**
 ■ NÚCLEOS Y ESTRUCTURAS LINEALES
 ■ DISEMINADOS PUNTUALES
 ■ AJUSTE FORMAL DE LOS NÚCLEOS Y ESTRUCTURAS LINEALES
 ■ AGRUPACIONES DE VIVIENDAS
 ■ DISTANCIA MÍNIMA PARA EXPLOTACIONES GANADERAS
 ■ AGRARIO
INFRAESTRUCTURA VIARIA
 ■ VÍARIO INSULAR DE PRIMER ORDEN
 ■ VÍARIO INSULAR DE SEGUNDO ORDEN
 ■ VÍARIO INSULAR LOCAL
 ■ AMPLIACIÓN Y MEJORAS DE LA GC-21 EN EJECUCIÓN
 ■ AMPLIACIÓN Y MEJORAS DE LA GC-21 EN PROYECTO
RED VIARIA LOCAL
 ■ VÍARIO MUNICIPAL PRINCIPAL
 ■ VÍARIO MUNICIPAL SECUNDARIO
 ■ VÍARIO MUNICIPAL TERCARIO
 ■ RED DE CAMINOS

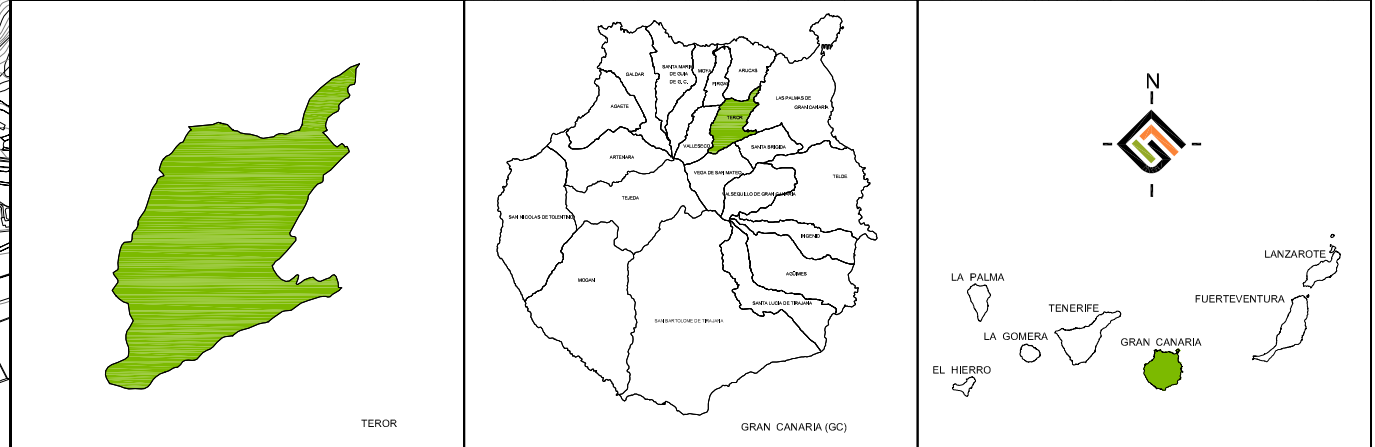

INSTRUMENTO DE ORDENACION
PLAN GENERAL DE ORDENACION SUPLETORIO DE TEROR
 APROBACION INICIAL
 INFORMACION TERRITORIAL
**CAPACIDAD DE POBLACION DE LOS ASENTAMIENTOS
 EN EL MEDIO RURAL**
 REDACTOR:
 EQUIPO TECNICO DE
 GESPLAN S.A.
 FECHA:
 DICIEMBRE 2010
 ESCALA:
 1:10.000
 Nº PLANO:
IT.5
 gesplan
 AYUNTAMIENTO
 DE TEROR
 Gobierno
 de Canarias