Firmado por NOMBRE DIAZ ELIAS MARIA BELEN - NIF 43763187Y
(EXP.2010015440 Localización: Las Palmas de Gran Canaria
Fecha y hora: 03.07.2014 14:46:53

Motivo: La Comisión de Ordenación del Territorio y Medio Ambiente de Canarias en sesión de 30/06/2014, acordó la APROBACIÓN DEFINITIVA del TEXTO SUPLETORIO

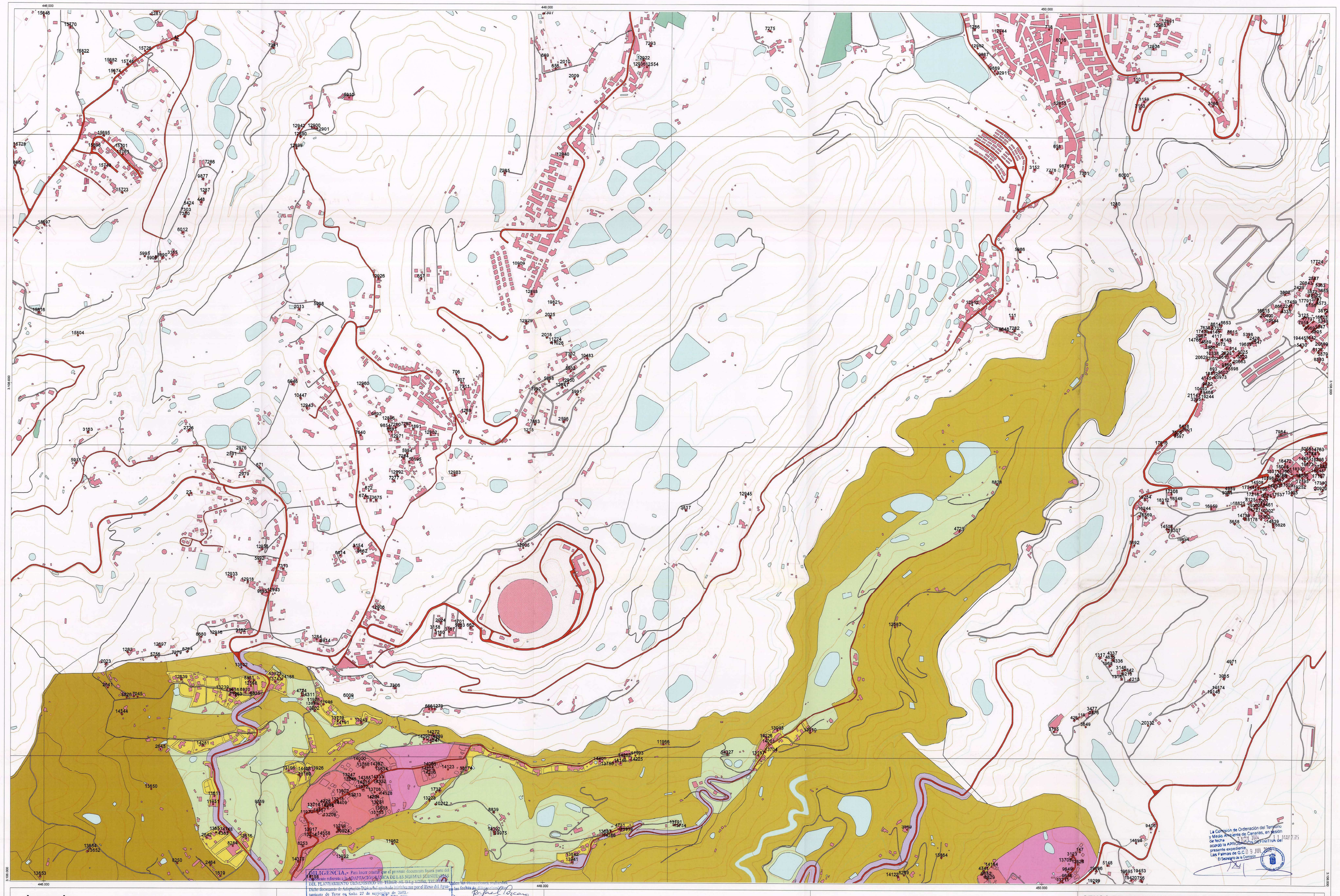

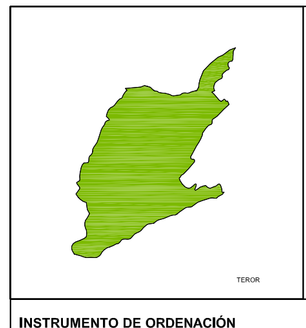

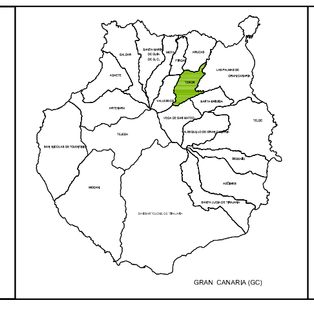

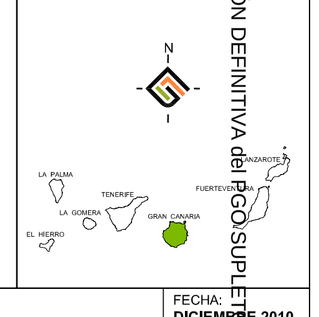

INSTRUMENTO DE ORDENACIÓN
PLAN GENERAL DE ORDENACION SUPLETORIO DE TEROR
APROBACIÓN INICIAL

FECHA: **DICIEMBRE 2010**

ESCALA: **1:10.000**

INFORMACIÓN TERRITORIAL
CENSO DE EDIFICACIONES NO AMPARADAS POR LICENCIA

Nº PLANO: **IT.4.1**

REDACTOR:
EQUIPO TÉCNICO DE GESPLAN S.A.

gesplan
AYUNTAMIENTO DE TEROR
Gobierno de Canarias