

lat: 28°00'06,97" N lon: 15°36'53,12" O  
x: 439.556,07 y: 3.097.569,10 z: 1.106,00 m.

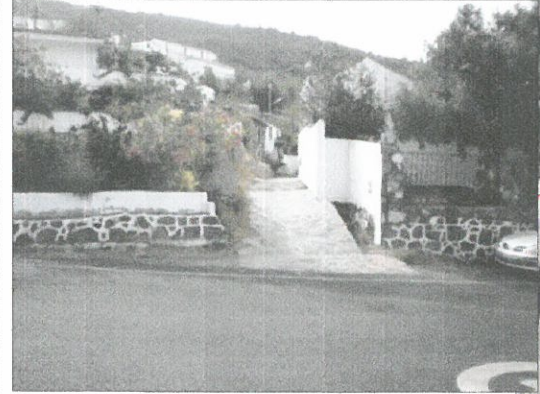

DILIGENCIA: La Secretaría hace constar que el presente documento fue aprobado inicialmente por acuerdo de Pleno del Ayuntamiento de Tejeda con fecha de 04 de Julio de 2012.  
En Tejeda, a 2 de Agosto de 2013.

DILIGENCIA: La Secretaría hace constar que el presente documento fue aprobado posteriormente por acuerdo de Pleno del Ayuntamiento de Tejeda con fecha de 22 de Julio de 2013.  
En Tejeda, a 2 de Agosto de 2013.

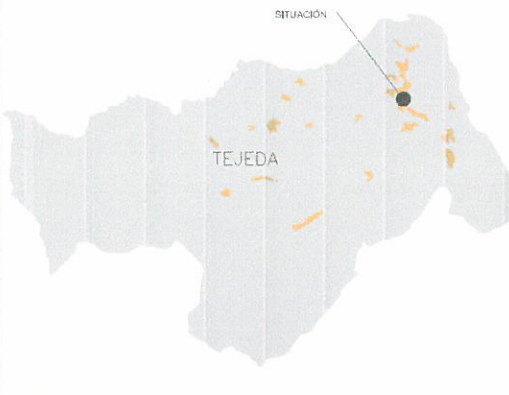
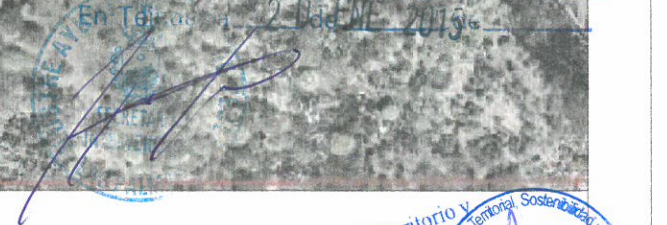
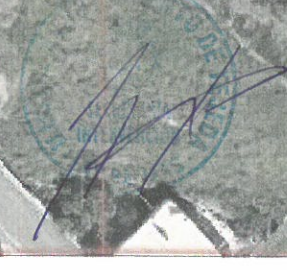

Proyecto: Modificación Puntual 8 "La Erilla" del P.G.M.O. de Tejeda  
Situación: La Erilla - T.M. Tejeda  
Promotor: M.ltre. Ayuntamiento de Tejeda

Redacción: Oficina Técnica del Ilustre Ayuntamiento de Tejeda

PLANO Nº

ESCALA: S/E

Plano - Fotografías de Calle objeto de propuesta

MP2

