TEXTO REFUNDIDO

ADAPTACION DEL PLAN GENERAL DE ORDENACION
ORDENACION ESTRUCTURAL

PROMOTORES: CONSEJERIA DE POLITICA TERRITORIAL
M.I. AYUNTAMIENTO DE TELDE

PROTECCIONES

ESCALA: 1/13.000

Telde

EQUIPO REDACTOR: ALVAREZ, ALVAREZ Y NAVARRO, S.L.

FECHA: DIC-2.001

Diligencia para hacer constar que, en ejecución de Sentencia nº 605/99, de 23 de abril, dictada por el Tribunal Superior de Justicia de Canarias en el recurso 1862/94, y conforme a lo determinado en Auto de 29 de marzo de 2006 del mismo Tribunal, "la zona denominada Barranco Industrial (42.615 m2) se clasifica como suelo urbano en la categoría de consolidado". La delimitación de esta zona se encuentra grafiada en hoja anexa al Plano nº2 "Categorización del Suelo", en este mismo volumen II.

Las Palmas de Gran Canaria, 21 de septiembre de 2007
La Secretaria, Fdo.: Angela Sánchez Cruz

COTEJADO: Concuerda con el original.
Telde, a ... de ... de ...
Firma:

APROBACIÓN PLENO: 13 DIC 2001

SUELO RUSTICO DE PROTECCION NATURAL	p.e. y e.p.e.	
SUELO RUSTICO DE PROTECCION PAISAJISTICA	p.p.	
SUELO RUSTICO DE PROTECCION HIDROLOGICA	p.b.	
SUELO RUSTICO DE PROTECCION COSTERA	p.n.	
SUELO RUSTICO DE PROTECCION CULTURAL	p.c. y e.p.c.	
SUELO RUSTICO DE PROTECCION AGRARIA	p.a.	
SUELO RUSTICO DE ESPECIAL PROTECCION AGRARIA	e.p.a.	
SUELO RUSTICO DE PROTECCION PAISAJISTICA LIGADA A LA AGRICULTURA	p.p.(A)	
SUELO RUSTICO DE PROTECCION MINERA A RESTAURACION	z.e.r.	
SUELO RUSTICO DE PROTECCION MINERA	e.p.r.	
ESPACIO NATURAL PROTEGIDO	e.n.p.	
SUELO RUSTICO DE PROTECCION DE INFRAESTRUCTURA	p.i.	
SUELO RUSTICO DE PROTECCION DE ENTORNOS	p.e.n.	
ZONA DE SEGURIDAD DE GANDO		
ZONA DE SEGURIDAD O.M. 175/1.981 169/1.982		

SISTEMA GENERAL VIARIO. tipos de vias.

V.I.R.-1	V.I.R.-2	S.V.-2	S.V.-3
AUTOVIA G.C.-1	AUTOVIA CABILDO	VIAS COMARCALES	VIAS LOCALES

ELEMENTOS CATALOGADOS e.a.
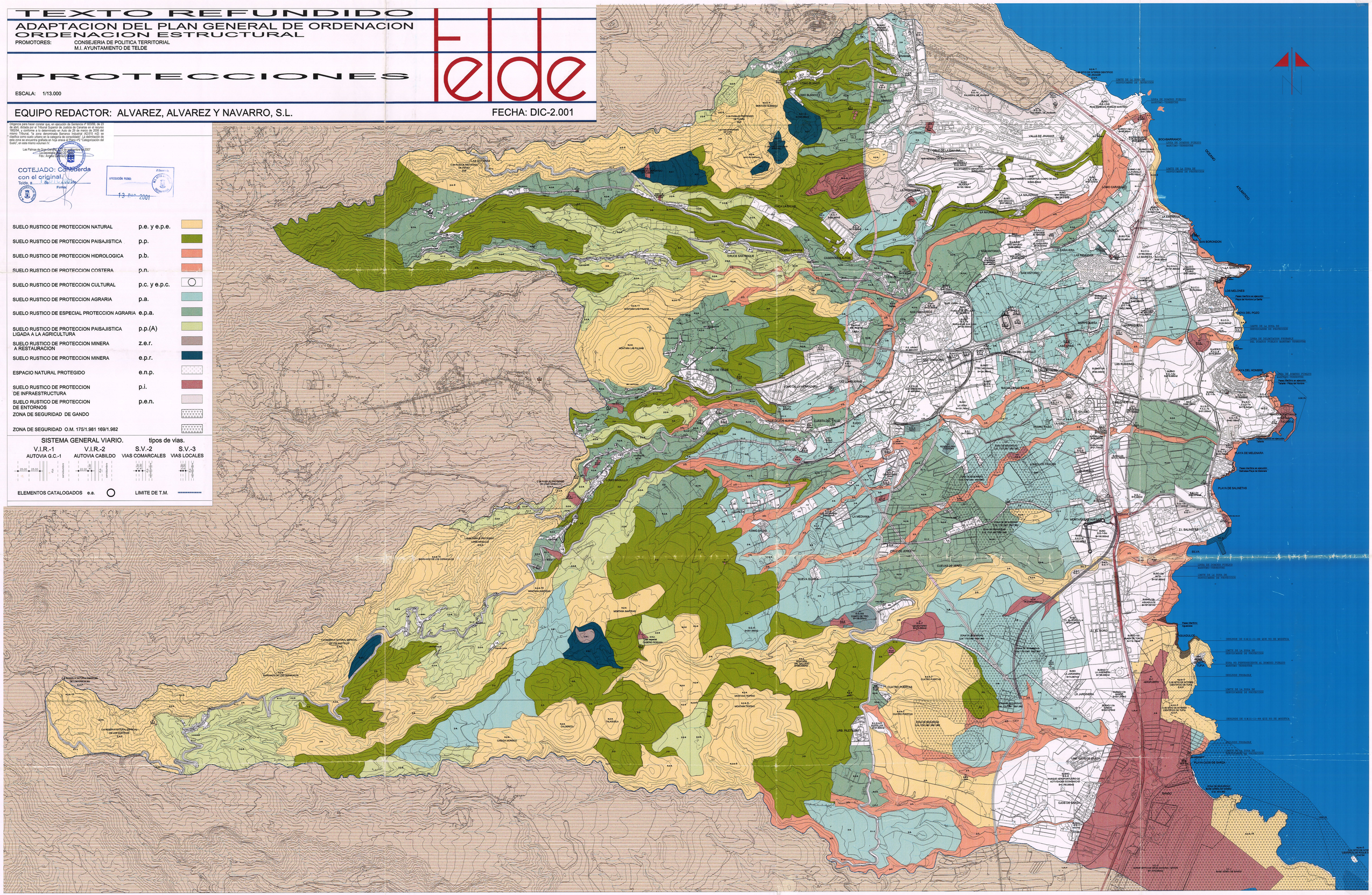
LIMITE DE T.M.