

Tío Ortega

Puerto Berto

C/ PLAZA SAN ROQUE (P)

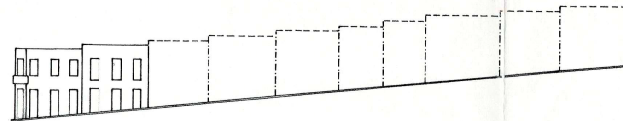

Puerto Berto

Real

C/ PLAZA SAN ROQUE (1)

El Consejo de Política Territorial por Orden  
 departamental con fecha... 16 MAR. 2000  
 acordó la aprobación definitiva del presente expediente  
 Las Palmas de G. C., a... 31 MAYO 2000  
 de... de...



PLAN ESPECIAL DE PROTECCION Y REFORMA INTERIOR DE  
 SANTA Mª DE GUJA

ORDENANZA DE RENOVACION  
 ALTURAS DE LA EDIFICACION

Essa Guerra Jiménez, arquitecta. Diciembre 1.997