







LEYENDA

-  Zona de Exclusión o acceso prohibido (Z.E.)
-  Zona de Uso Restringido (Z.U.R.)
-  Zona de Uso Moderado (Z.U.M.)
-  Zona de Uso Tradicional (Z.U.T.)
-  Zona de Uso General (Z.U.G.)

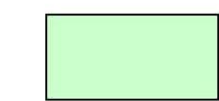
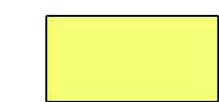

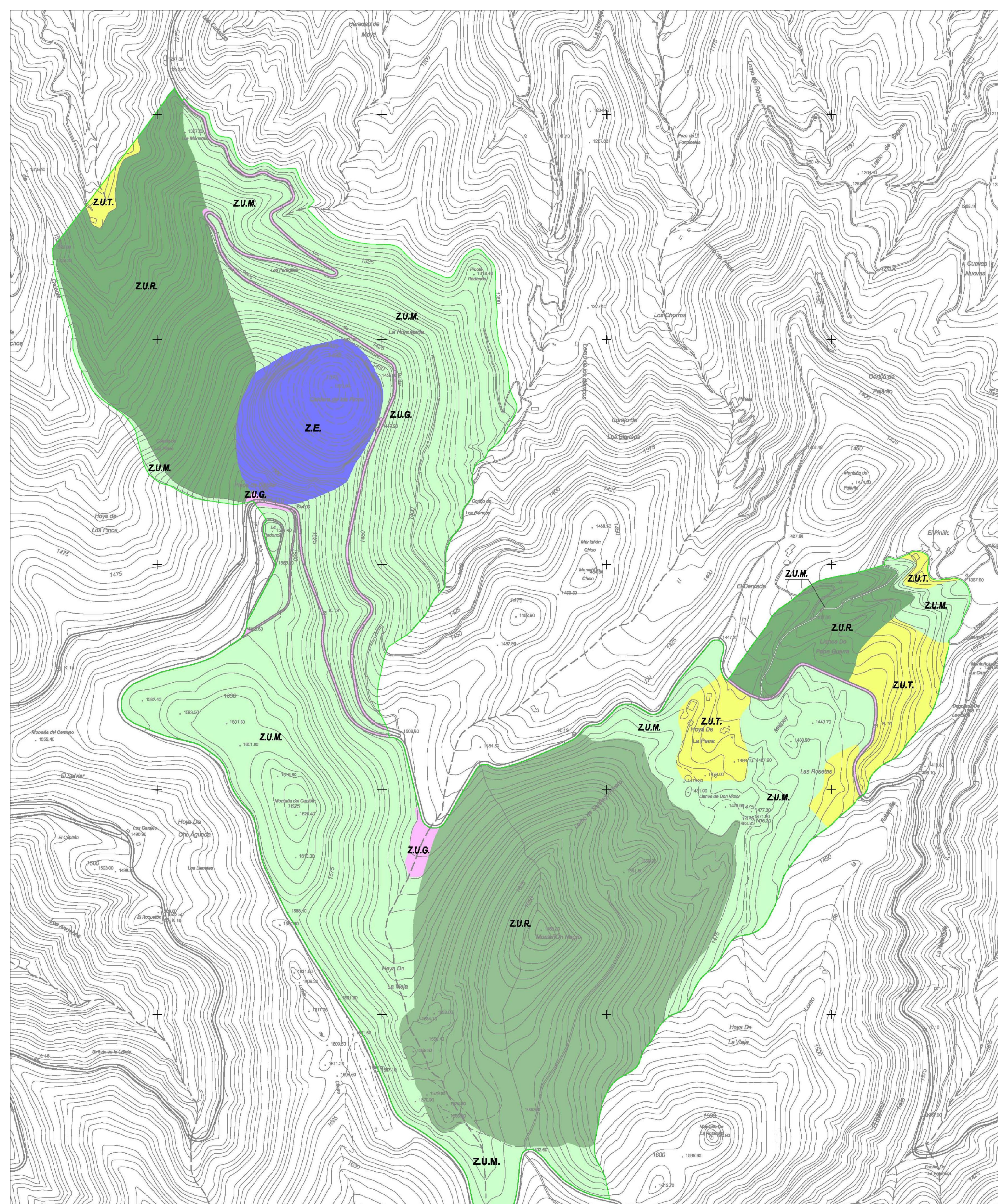
La Comisión de Ordenación del Territorio y Medio Ambiente de Canarias, en sesión de fecha: 20-JULIO-2006 acordó la APROBACIÓN DEFINITIVA del presente expediente.
 Las Palmas de G.C. 11-DICIEMBRE-2006

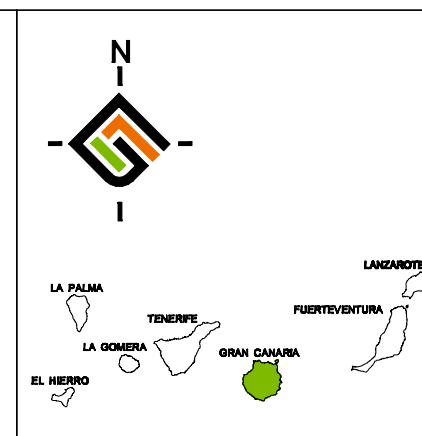
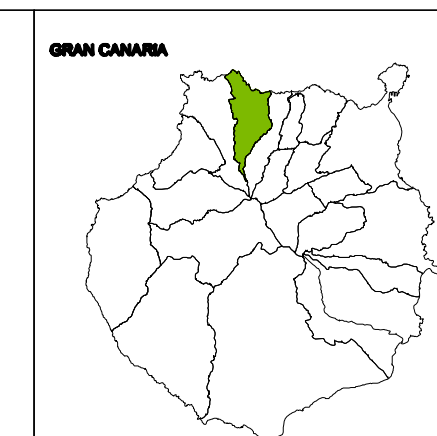
INSTRUMENTO DE ORDENACIÓN:
**REVISIÓN DEL PLAN GENERAL DE ORDENACIÓN DE STA. MARÍA DE GUÍA
 ADAPTACIÓN A LAS DIRECTRICES DE ORDENACIÓN GENERAL Y DEL TURISMO**

FECHA: **JULIO 2016**
 ESCALA: **1:5.000**

RÉGIMEN JURÍDICO
**MONUMENTO NATURAL DEL MONTAÑÓN NEGRO
 PLANEAMIENTO VIGENTE - ZONIFICACIÓN**

Nº PLANO:
RJ34C.1

REDACTOR:
**EQUIPO TÉCNICO DE
 GESPLAN**

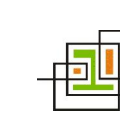

Gobierno de Canarias