

P.T.P.
 1 PTP14: Área de Centralidad de Gáldar y Santa María de Guía

P.T.E.
 1 PTE25: pte de la Ampliación del Puerto de Las Nieves
 2 PTE37: Ordenación turística de la Costa Noroeste

- ACCIONES VINCULADAS A:**
- PLANES TERRITORIALES PARCIALES (PTP)
 - PLANES TERRITORIALES ESPECIALES DE BIRTAMAS Y ACTUACIONES (PTE)
- D. NORMAS DIRECTIVAS VINCULADAS A:**
- PLANES Y NORMAS DE ESPACIOS PROTEGIDOS (PNP)
 - NORMAS DIRECTIVAS VINCULADAS A:
 - ACTUACIONES PROGRAMÁTICAS (PAO)
 - NORMAS DIRECTIVAS A LA ADMINISTRACIÓN COMUNITARIA (NAC)
 - NORMAS DIRECTIVAS E INSTRUMENTACIONES AL PLANEAMIENTO URBANÍSTICO (PIU)

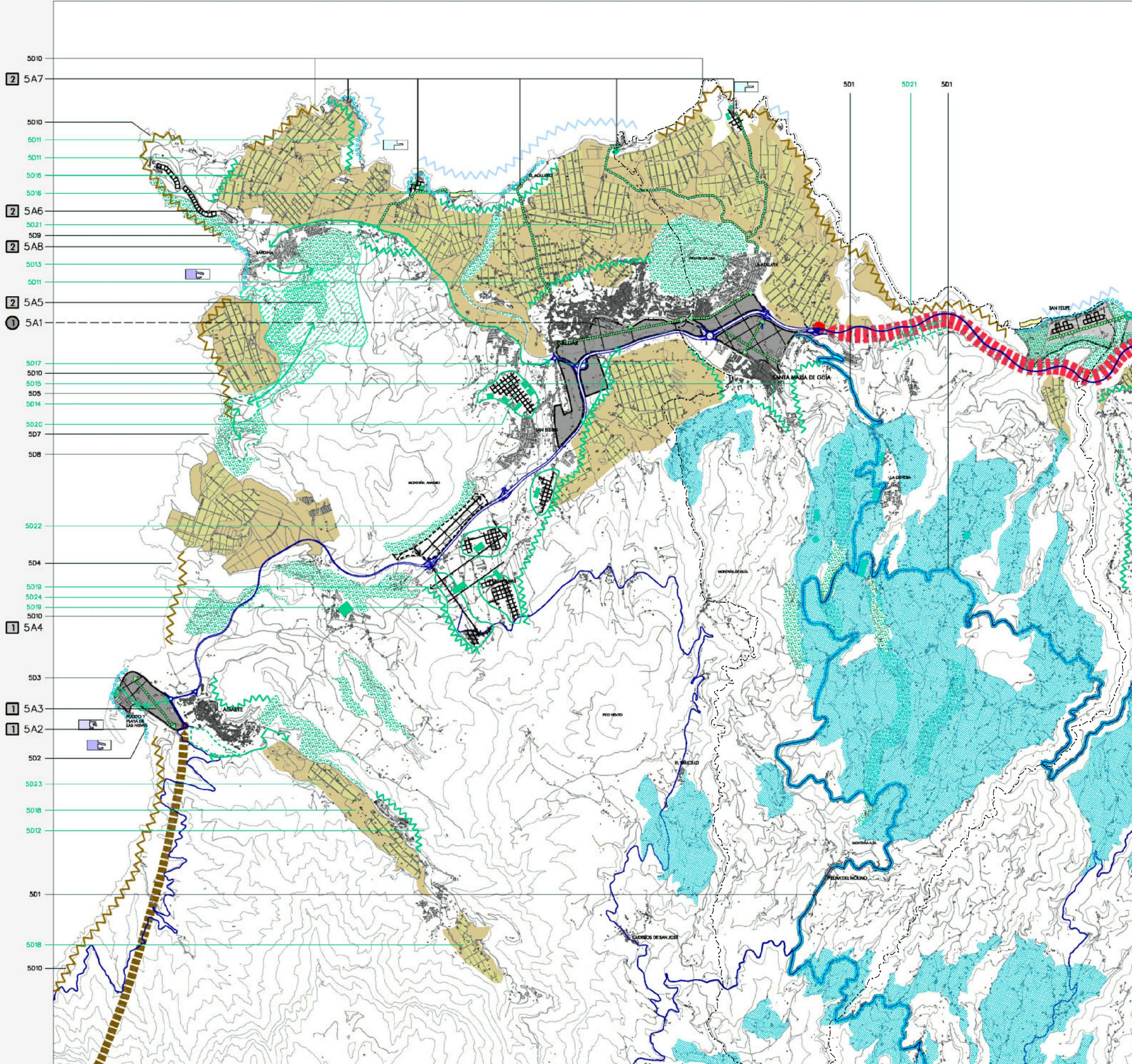

- SONDO CARTOGRAFICOS**
- CURVA DE NIVEL DIRECTORA (25-m)
 - CAUCES NATURALES
 - POBLACIONES
 - LÍMITE ZONA DE SERVICIO PORTUARIA Y AEROPORTUARIA
 - RED VIARIA ESTRUCTURANTE EXISTENTE
 - RED VIARIA ESTRUCTURANTE EN EJECUCIÓN
 - RED VIARIA LOCAL EXISTENTE
- ACCIONES ESTRUCTURANTES**
- Infraestructuras**
 - COBESOR VÍAS ESTRUCTURAL - ALTA CAPACIDAD
 - COBESOR VÍAS ESTRUCTURAL - MEDIA CAPACIDAD
 - MEJORA DE LA RED VIARIA ESTRUCTURANTE EXISTENTE
 - EL VERDE ESTRUCTURANTE
 - ENLACE ESTRUCTURAL INSULAR
 - ENLACE ESTRUCTURAL LOCAL
 - COMBESOR DE TRANSPORTE PÚBLICO
 - LOCALIZACIÓN INDICATIVA DE ESTACIÓN INTERCAMBIADOR
 - PASOS MARÍTIMOS
 - ACTUACIÓN EN PLAYAS
 - RECUPERACIÓN DE SERVICIUMBE / TRATAMIENTO DE FACHADA MARITIMA
 - ACTUACIÓN PORTUARIA-NÁUTICA PUERTO COMERCIAL / PESQUERO
 - ACTUACIÓN PORTUARIA-NÁUTICA PUERTO DEPORTIVO / TURÍSTICO
 - ACTUACIÓN PORTUARIA-NÁUTICA INSTALACIÓN NÁUTICA
 - ACTUACIÓN PORTUARIA-NÁUTICA ENMARCADERO
- Áreas de Interés Insular**
- EFUJERO CENTRALIDAD DE NÚCLEOS
 - CENTRALIDAD DE ÁMBITOS TERRITORIALES
 - ESTRATEGIA DE LA COSTA NORTE
 - ÁREA ESTRATÉGICA DE ACTIVIDAD ECONÓMICA - PARQUE INDUSTRIAL
 - ÁREA ESTRATÉGICA DE ACTIVIDAD ECONÓMICA - PARQUE ESPECIALIZADO
 - ÁREA DE OPORTUNIDAD - DESARROLLO RESIDENCIAL PERMANENTE
 - LITORAL A PRESERVAR CON VALOR ESTRUCTURANTE
 - ÁREA DE OPORTUNIDAD - DESARROLLO TURÍSTICO
 - INFRAESTRUCTURAS, EQUIPAMIENTOS E INSTALACIONES DE RELEVANCIA E INTERÉS INSULAR
 - ÁREA LIBRE ESTRUCTURANTE
 - ÁREA AGRÍCOLA DE VALOR ESTRUCTURANTE
- DIRECTIVAS AL PLANEAMIENTO URBANÍSTICO**
- BORDES DE CONTENCIÓN DEL CRECIMIENTO URBANO
 - REGULACIÓN FORMAL DE NUEVAS IMPLANTACIONES
 - ARTICULACIÓN DE CRECIMIENTOS REGULARES
 - CONEXIÓN ESTRUCTURAL LOCAL
 - ENLACE ESTRUCTURAL LOCAL
 - LOCALIZACIÓN INDICATIVA DE EQUIPAMIENTO
 - ÁREA LIBRE CON EQUIPAMIENTO
 - ARTICULACIÓN CRECIMIENTO INDUSTRIAL LOCAL (ÁREA DE ACTIVIDAD ECONÓMICA)
 - ÁMBITO TERRITORIAL DE DISPERSO EDIFICATORIO

INFORMACIÓN CEDIDA POR:

 Cabildo de Gran Canaria

 OCEANO ATLÁNTICO SANTA MARÍA DE GUÍA GÁLDAR MOYA	 GRAN CANARIA	 N LA PALMA LA OROVERDE EL NEGRILLO TENERIFE GRAN CANARIA PUERTO RICO LANTARÓN
INSTRUMENTO DE ORDENACIÓN: REVISIÓN DEL PLAN GENERAL DE ORDENACIÓN DE STA. MARÍA DE GUÍA ADAPTACIÓN A LAS DIRECTRICES DE ORDENACIÓN GENERAL Y DEL TURISMO		FECHA: JULIO 2016 ESCALA: 1:25.000
RÉGIMEN JURÍDICO PLANEAMIENTO VIGENTE PIO DE GRAN CANARIA ORDENACIÓN Y ESTRUCTURA DEL TERRITORIO		Nº PLANO: IRJ.3.1B
REDACTOR: EQUIPO TÉCNICO DE GESPLAN		 gesplan Gobierno de Canarias