

X:446596.4129
Y:306679.0505

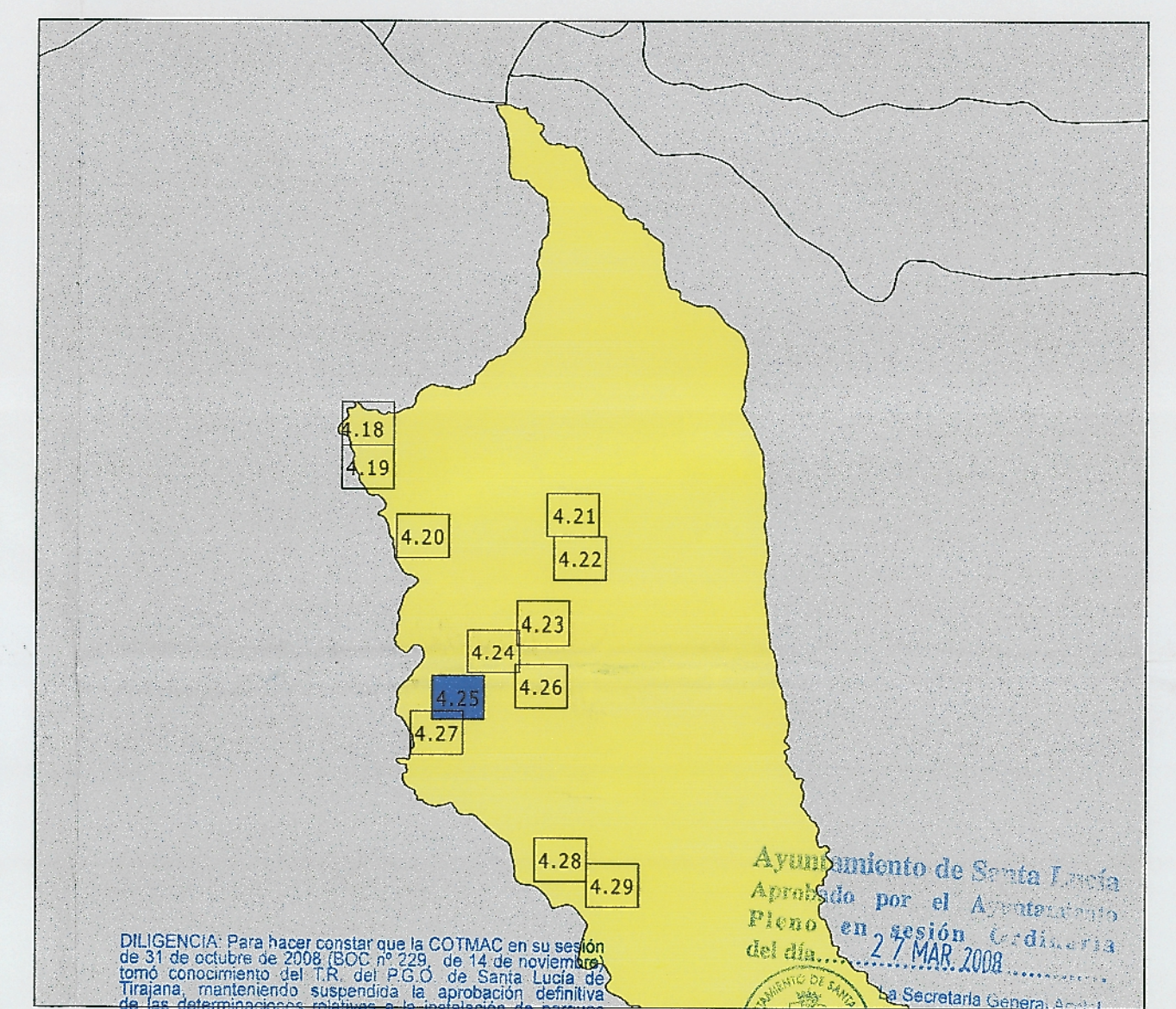
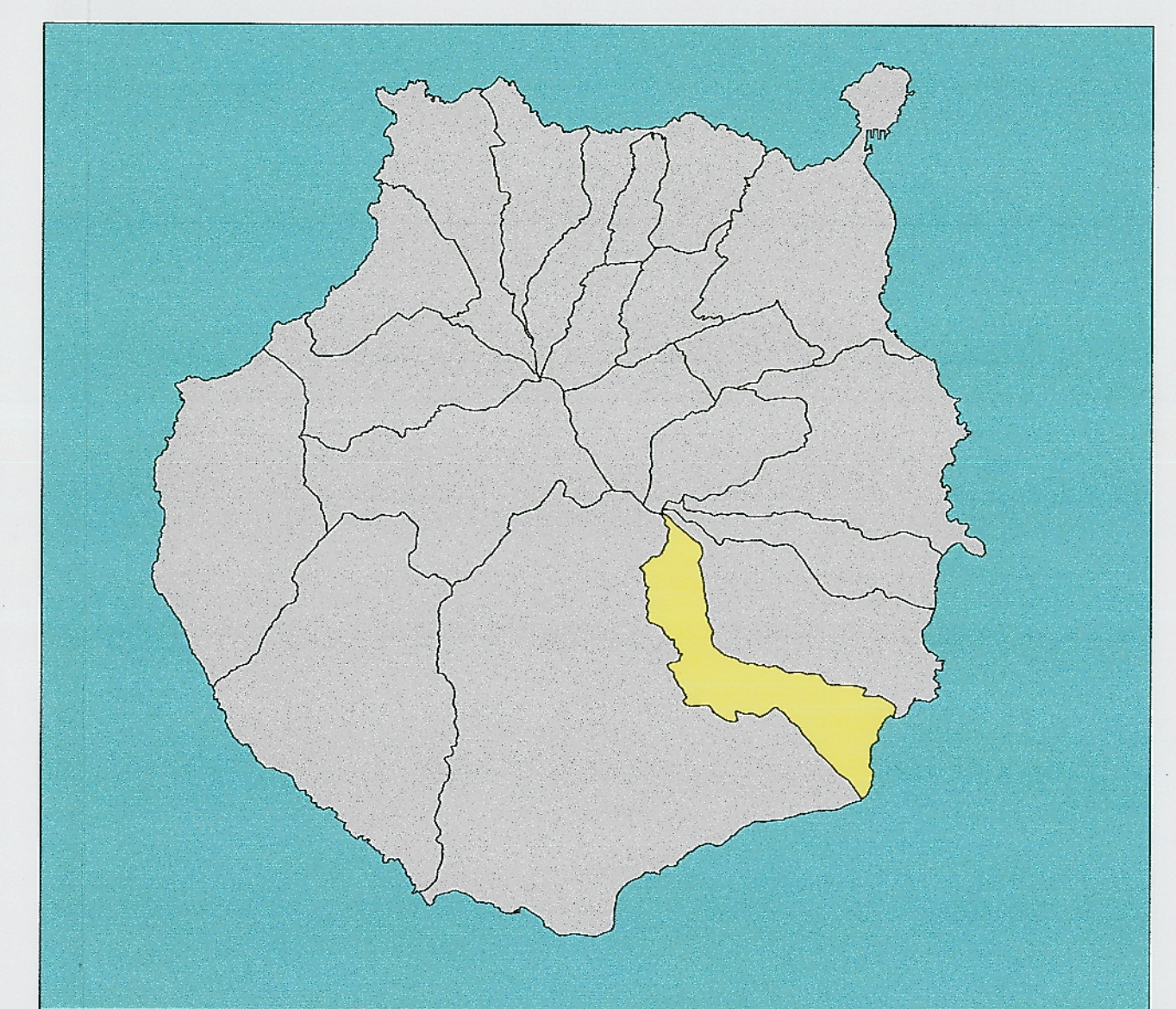

DILIGENCIA: Para hacer constar que la COTMAC en su sesión de 31 de octubre de 2008, 18:00 h. y de 14 de noviembre de 2008, 18:00 h. del P.G.O. de Santa Lucía de Tinian, manteniendo su vigencia, la aprobación definitiva de las determinaciones suscitadas en la revisión de parcelas de entrada y planes urbanísticos.

La Secretaría de la Comisión de Ordenación del Territorio y Medio Ambiente de Canarias
Ana María Sáenz de Santesteban

13 FEB 2009

SECRETARÍA GENERAL AJUNTAMIENTO DE SANTA LUCÍA

Fdo: María del Carmen Sosa Sactiana

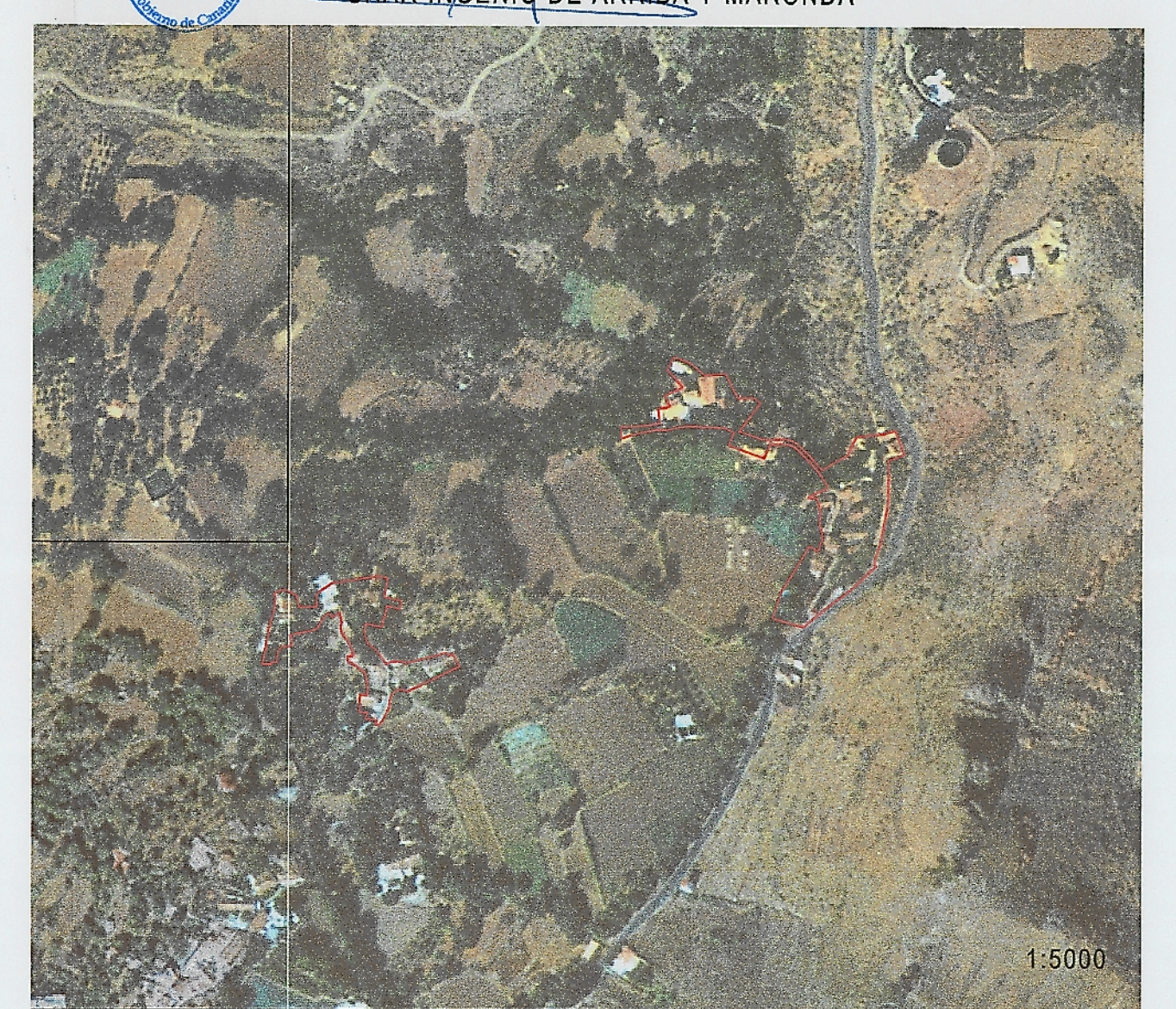

X:446596.4129
Y:306679.0505

LEYENDA

— ALINEACION OFICIAL AFECCION	USO RESIDENCIAL	(TR) TURISMO RURAL	(E) ANEXO ETNOGRAFICO
- - - LIMITE DE ORDENANZA	VIA PRINCIPAL	(C) CATALOGO ARQUITECTONICO	Ya YACIMIENTO ARQUEOLOGICO
— LIMITE DEL ASENTAMIENTO RURAL	VIA SECUNDARIA	(L) VIVIENDAS ILEGALES	

ORDENANZAS (S. 2009)

AR1a (TRADICIONAL ENTRE MEDIANERA)	AR1b (TRADICIONAL AISLADO)
AR1a1 Parcela mínima 200 m²	AR1b1 Parcela mínima 200 m²
AR1a2 Parcela mínima 300 m²	AR1b2 Parcela mínima 300 m²
AR1a3 Parcela mínima 500 m²	AR1b3 Parcela mínima 500 m²

EQUIPAMIENTO

AD IN ADMINISTRATIVO INFRAESTRUCTURA	ED EDUCATIVO	ETV AP ESPACIOS LIBRES APARCAMIENTOS	AEM AREA ESTANCIAL MULTIDOTACIONAL
CO COMERCIAL	RO CE RELIGIOSO CEMENTERIO	PEATONAL	IN INDUSTRIAL
CU CULTURAL	SN SANITARIO	HT OC HOTELERO OCIO	
DE DEPORTIVO	SC SOCIAL	ES ESTACION DE SERVICIO	

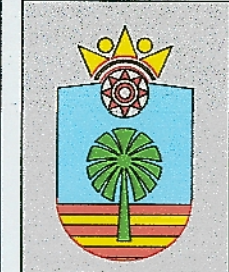

PLAN GENERAL DE ORDENACION SANTA LUCIA

S.R.A.R. INGENIO DE ARRIBA Y MARONDA



PLANO: **ORDENACION PORMENORIZADA ASENTAMIENTOS RURALES**

FECHA: FEBRERO 2008

ESCALA: 1 : 1000

PLANO N: **4.25**