

T. M. LAS PALMAS DE GRAN CANARIA

SRAR-19 LLANOS DE MARIA RIVERA

S= 5.241m²

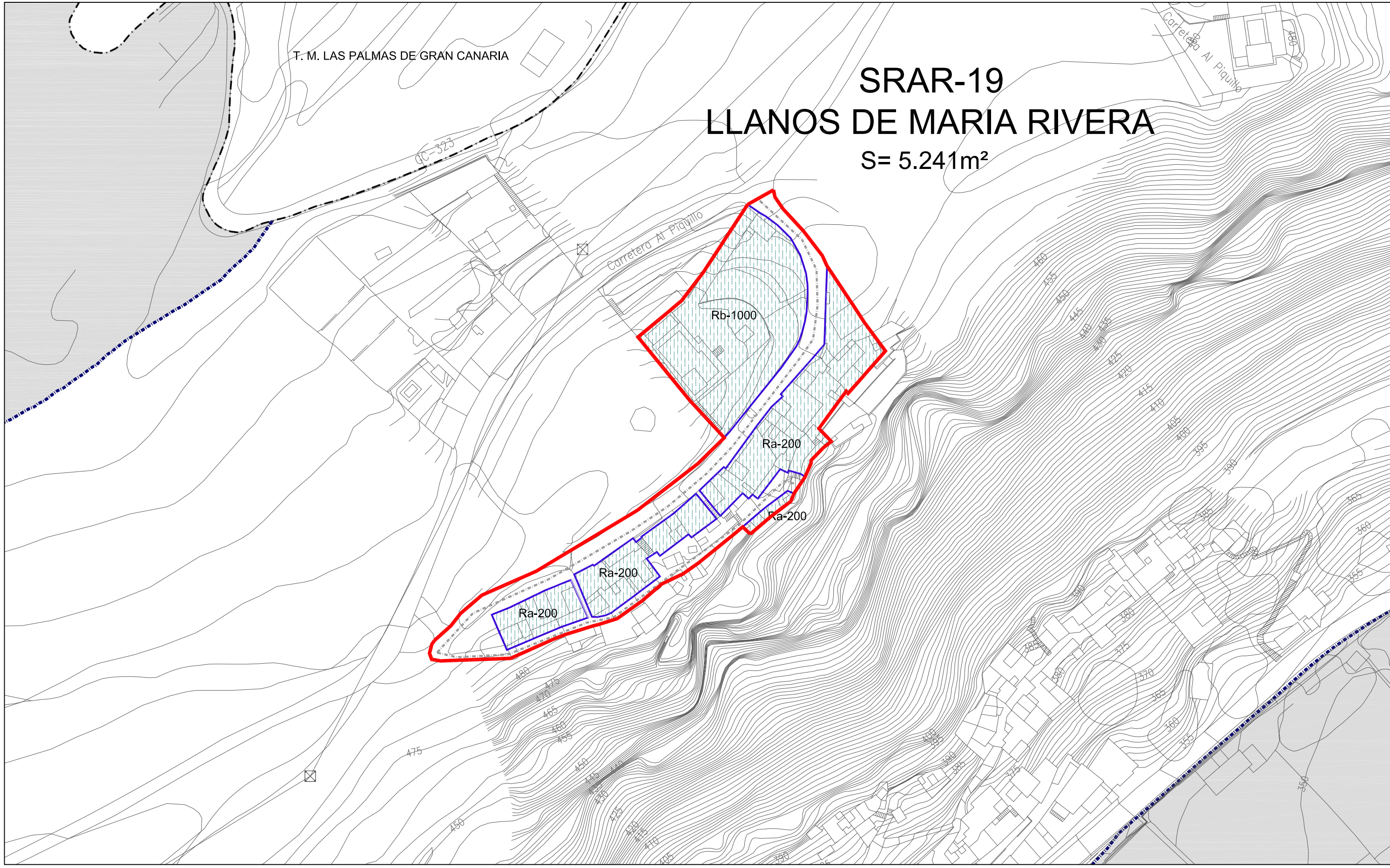

<p>AFECCIONES</p> <ul style="list-style-type: none"> LÍMITE TM LÍMITE AR LÍMITE E.N.P. E.N.P. ALINEACIÓN PROPUESTO 	<p>VALOR ARQUITECTÓNICO</p> <ul style="list-style-type: none"> VALOR ARQUITECTÓNICO LÍNEA LÍMITE DE EDIFICACIÓN (CTRA.) DOMINIO PÚBLICO (CTRA.) CAMBIO DE ORDENACIÓN SERVIDUMBRE LÍNEA ELÉCTRICA 	<p>USOS Y TIPOLOGÍAS EDIFICATORIAS</p> <ul style="list-style-type: none"> RESIDEN. UNIFAM. ENTRE MEDIANERAS RESIDEN. UNIFAM. AISLADA INDUSTRIAL COMERCIAL 	<p>DOTACIONES Y ESPACIOS LIBRES</p> <ul style="list-style-type: none"> SOCIAL SOCIAL-COMERCIAL DOCENTE DEPORTIVO ESPACIO LIBRE. PLAZA ESPACIO LIBRE. PARQUE ESPACIO LIBRE. AJARDINAMIENTO 	<p>INFRAESTRUCTURAS</p> <ul style="list-style-type: none"> PROTECCIÓN DE INFRAESTRUCTURA Y EQUIPAMIENTOS ABASTECIMIENTO TELECOMUNICACIONES ELÉCTRICA HIDRÁULICA 	<p>VIARIO ESTRUCTURANTE</p> <ul style="list-style-type: none"> ESTRUC. 1º ORDEN ESTRUC. 2º ORDEN VIARIO PRIVADO RD RODONAL PT PEATONAL RED DE SENDEROS 	<p>APARTADERO</p> <p>RECOGIDA BASURAS</p> <p>Base Cartográfica: GRAFCAN 2010 Información técnica: - Sistema de Referencia ITRF93 - Elipsoide WGS84 - Red Geodésica REGCAN95 (versión 2001) - Sistema de proyección UTM Huso 28</p>	<p>PLAN GENERAL DE ORDENACIÓN SUPLETORIO DE SANTA BRÍGIDA. ADAPTACIÓN PLENA Y ADAPTACIÓN A LAS DIRECTRICES DE ORDENACIÓN Y DEL TURISMO. APROBACIÓN DEFINITIVA.</p> <p>ASENTAMIENTOS RURALES</p> <p>ORDENACIÓN PORMENORIZADA. SRAR-19 LLANOS DE MARÍA RIVERA I</p> <p>EQUIPO REDACTOR: </p>	<p>FECHA: NOVIEMBRE 2017</p> <p>ESCALA: 1:1.000</p> <p>Nº PLANO: AR-19</p> <p>HOJA 1 DE 1</p> <p>AYTO. DE LA VILLA DE SANTA BRÍGIDA</p> <p>Gobierno de Canarias</p>
---	--	--	---	---	---	---	---	--