

- ARISTA EXTERIOR DE LA CALZADA (LINEA DE BORDE)
- LINEA DE EXPROPIACION
- VALLADO EXISTENTE
- LINEA LIMITE DE EDIFICACION 35M O A BORDE EXTERIOR DE SERVIDUMBRE +8 +17 M. DE AEE (25 M.)
- POLIGONO SECTOR

- ARISTA EXTERIOR DE LA CALZADA (LINEA DE BORDE)
- LINEA DE EXPROPIACION
- VALLADO EXISTENTE
- LINEA LIMITE DE EDIFICACION 35M O A BORDE EXTERIOR DE SERVIDUMBRE +8 +17 M. DE AEE (25 M.)
- POLIGONO SECTOR

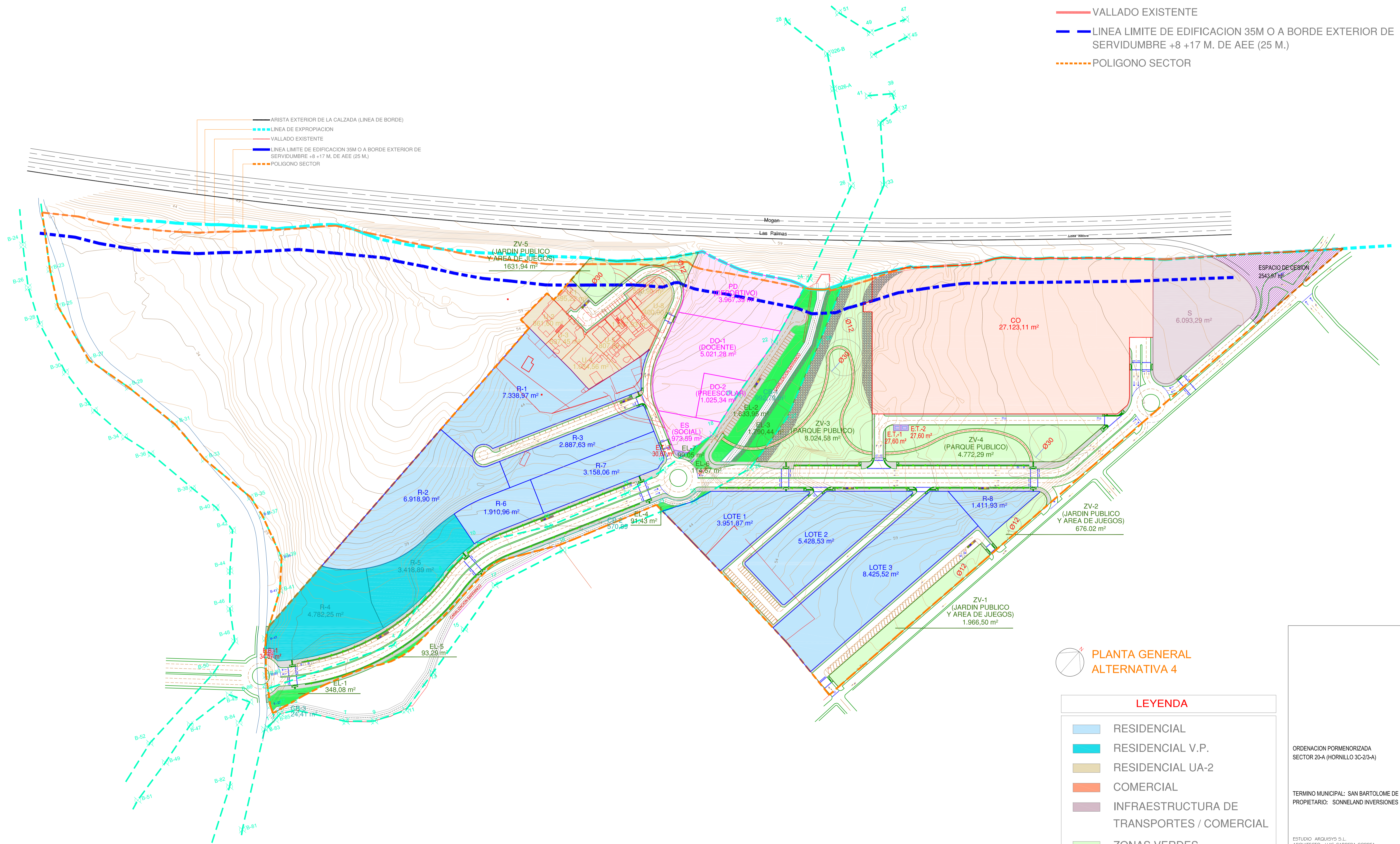

PLANTA GENERAL ALTERNATIVA 4

LEYENDA

- RESIDENCIAL
- RESIDENCIAL V.P.
- RESIDENCIAL UA-2
- COMERCIAL
- INFRAESTRUCTURA DE TRANSPORTES / COMERCIAL
- ZONAS VERDES
- ESPACIOS LIBRES
- DO-1 - DOCENTE EGB
- DO-2 - DOC. GUARDERIA
- PD - PARQUE DEPORTIVO
- ES - SOCIAL

ORDENACION PORMENORIZADA
SECTOR 20-A (HORNILLO 3C-2/3-A)

TERMINO MUNICIPAL: SAN BARTOLOME DE TIRAJANA
PROPIETARIO: SONNELAND INVERSIONES

ESTUDIO: ARQUISYS S.L.
ARQUITECTO: LUIS CABRERA CORREA
COLABORADOR: JUAN PABLO HENAO BARBERI

LAS PALMAS DE G.C. - PLAZA DE LA FERIA, 40 - 4º DCHA.
T.F. 928 24 46 77 D.F. 35004
Email: estudioarquisy@gmail.com



ESCALA: 1/1500
REF. 350-14
FECHA: NOVIEMBRE 2015

1.64

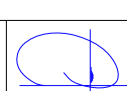

PLANO: ALTERNATIVA 4