

GRAN CANARIA

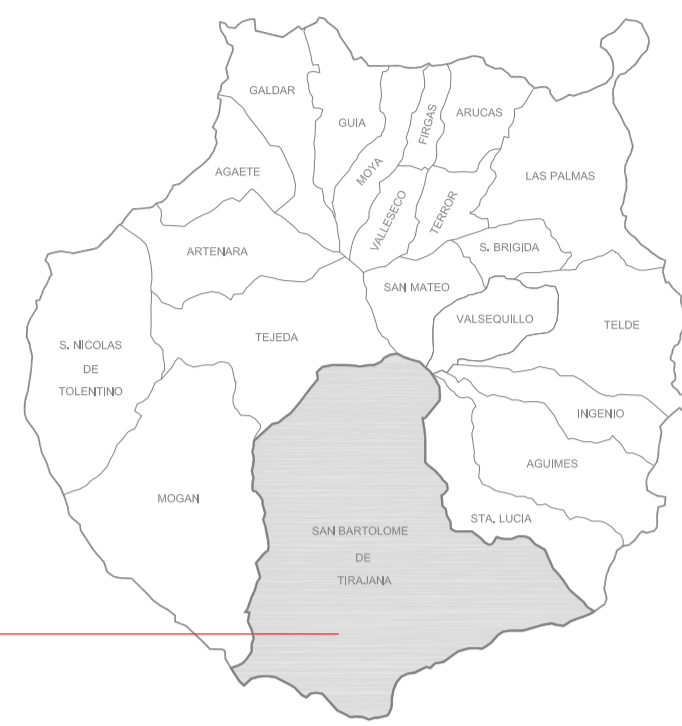

T. M. SAN BARTOLOME DE TIRAJANA



SITUACIÓN

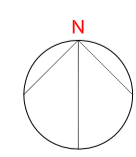

REFERENCIA FOTO AEREA

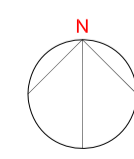
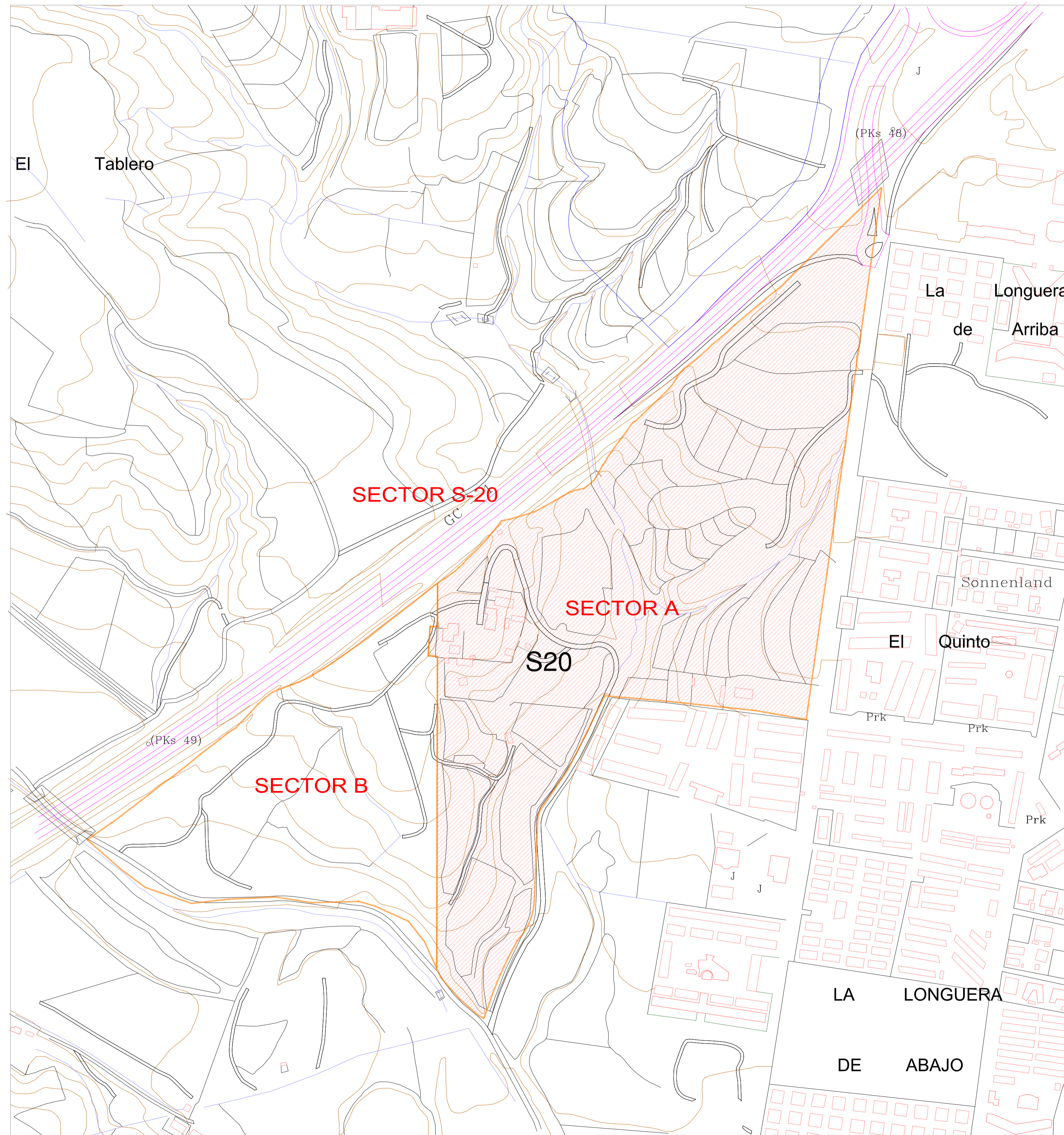

EMPLAZAMIENTO

ORDENACION PORMENORIZADA
SECTOR 20-A (HORNILLO 3C-2/3-A)

TERMINO MUNICIPAL: SAN BARTOLOME DE TIRAJANA
PROPIETARIO: SONNENLAND INVERSIONES

ESTUDIO: ARQUISYS S.L.
ARQUITECTO: LUIS CABRERA CORREA
COLABORADOR: JUAN PABLO HENAO BARDER
LAS PALMAS DE G.C. - PLAZA DE LA FERIA, 40 - 4ª DOHA.
T.F. 928 24 46 77 - D.F. 35004
Email: estudioarquisys@gmail.com



ESCALA: 1/2500
REF. 330-14
FECHA: NOVIEMBRE 2015

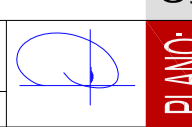

PLANO: SITUACION Y EMPLAZAMIENTO