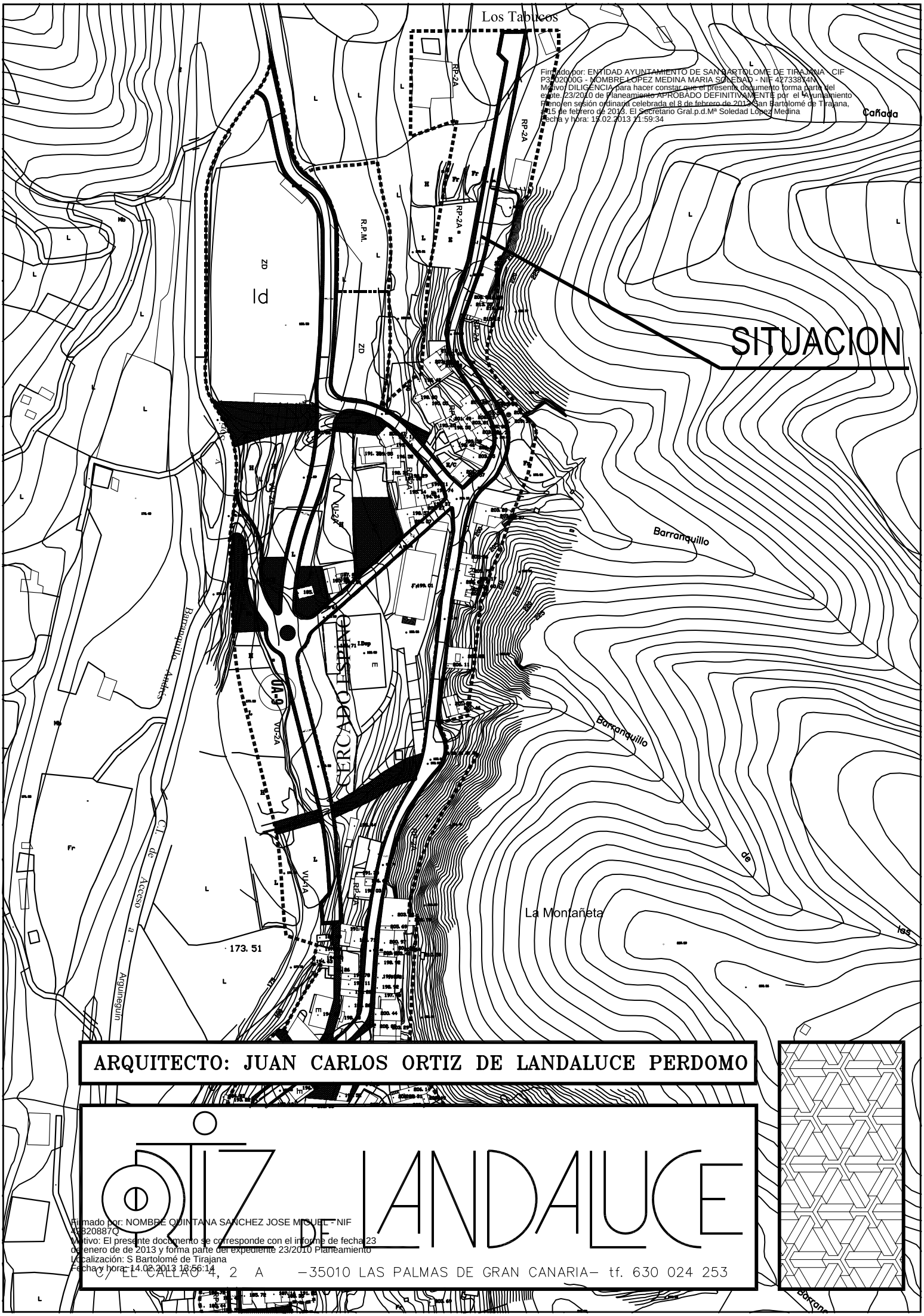

Firmado por: ENTIDAD AYUNTAMIENTO DE SAN BARTOLOME DE TIRAJANA - CIF P3502000G - NOMBRE LOPEZ MEDINA MARIA SOLEDAD - NIF 42733874N
Motivo: DILIGENCIA para hacer constar que el presente documento forma parte del expte. 23/2010 de Planeamiento APROBADO DEFINITIVAMENTE por el Ayuntamiento Pleno en sesión ordinaria celebrada el 8 de febrero de 2013. San Bartolomé de Tirajana, 15 de febrero de 2013. El Secretario Gral.p.d.Mª Soledad López Medina
Fecha y hora: 15.02.2013 11:59:34

ARQUITECTO: JUAN CARLOS ORTIZ DE LANDALUCE PERDOMO

ORTIZ DE LANDALUCE

C/ EL CALLAO 4, 2 A —35010 LAS PALMAS DE GRAN CANARIA— tf. 630 024 253

Firmado por: NOMBRE QUINTANA SANCHEZ JOSE MIGUEL - NIF 42820887Q
Motivo: El presente documento se corresponde con el informe de fecha 23 de enero de de 2013 y forma parte del expediente 23/2010 Planeamiento
Localización: S Bartolomé de Tirajana
Fecha y hora: 14.02.2013 13:56:14