

CALLE ALSTROFE

CALLE ACERO

CALLE ARNALIZ

CALLE BENTAJA

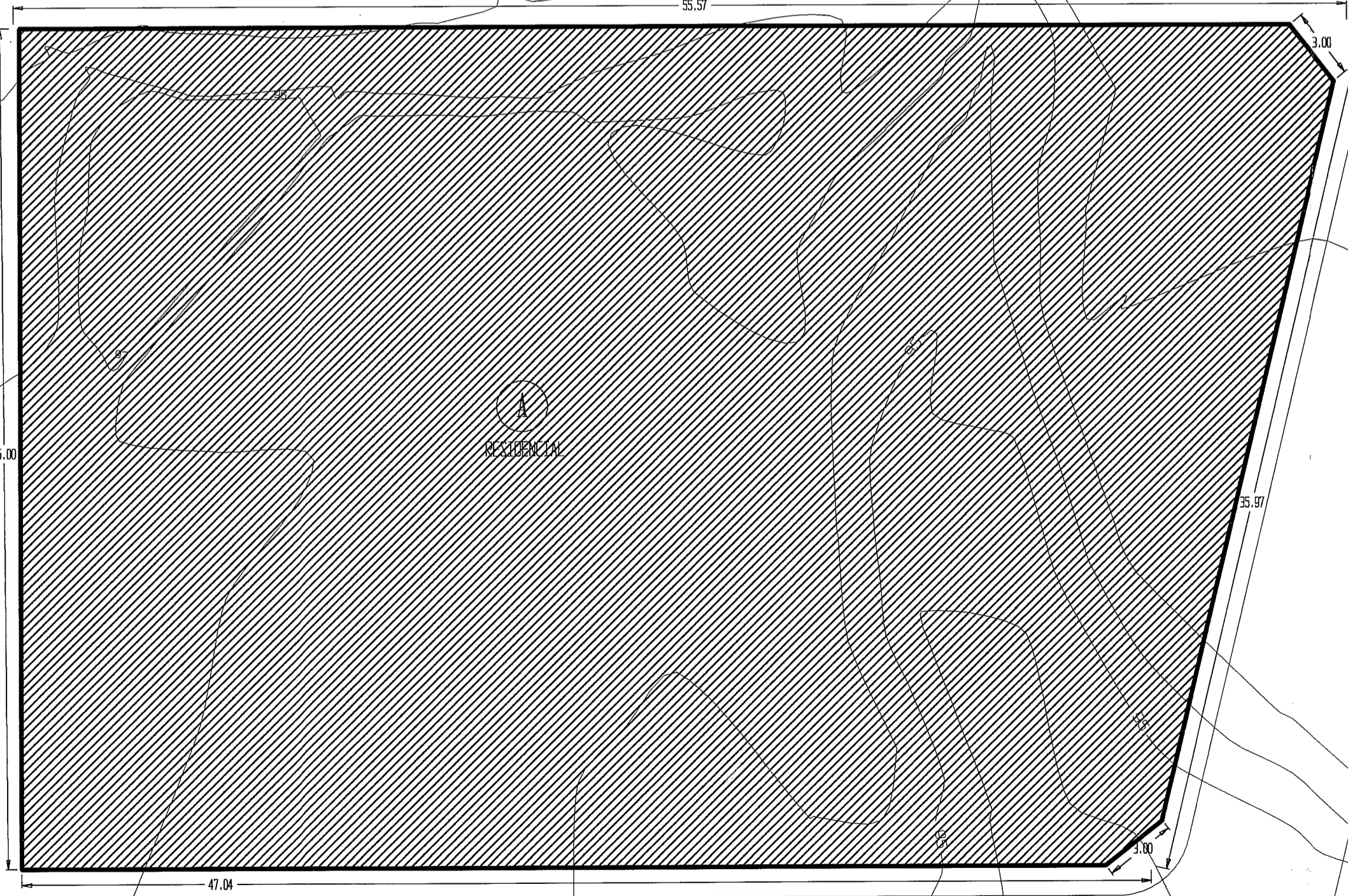
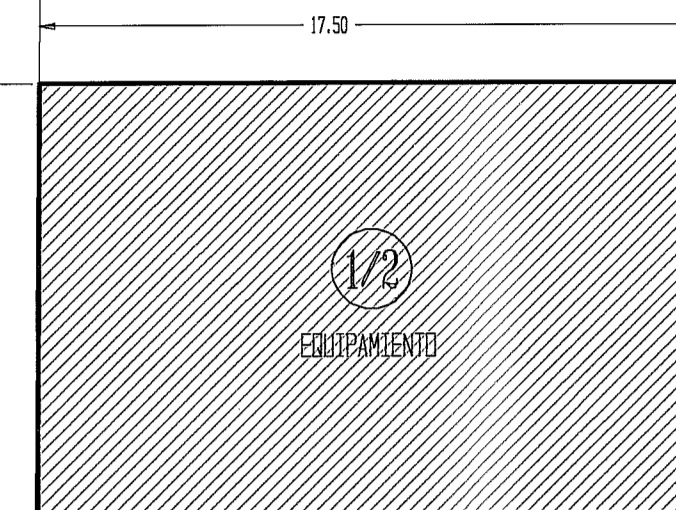
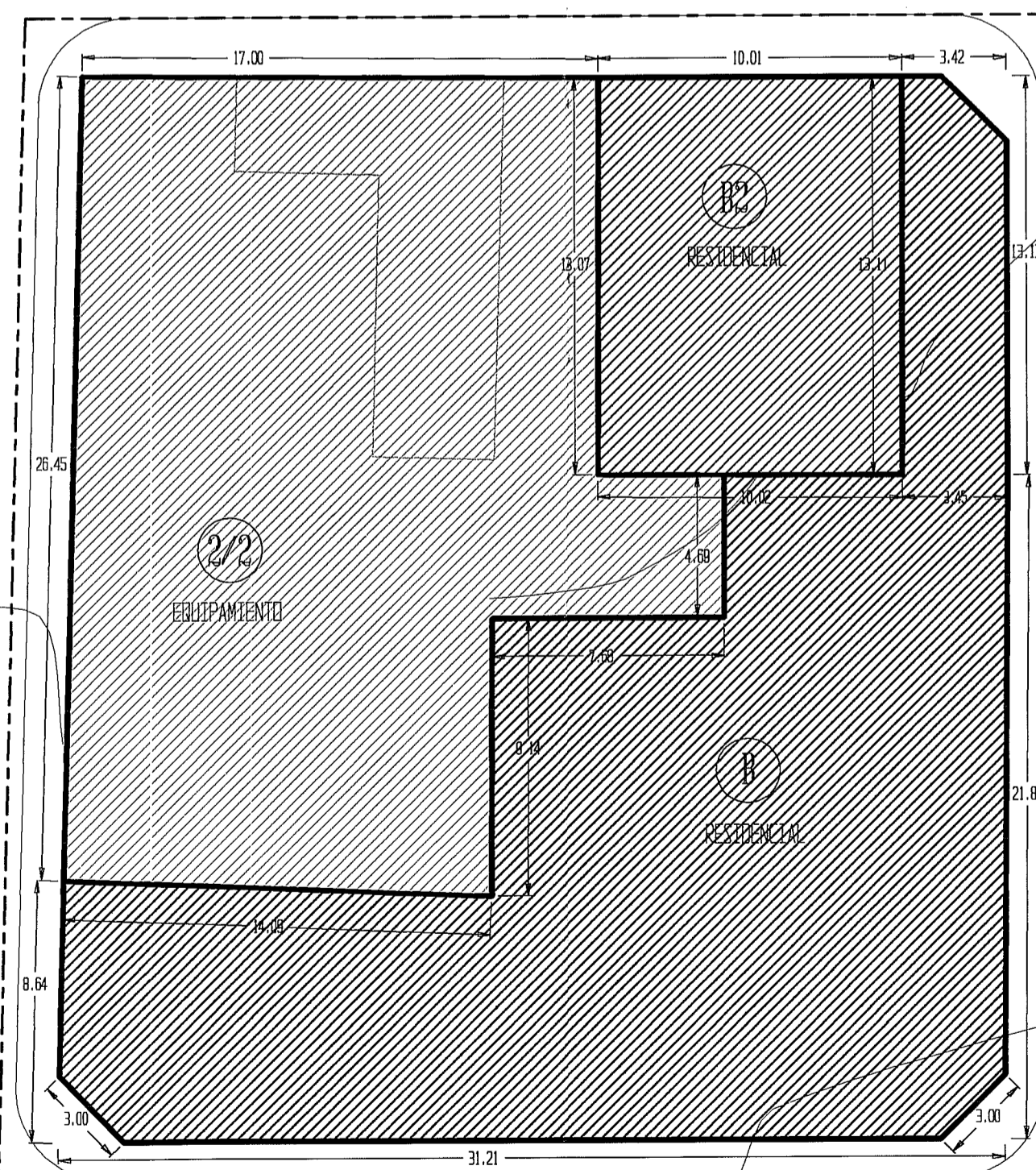

CALLE DE NUEVO TRAZADO

perímetro IE-50

expediente  
 PLAN PARCIAL DE ORDENACION  
 U.E. - 50 / ALDEA BLANCA  
 SAN BARTOLOME DE TIRAJANA

situación  
 ALDEA BLANCA  
 SAN BARTOLOME DE TIRAJANA

autor del encargo  
 MARCIAL GESTION INMOBILIARIA S.L.

fecha  
 SEPTIEMBRE 2000

arquitectos  
 ALEJANDRO SABATER DIAZ

34/99  
 documento aprobado DEFINITIVAMENTE por el  
 pleno Municipal en sesión unificada celebrada  
 con fecha 24 JUN 2001

San Bartolomé de Tirajana, a  
 EL SECRETARIO GENERAL  
 p. d.

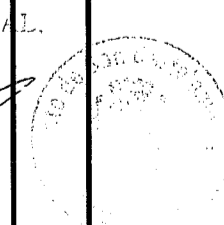

Documento Texto Refundido  
 Noviembre 2001

PARCELARIO

REFORMADO / JUNIO 2001

1:200

0/02