

empresa peticionaria de este informe, recomendamos la presencia de un técnico arqueólogo durante el desarrollo inicial de éstas. Como indicábamos previamente, no es objetivo del presente informe realizar propuestas de actuación vinculantes, las cuales competen a los peticionarios del mismo. No obstante hemos creído necesario aportar una serie de sugerencias o formas de actuación sobre aquellos espacios potencialmente problemáticos desde el punto de vista del Patrimonio Prehistórico.

Las Palmas de Gran Canaria, a 30 de julio de 1997

Javier Velasco Vázquez  
Arqueólogo

La Comisión de Ordenación del Territorio y Medio Ambiente  
de Canarias, en sesión de fecha 08 JUN. 1999  
acordó la APROBACIÓN DEFINITIVA del presente  
expediente:  
Las Palmas de G.C. 12 ABR. 2002  
El Secretario de la Comisión



*[Handwritten signature in blue ink]*

# ANEXO CARTOGRÁFICO

La Comisión de Ordenación del Territorio y Medio Ambiente  
de Canarias, en sesión de fecha **08 JUN. 1999**  
acordó la APROBACIÓN DEFINITIVA del presente  
expediente:

Las Palmas de G.C.

El Secretario de la Comisión



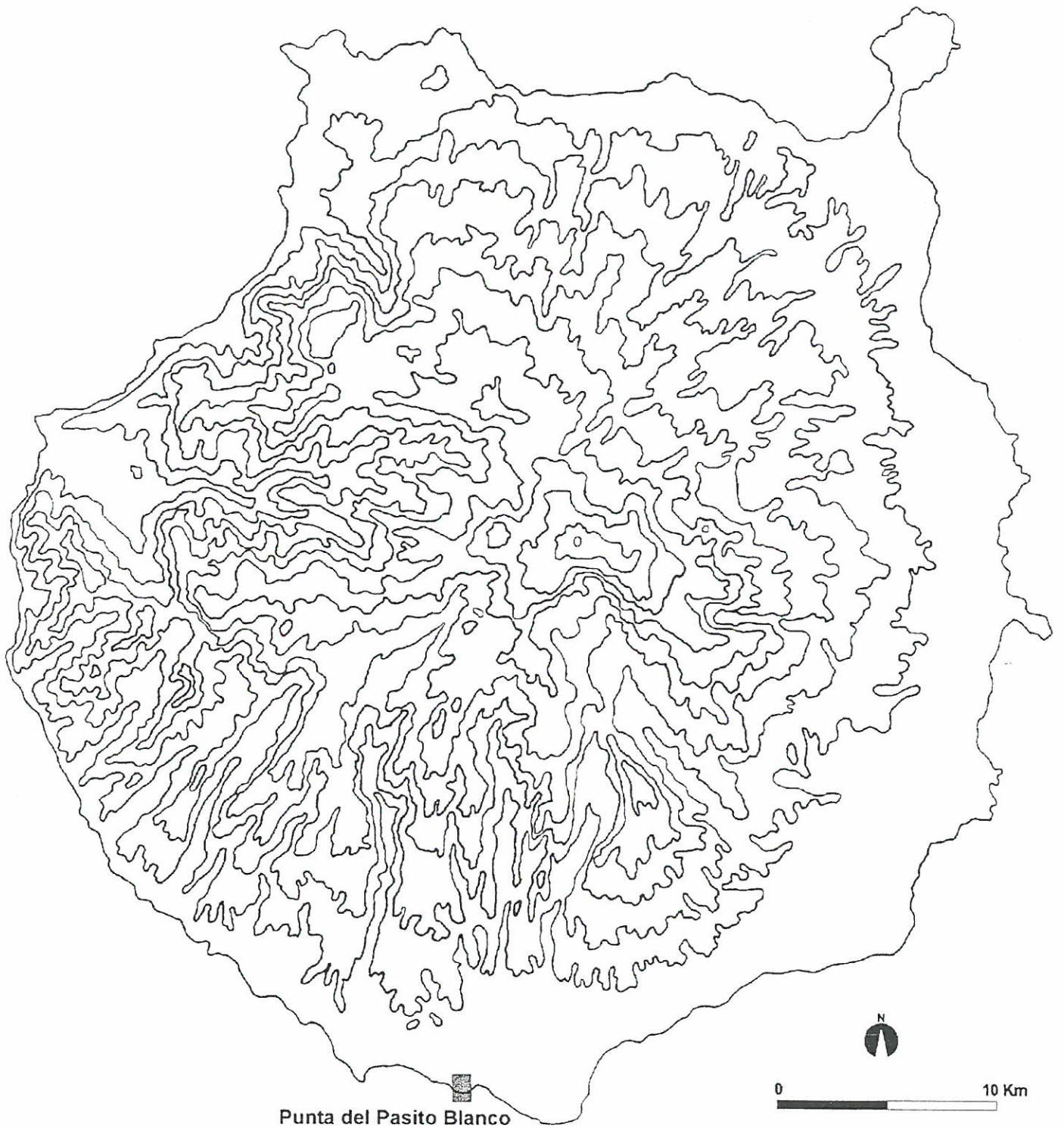

Punta del Pasito Blanco



La Comisión de Ordenación del Territorio y Medio Ambiente  
de Canarias, en sesión de fecha **8 JUN. 1999**  
acordó la APROBACIÓN DEFINITIVA del presente  
expediente:  
Las Palmas de G.C. **12 ABR. 2002**

El Secretario de la Comisión:

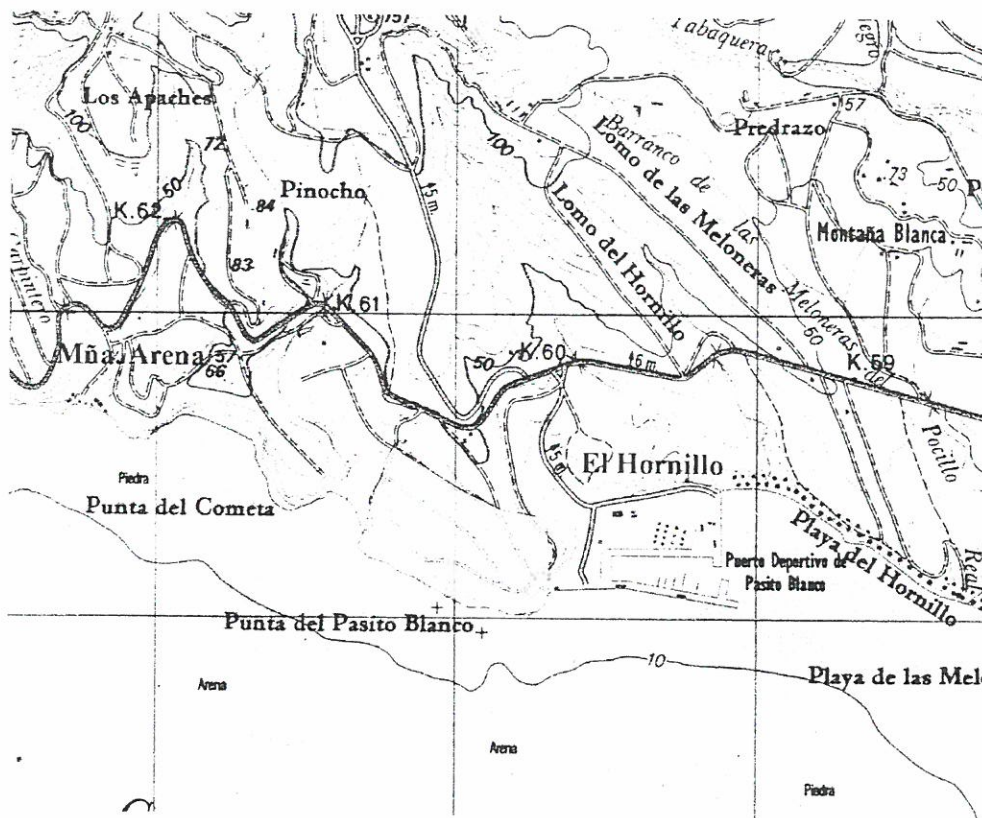

La Comisión de Ordenación del Territorio y Medio Ambiente de Canarias, en sesión de fecha 08 JUN. 1999 acordó la APROBACIÓN DEFINITIVA del presente expediente:

Las Palmas de G.C.

12 ABR. 2002

El Secretario de la Comisión:



*[Handwritten signature in blue ink]*

Ámbito de evaluación (1: 25.000)

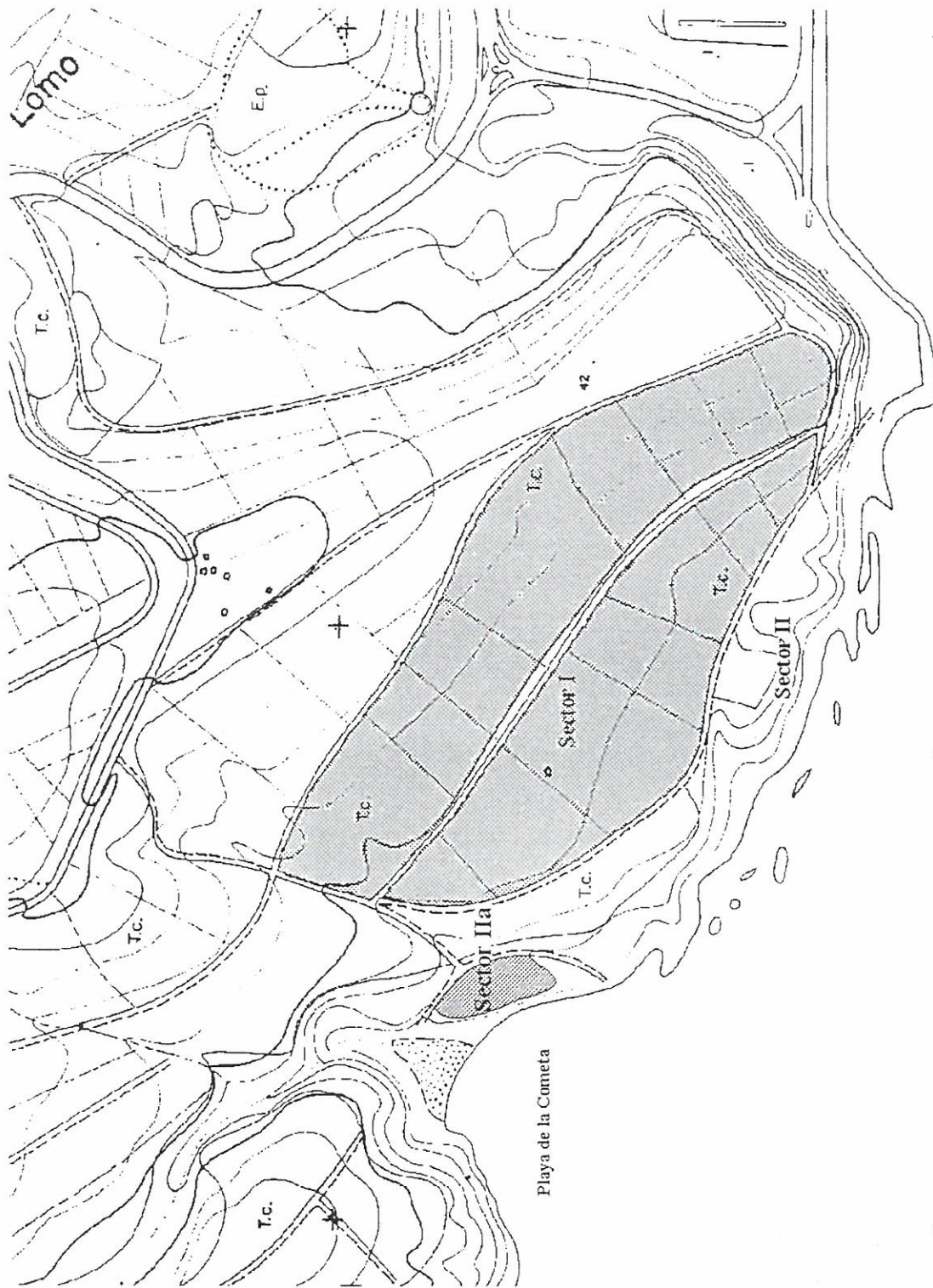

# ÁMBITOS DE EVALUACIÓN

Morro del Pasito Blanco

La Comisión de Ordenación del Territorio y Medio Ambiente de Canarias, en sesión de fecha 08 JULIO 1999 acordó la APROBACIÓN DEFINITIVA del presente expediente:  
 Las Palmas de G.C. 12 ABR. 2002  
 El Secretario de la Comisión



*[Handwritten signature in blue ink]*

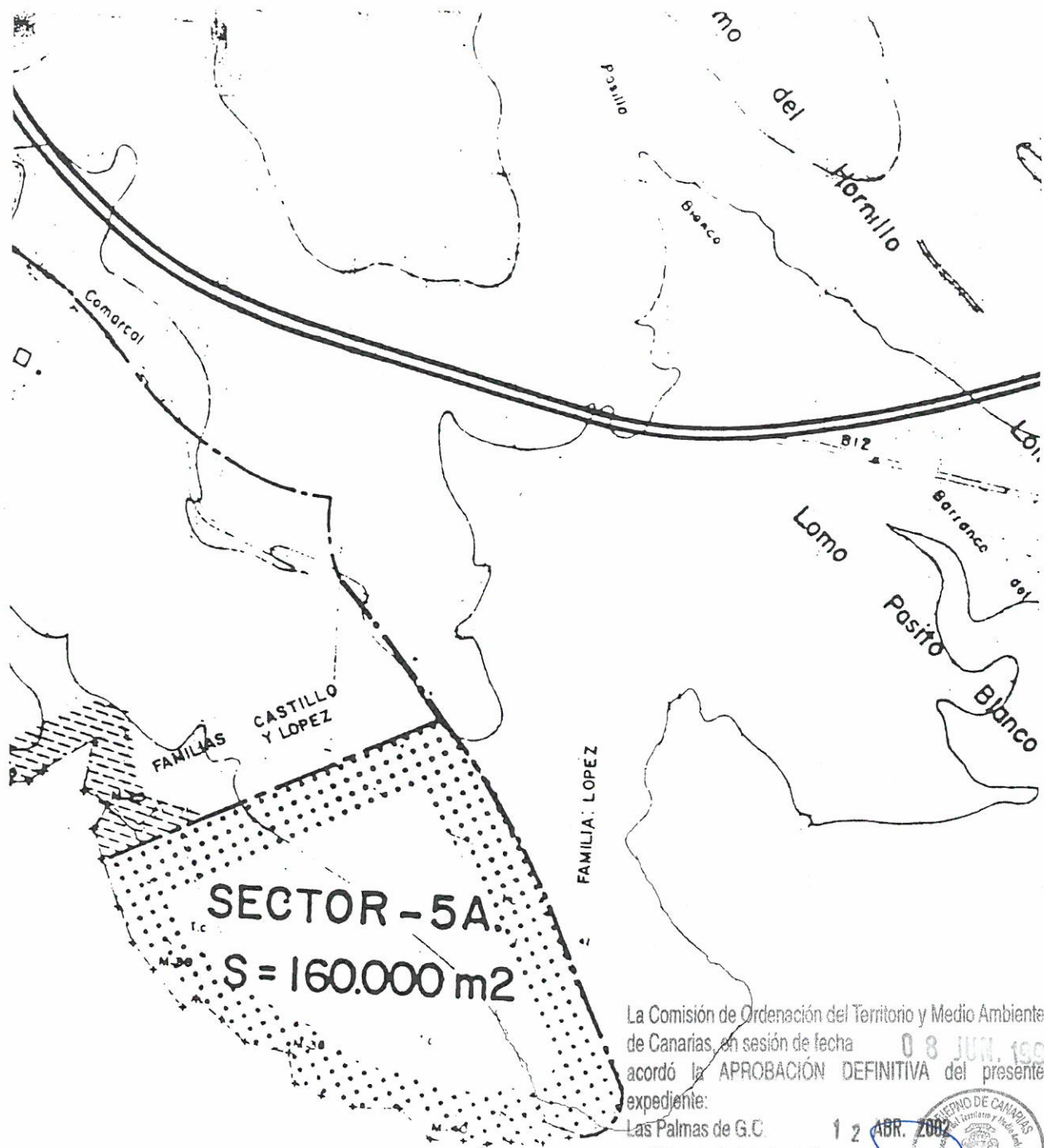

Sector 5-A del Suelo Urbanizable Programado nº 25 del *Plan General de Ordenación de San Bartolomé de Tirajana*

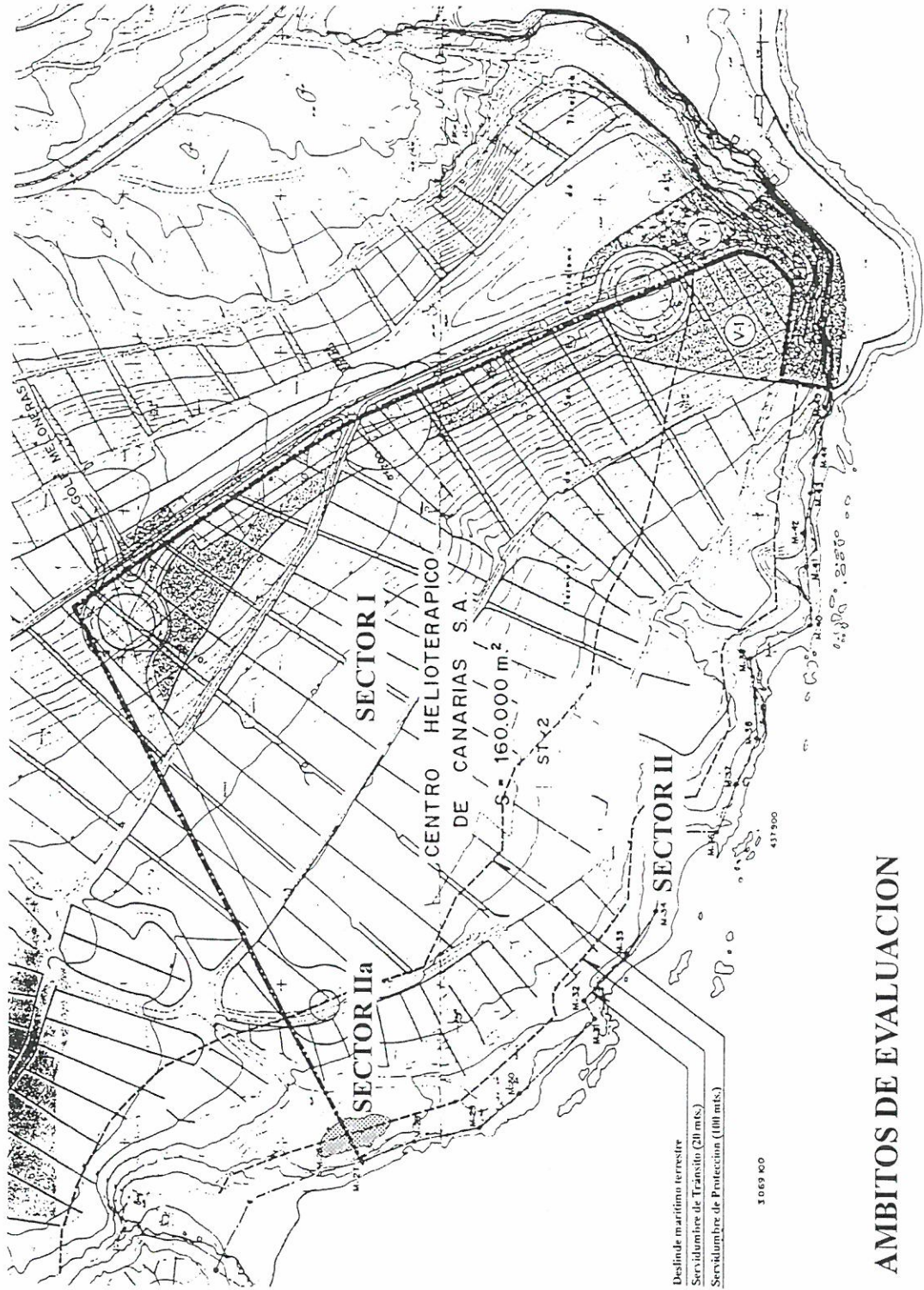

**AMBITOS DE EVALUACION**

La Comisión de Ordenación del Territorio y Medio Ambiente de Canarias, en sesión de fecha **08 JUN. 1993** acordó la **APROBACIÓN DEFINITIVA** del presente expediente:

Las Palmas de G.C. **12 ABR. 2002**  
 El Secretario de la Comisión:



*[Handwritten signature in blue ink]*

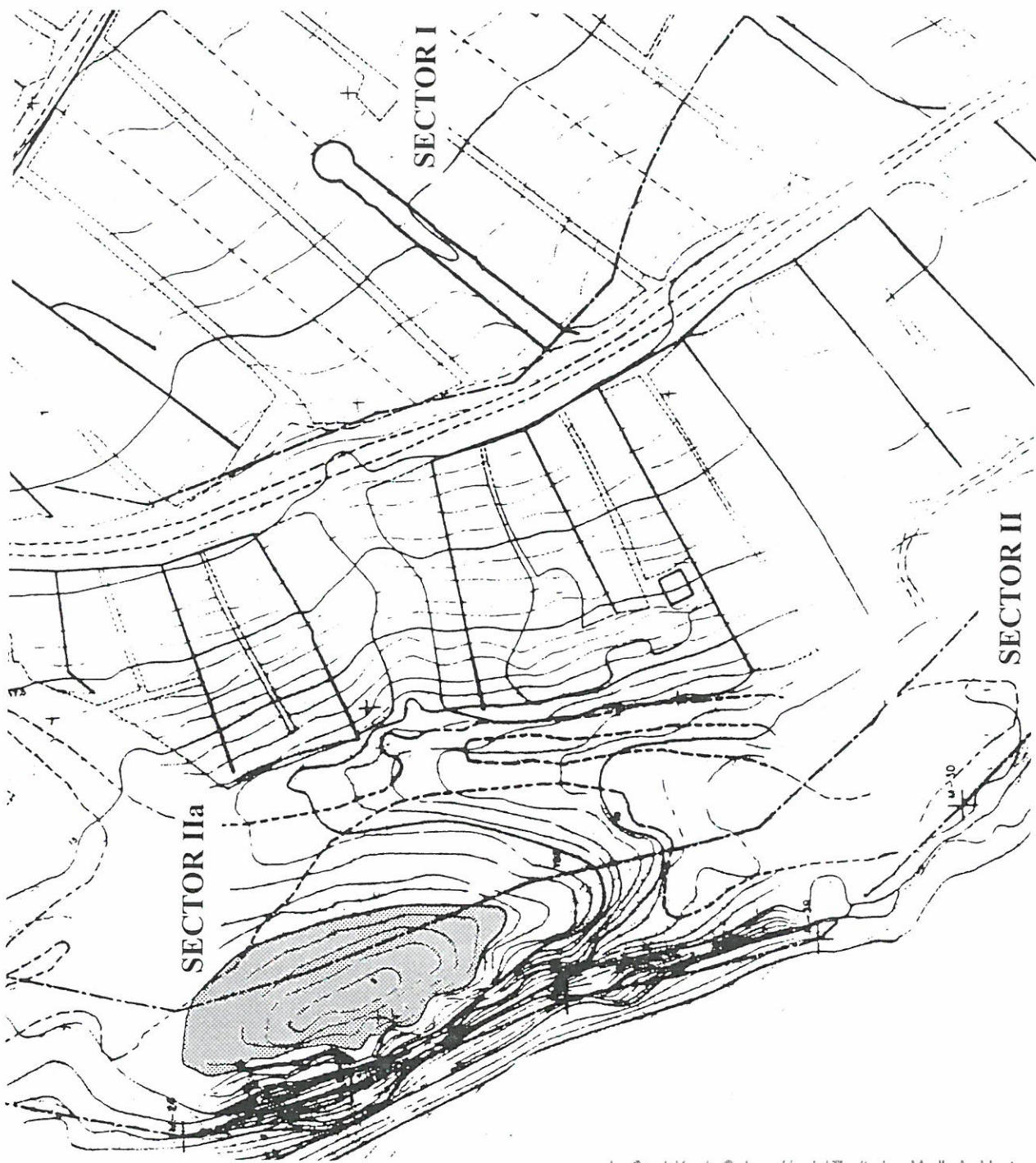

La Comisión de Ordenación del Territorio y Medio Ambiente  
de Canarias, en sesión de fecha **08 JUN. 1993**  
acordó la APROBACIÓN DEFINITIVA del presente  
expediente:

Las Palmas de G.C.

12 ABR. 2002

El Secretario de la Comisión





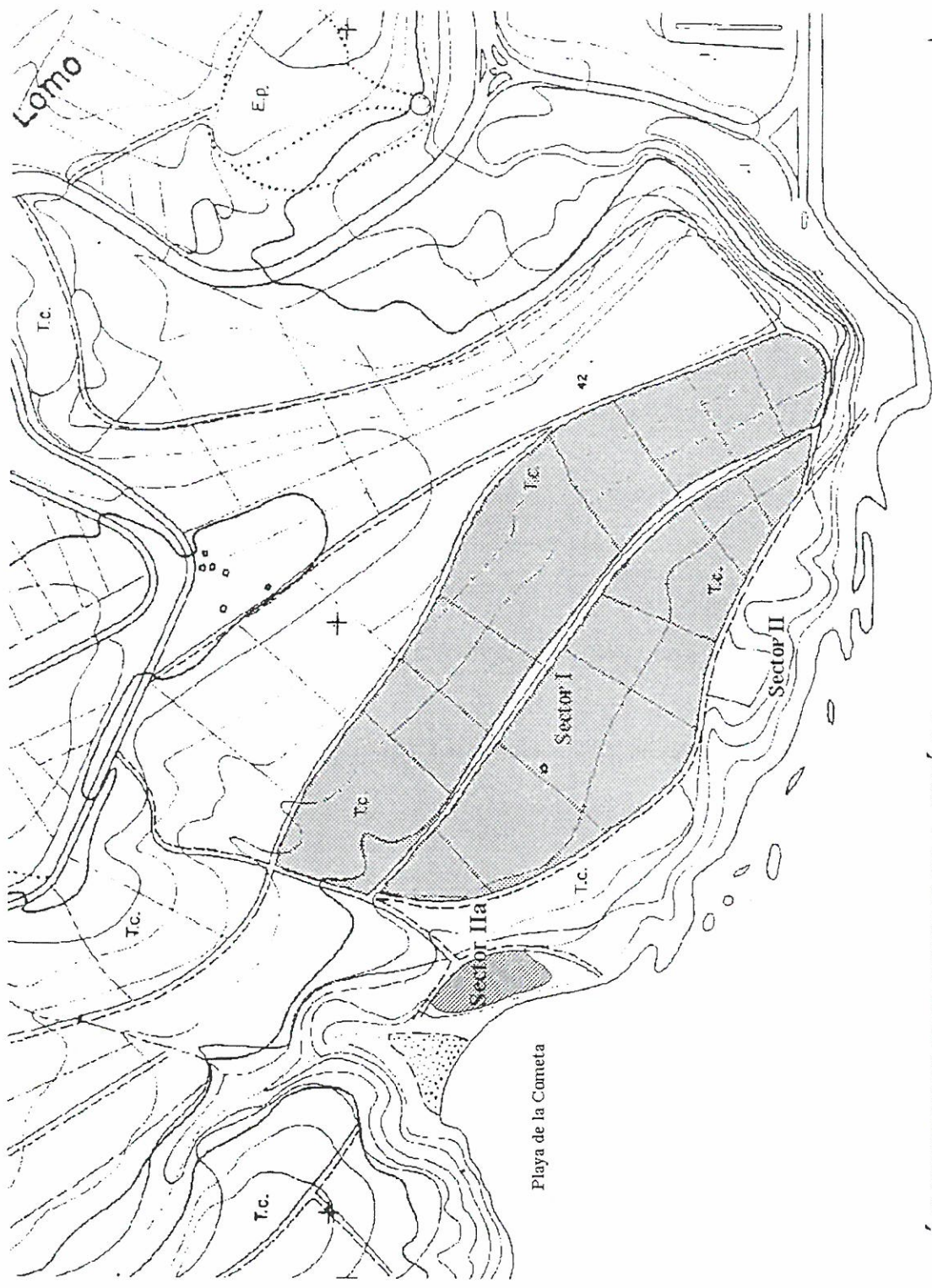

Morro del Pasito Blanco

# ÁMBITOS DE EVALUACIÓN

La Comisión de Ordenación del Territorio y Medio Ambiente de Canarias, en sesión de fecha **08 JUN. 1999** acordó la **APROBACIÓN DEFINITIVA** del presente expediente:  
 Las Palmas de G.C.  
 El Secretario de la Comisión

12 ABR. 2002



*[Handwritten signature in blue ink]*

# ANEXO FOTOGRAFICO

La Comisión de Ordenación del Territorio y Medio Ambiente  
de Canarias, en sesión de fecha **08 JUN. 1999**  
acordó la APROBACIÓN DEFINITIVA del presente  
expediente:

Las Palmas de G.C.

12 ABR. 2002

El Secretario de la Comisión:



*[Handwritten signature in blue ink]*

Lámina 1. Vista general Sector I

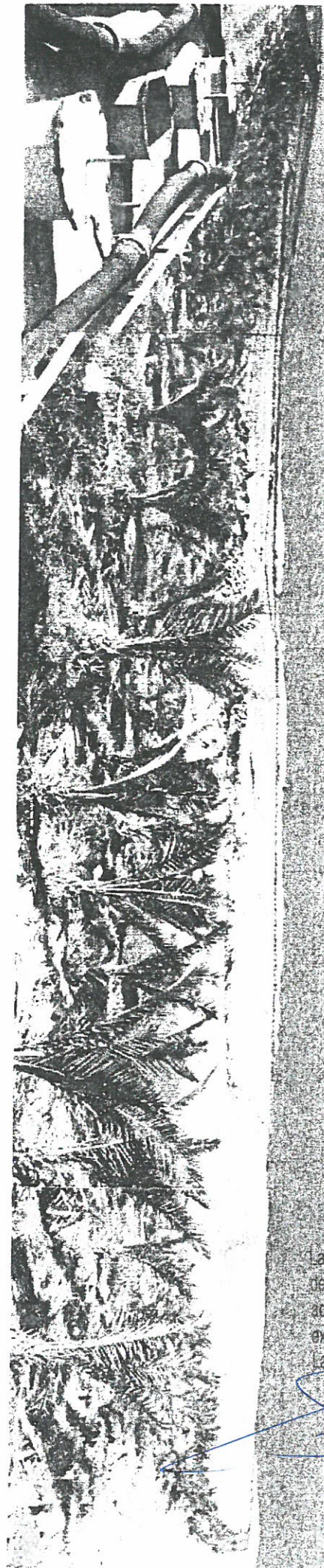

La Comisión de Ordenación del Territorio y Medio Ambiente  
de Canarias, en sesión de fecha **08 JUN. 1999**  
abordó la APROBACIÓN DEFINITIVA del presente  
expediente:  
Las Palmas de G.C. **12 ABR. 2002**

El Secretario de la Comisión





Lámina 2 . Construcciones recientes (Sector I)



Lámina 3. Construcciones recientes (Sector I)

La Comisión de Seguimiento del Medio Ambiente  
de Canarias, en sesión de fecha 08 JUN. 1999  
aprobó la APROBACIÓN DEFINITIVA del presente  
expediente:  
Las Palmas de G.C. 12 ABR. 2002  
El Secretario de la Comisión





Lámina 4 . Vista general Sector II



Lámina 5. Alteraciones de la superficie original de terreno (Sector II)

La Comisión de Ordenación del Territorio y Medio Ambiente  
de Canarias, en sesión de fecha **U 8 JUN. 1999**  
de **12 ABR. 2002** del presente

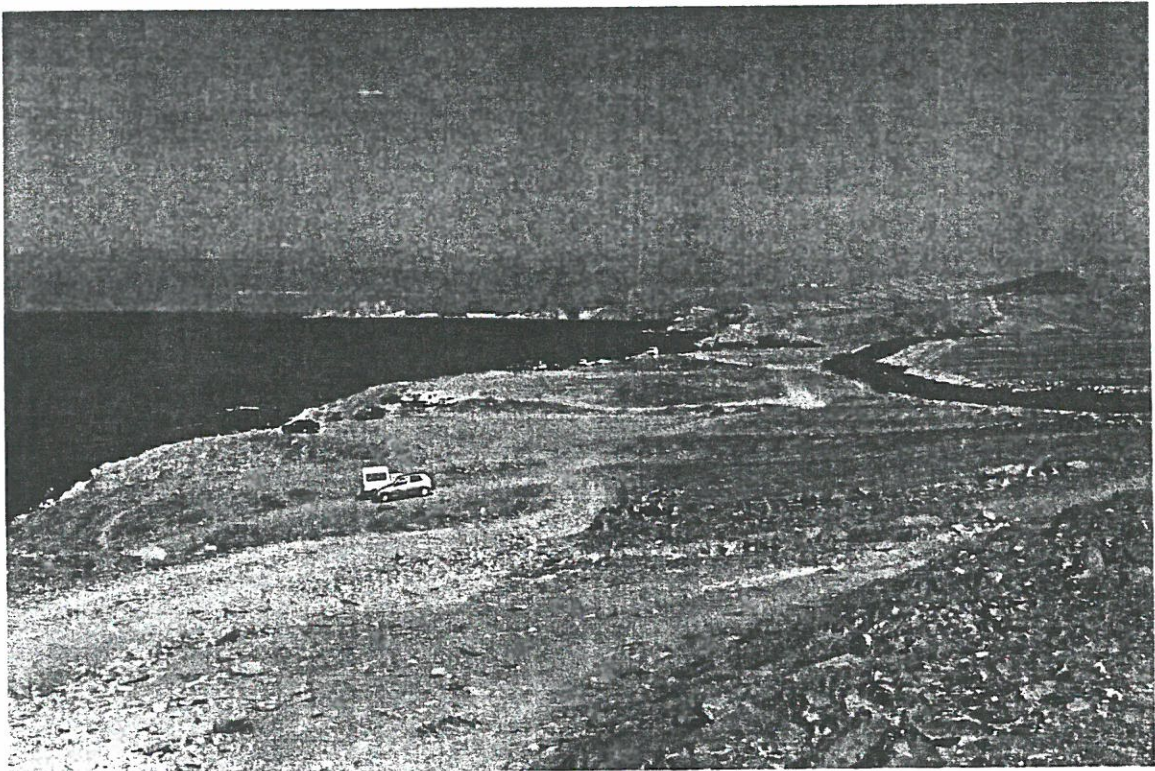
expediente:  
Las Palmas de G.C.

El Secretario de la Comisión

**12 ABR. 2002**





Lámina 6. Vista general Sector Ila

La Comisión de Ordenación del Territorio y Medio Ambiente de Canarias, en sesión de fecha **8 JUN. 1999** acordó la APROBACIÓN DEFINITIVA del presente expediente:

Las Palmas de G.C.

12 ABR. 2002

El Secretario de la Comisión





Lámina 7 . Alineaciones de piedra (Sector Ila)



Lámina 8. Alineaciones de piedra (Sector Ila)

La Comisión de Ordenación del Territorio y Medio Ambiente de Canarias, en sesión de fecha 08 JUN. 1999 acordó la APROBACIÓN DEFINITIVA del presente expediente.  
Las Palmas de G.C. 12 ABR. 2002

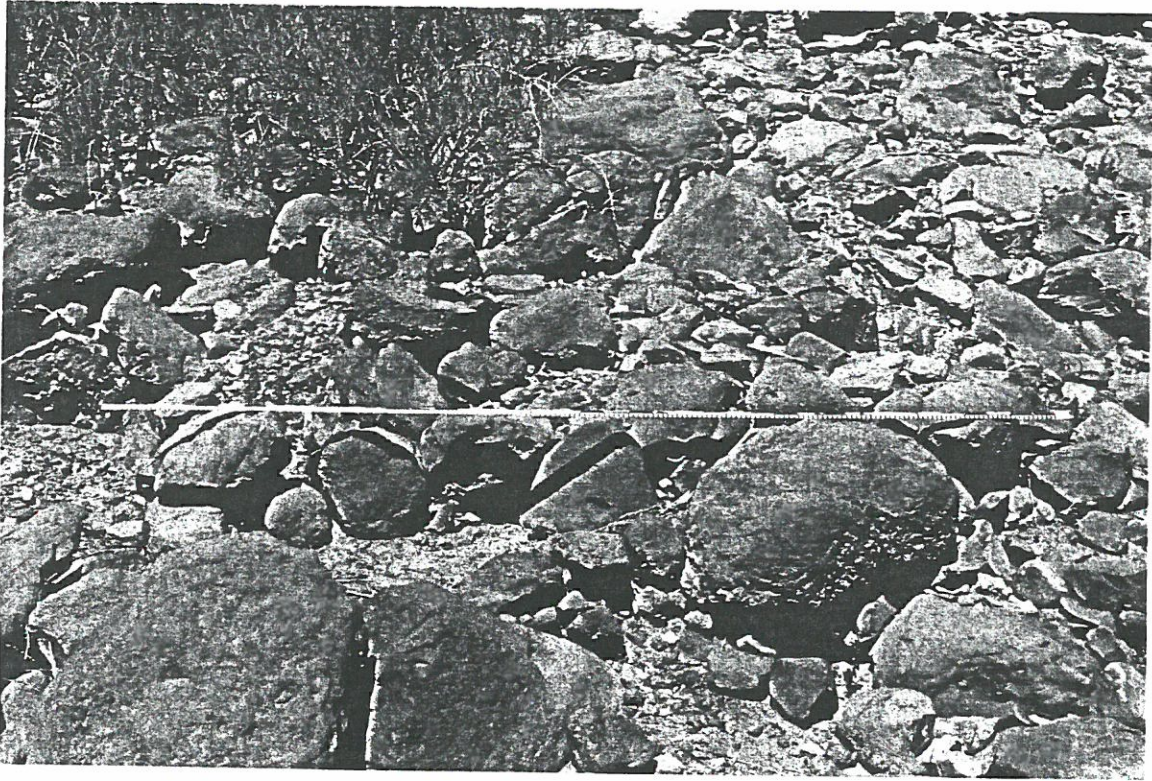
El Secretario de la Comisión:



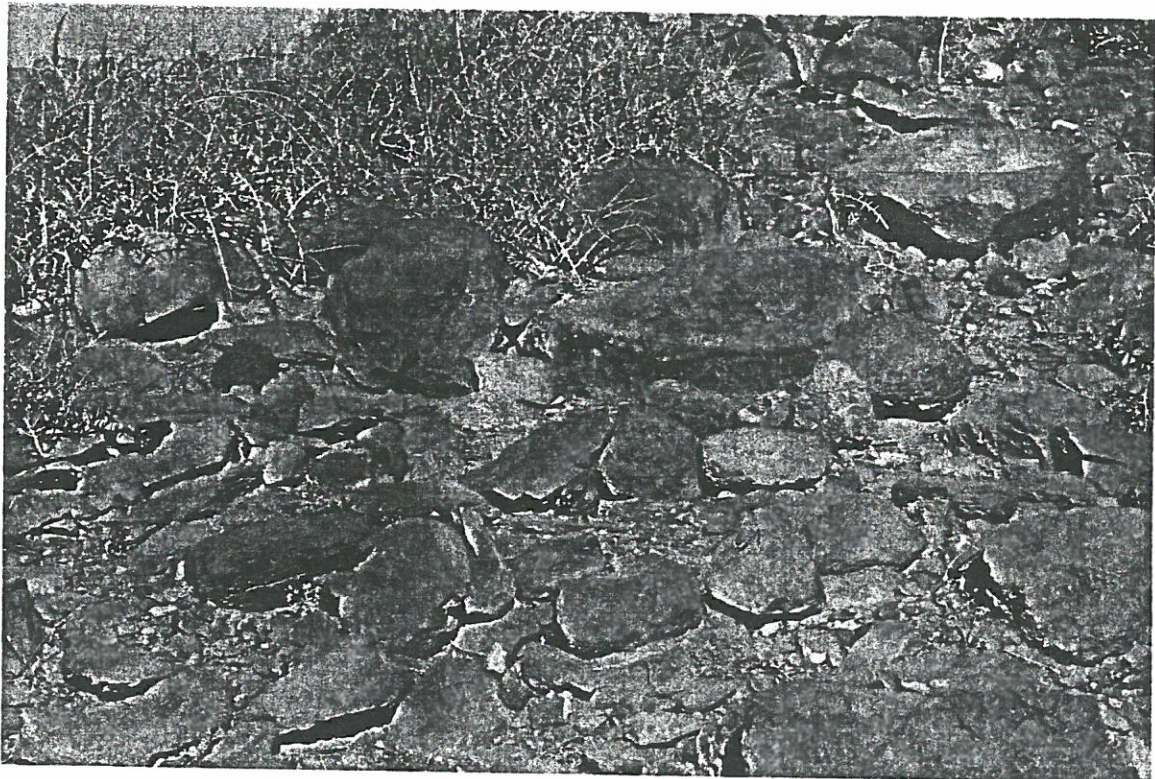

Lámina 9 . Construcciones recientes (Sector IIa)



Lámina 10. Acondicionamientos para acampada (Sector IIa)

de Ganadas, en sesión de fecha 08 JUN. 1993  
acordó la APROBACIÓN DEFINITIVA del presente  
expediente:

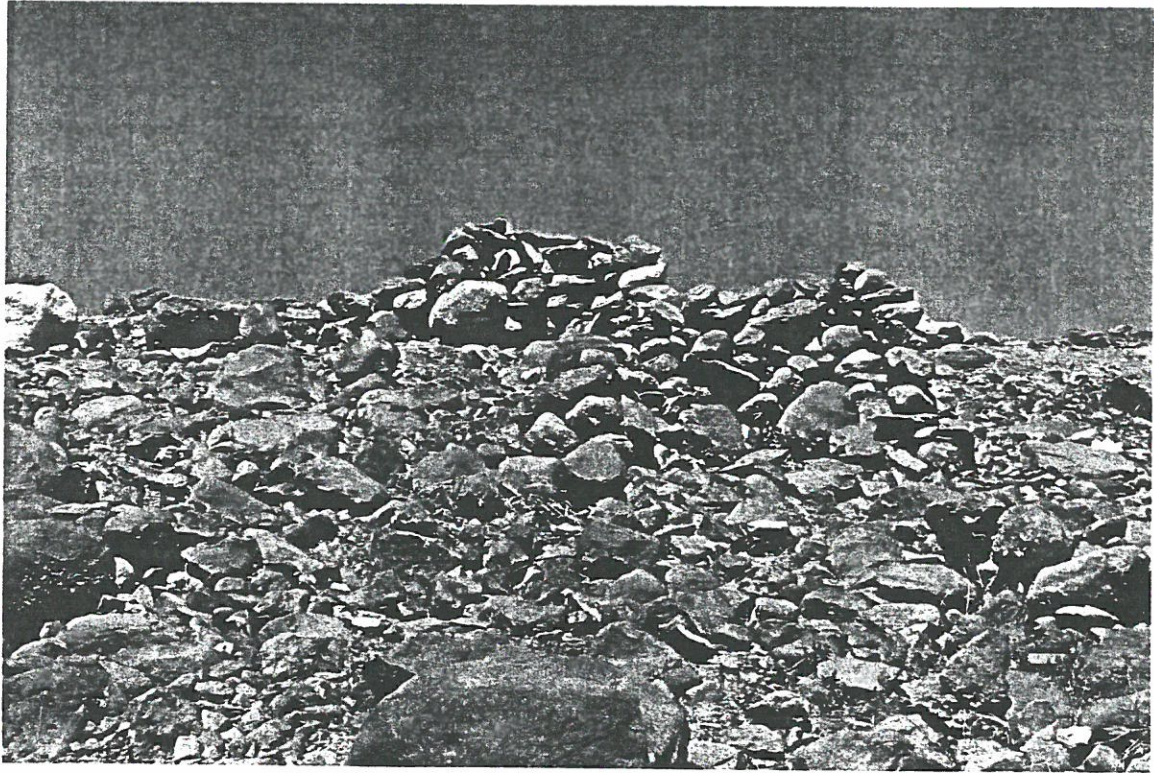
12 ABR. 2002

Las Palmas de G.C.  
El Secretario de la Comisión:

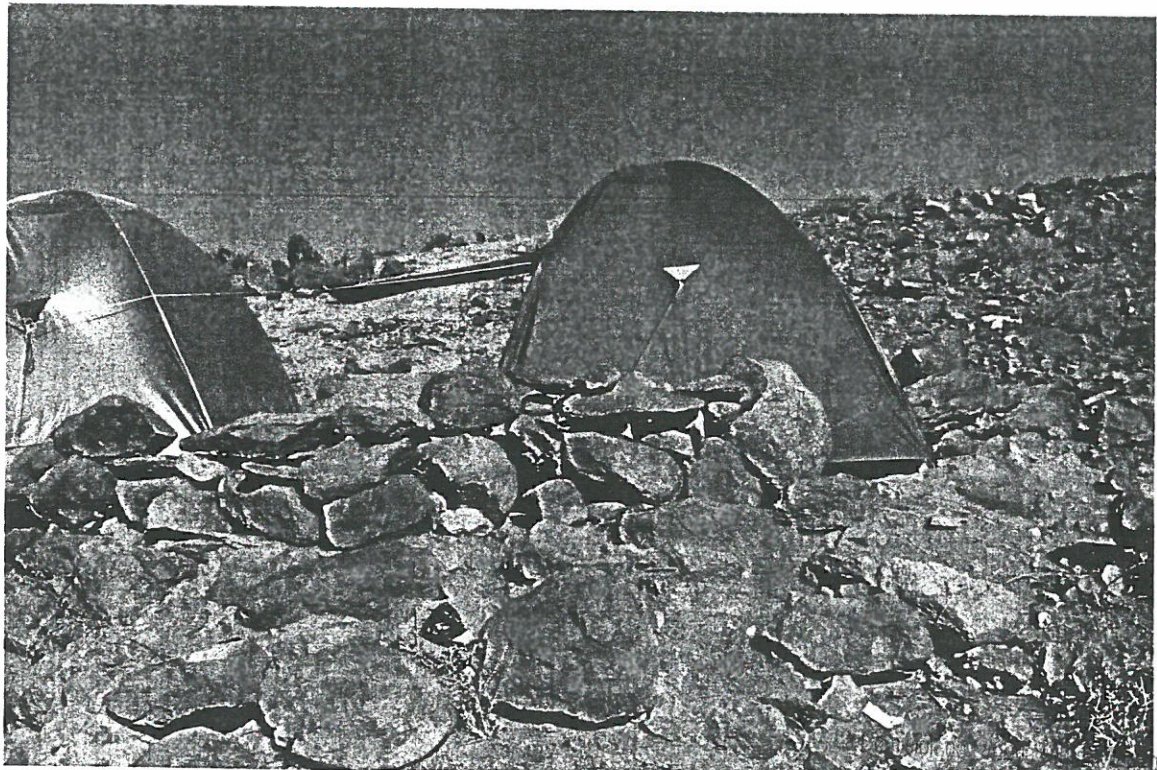





Lámina 11 . Vista general Sector Ila



Lámina 12. Alineaciones de piedra (Sector Ila)

La Comisión de Ordenación del Territorio y Medio Ambiente  
de Canarias, en sesión de fecha **8 JUN. 1999**  
acordó la **APROBACIÓN DEFINITIVA** del presente  
expediente:  
Las Palmas de G.C. **12 ABR. 2002**  
El Secretario de la Comisión





Lámina 13 . Vista general Sector I



Lámina 14. Construcciones recientes (Sector I)

La Comisión de Ordenación del Territorio y Medio Ambiente de Canarias, en sesión de fecha **8 JUN. 1999** acordó la **APROBACIÓN DEFINITIVA** del presente expediente:

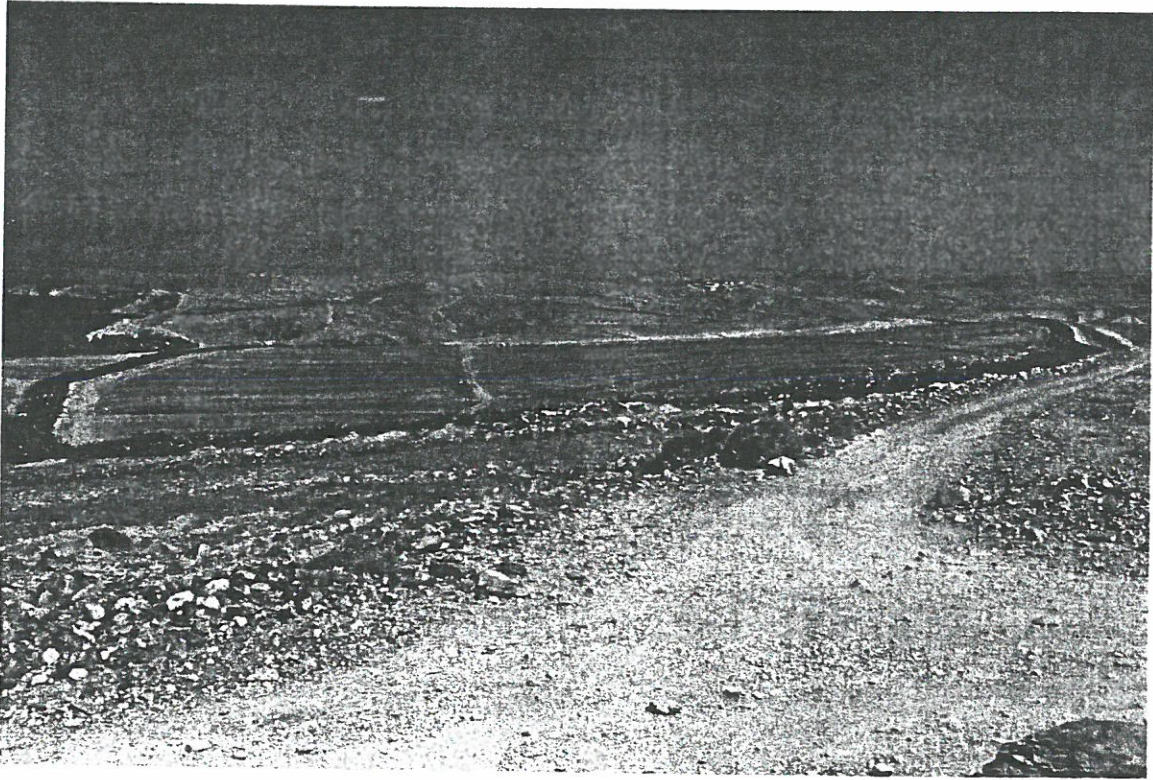
Las Palmas de G.C.

**12 ABR. 2002**

El Secretario de la Comisión:





Lámina 15 . Labores de Inspección superficial (Sector II)



Lámina 16. Usos recientes del suelo (Sector II)

La Comisión de Ordenación del Territorio y Medio Ambiente  
de Canarias, en sesión de fecha 08 JUN. 1999  
acordó la APROBACIÓN DEFINITIVA del presente  
expediente: 12 ABR. 2002  
Las Palmas de G.C.  
El Secretario de la Comisión:

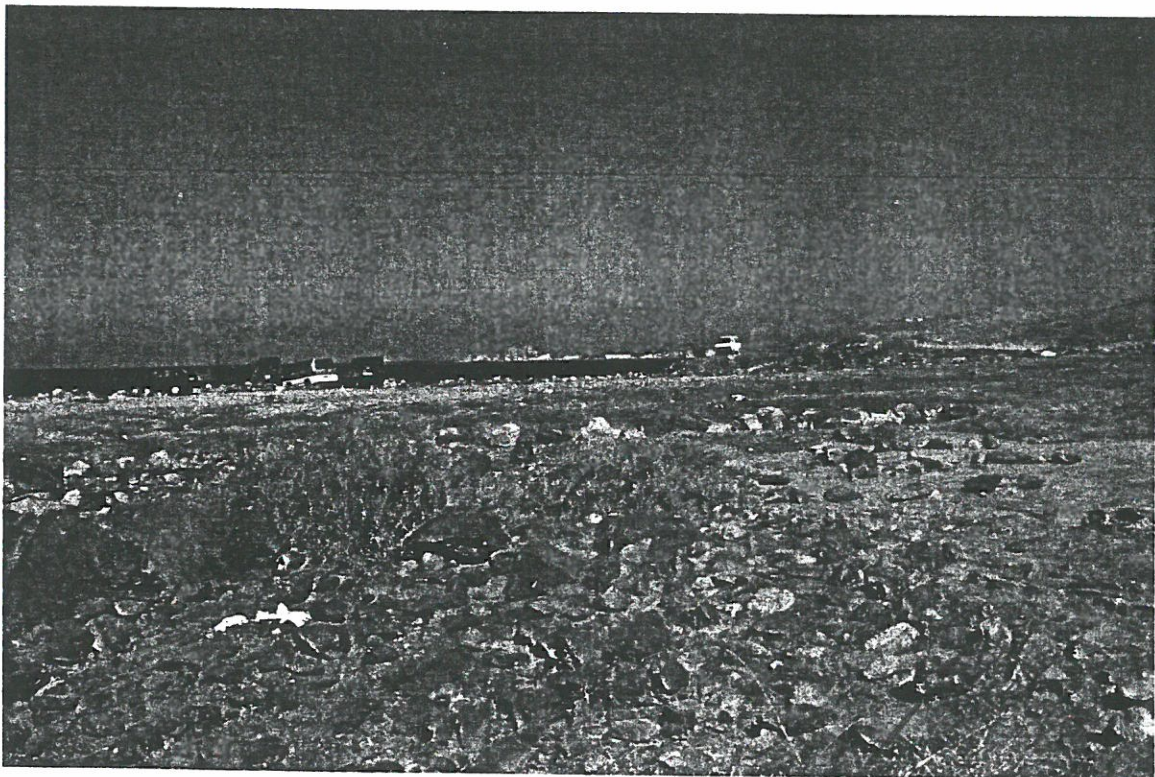