

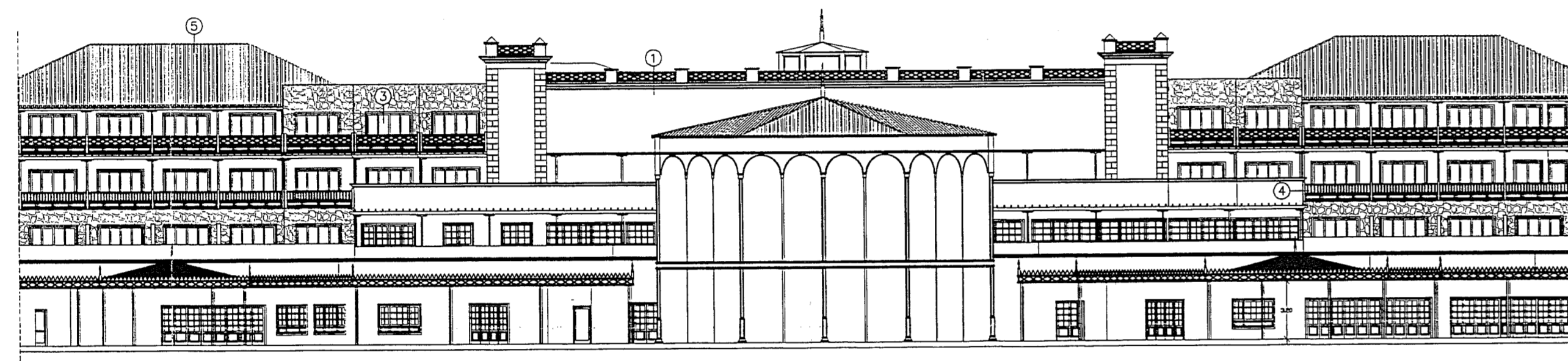

FACHADA LATERAL IZQUIERDA INTERIOR

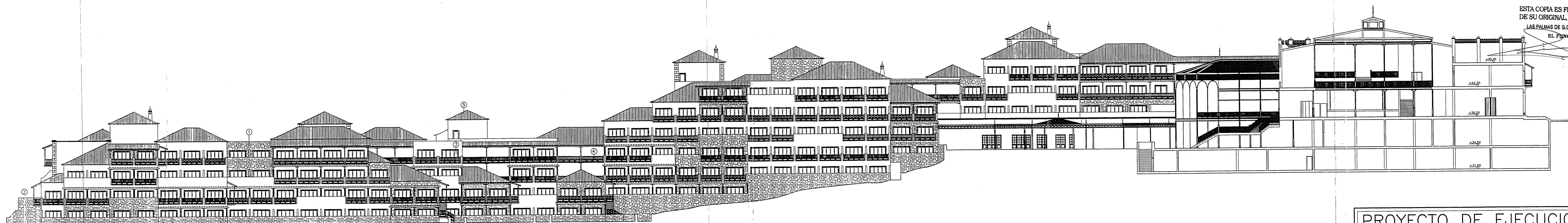

FACHADA POSTERIOR



FACHADA LATERAL DERECHA INTERIOR

La Comisión de Ordenación del Territorio y Medio Ambiente de Canarias, en sesión de fecha 08 JUN 1999 acordó la APROBACIÓN DEFINITIVA del presente expediente.
Las Palmas de G.C. 01 OCT 1999
El Secretario de la Comisión.

ESTA COPIA ES FIEL REPRODUCCIÓN DE SU ORIGINAL.
LAS PALMAS DE G.C. 12 ABR 2002
EL FUNCIONARIO

- 1- ENFOSCADO Y PINTADO CON REVETON BLANCO
- 2- CHAPADO CON PIEDRA DEL LUGAR
- 3- CARPINTERIA DE ALUMINIO
- 4- CARPINTERIA DE MADERA BARNIZADA
- 5- CUBIERTA DE TEJAS

PROYECTO DE EJECUCION		SECTOR SA-PARCELAS A y D SANTA AGUEDA PASTO BLANCO T.M. SAN BARTOLOME	
HOTEL 4*	ESTUDIO	CENTRO HELIOTERAPICO DE CANARIAS S.A.	SITUACION
	PROPIEDAD		FACHADAS POSTERIOR Y LATERALES INTERIORES
	JARABA S.A.		REF.
ENERO 1999	1/250	REF.	ESCALA