

## RELACION DE ANEXOS

- 1) Secciones de alturas en parcelas hoteleras
- 2) Esquema indicativo de elementos singulares
- 3) Esquema de implantaciones en la parcela CRU 1-B
- 4) Planta general y secciones parcela APHB-2
- 5) Planta general y secciones parcela CRU-1B
- 6) Planta general y secciones parcela H-2

**ANEXO N° 1.- Secciones de alturas en parcelas hoteleras**

P. P. MELONERAS 2A MODIF. N° 18

P. G. O. U. SAN BARTOLOMÉ DE TIRAJANA

PARCELA 21 HOTEL\*\*\*\*  
Alzados Propuestos frente a  
Alzado permitido (7Plantas) ■

PLANTA. REFERENCIA  
Edificación dispersa adaptada  
a Espacios Libres ajardinados.

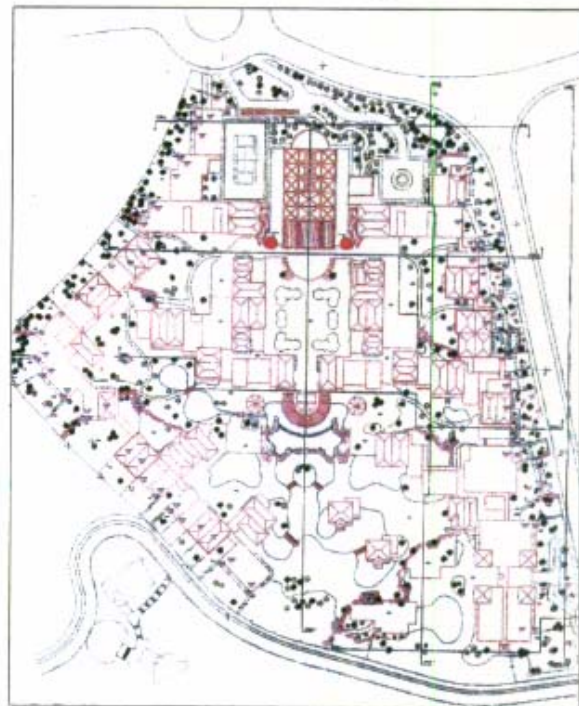
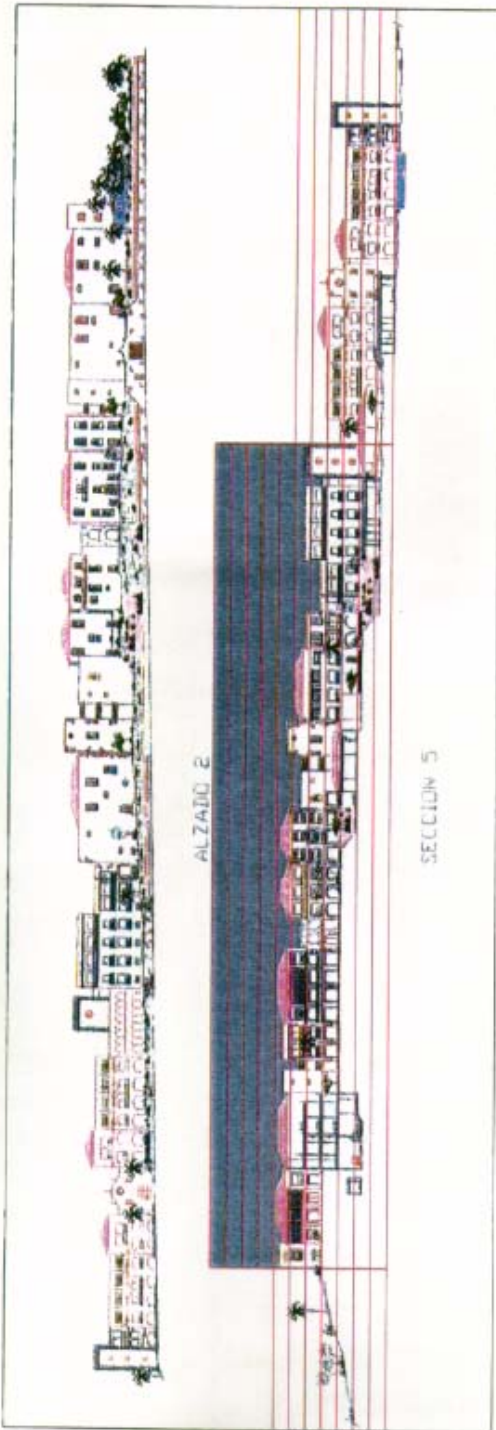

P. P. MELONERAS 2A

MODIFICACIÓN N° 18

P. G. O. U. DEL T. M. DE SAN BARTOLOMÉ DE TIRAJANA



PARCELA 2. Alzados Propuestos (6Plantas) y Alzados de Hotel tipo ■

PARCELA 2. HOTEL \*\*\*\* Edificación dispersa y Espacios ajardinados

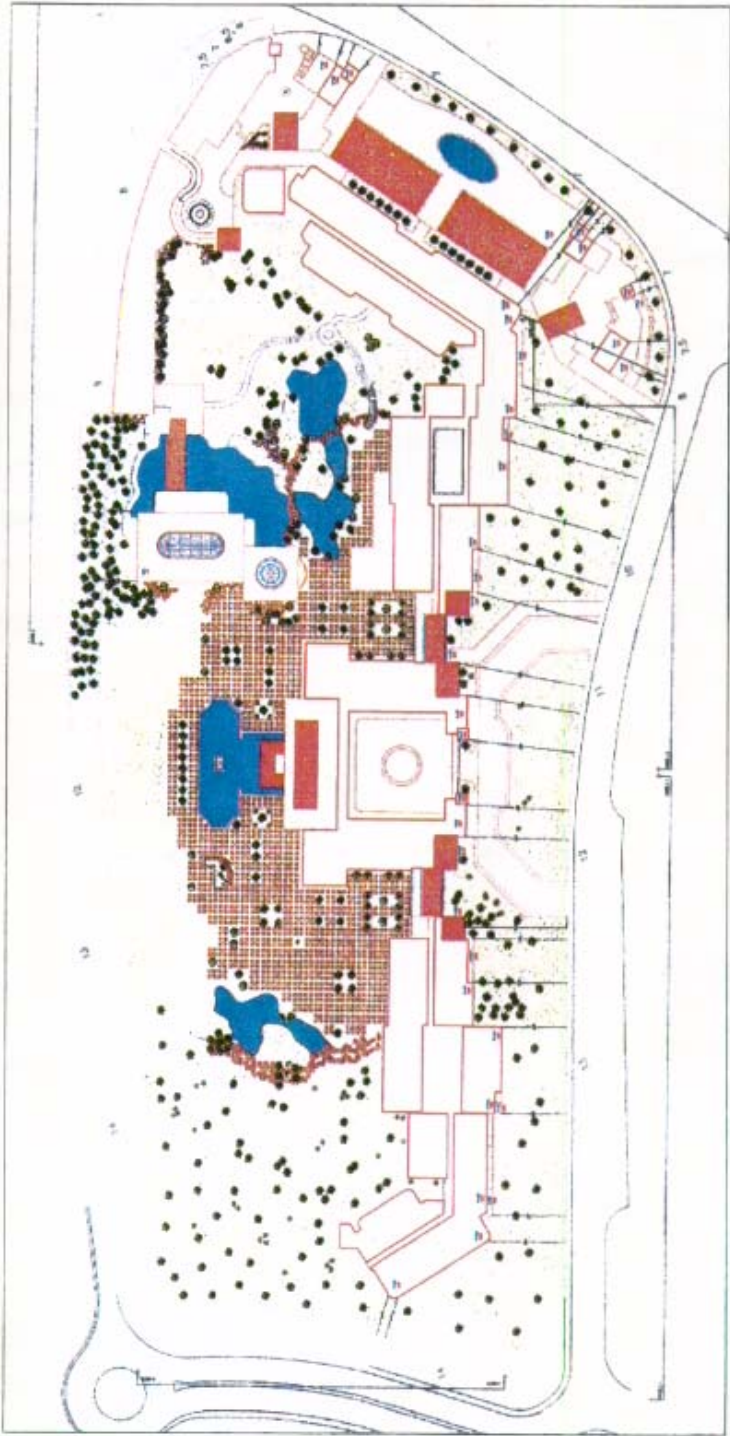

**ANEXO N° 2 .- Esquema indicativo de elementos singulares**

P. P.MELONERAS 2A      MODIF. N° 18

---

P. G. O. U.      SAN BARTOLOMÉ DE TIRAJANA

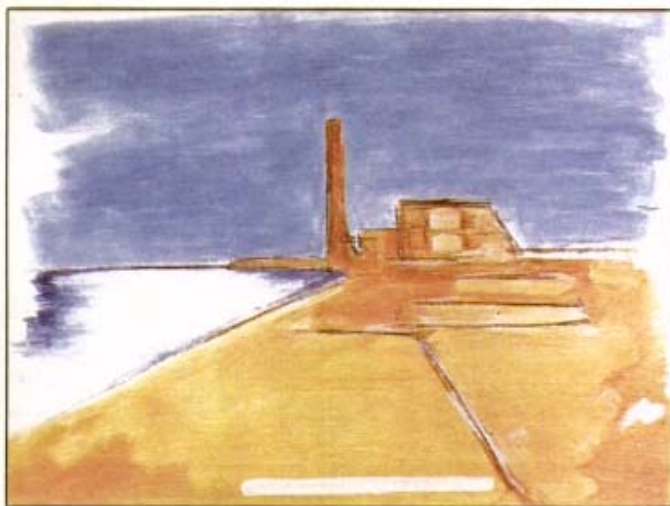

REFERENCIAS

Hotel IFA FARO

Hotel M. OASIS

PARCELA 20 HOTEL \*\*\*\*      Vista desde el mar



# P. P.MELONERAS 2A

# MODIFICACIÓN N° 18

## P. G. O. U. DEL T. M. DE SAN BARTOLOMÉ DE TIRAJANA



ALZADOS PRINCIPALES.



### PLANTA GENERAL.

### Elementos singulares



P. P.MELONERAS 2A

MODIF. N° 18

P. G. O. U.

SAN BARTOLOMÉ DE TIRAJANA



PERSPECTIVA  
Elementos singulares

PARCELA 21  
HOTEL \*\*\*\* Lujo

PLANTA GENERAL  
● Elementos singulares

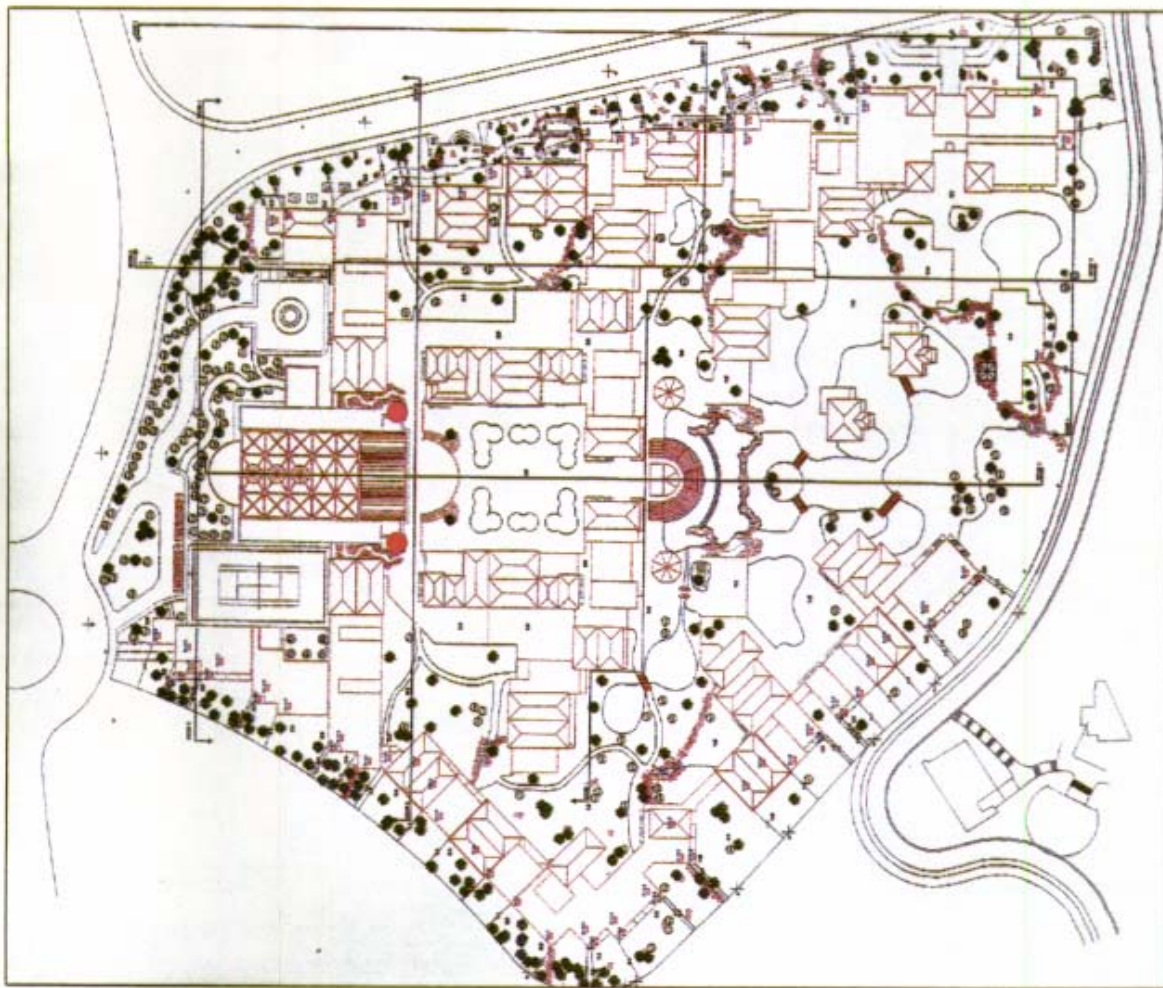



P. P.MELONERAS 2A

MODIF. Nº 18

P. G. O. U.

SAN BARTOLOMÉ DE TIRAJANA



REFERENCIAS  
Hotel \*\*\*\*\* Lujo  
"Bahía del Duque"

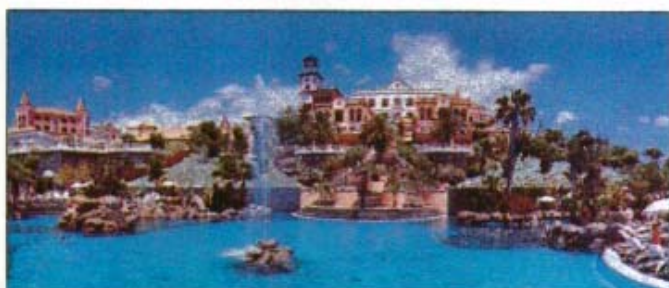

PARCELA 21  
Hotel \*\*\*\* Lujo  
Perspectiva



P. P.MELONERAS 2A

MODIF. N° 18

P. G. O. U.

SAN BARTOLOMÉ DE TIRAJANA



REFERENCIAS  
Hotel \*\*\*\*\* Lujo  
"Bahía del Duque"

PARCELA 21  
Hotel \*\*\*\* Lujo  
Perspectiva



**ANEXO N° 3 .- Esquema de implantaciones en la parcela CRU 1-B**

P. P.MELONERAS 2A

MODIFICACIÓN Nº 18

P. G. O. U. DEL T. M. DE SAN BARTOLOMÉ DE TIRAJANA

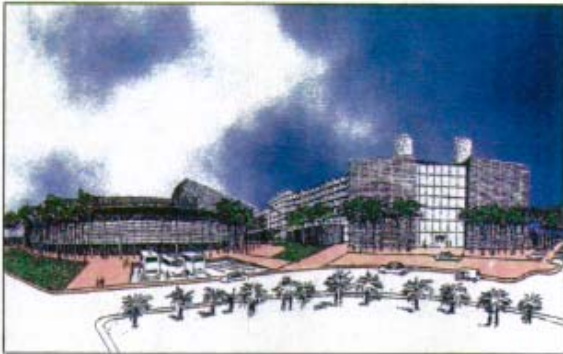

PERSPECTIVA 1  
Vista desde el acceso



PERSPECTIVA 2  
Vista del conjunto

PLANTA GENERAL  
Hotel - Palacio Congressos



**ANEXO N° 4 .- Planta General y Secciones parcela APHB-2**

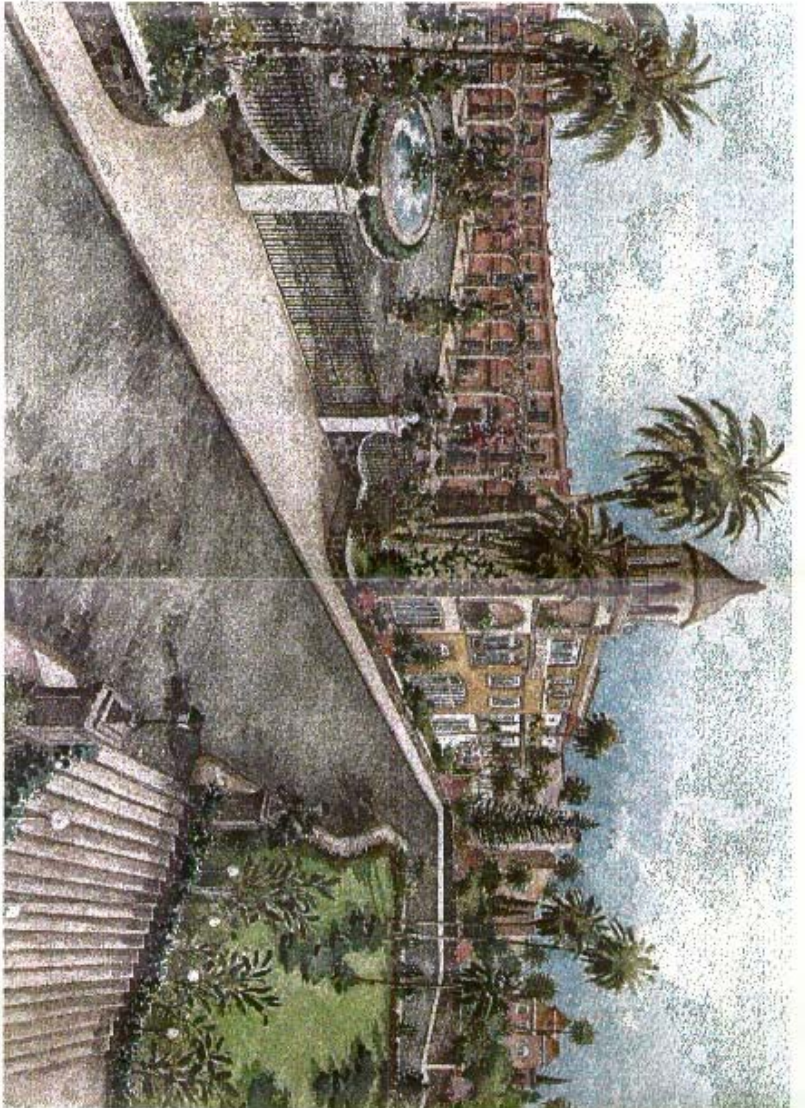

HOTEL  
★ ★ ★ ★  
PLUS

ESTUDIO PREVIO  
COSTA MELONERAS  
SAN BARTOLOME DE TRAJANA  
GRAN CANARIA

ARQUITECTOS :  
DISPOLKA ARQUITECTURA S.L.  
ARQUITESTUDIO I.C.P. S.L.  
PROPIETARIO :  
MCCAHOTEL FARO S.L.

JUAN CARLOS PIREIRO

ANDRES PIREIRO

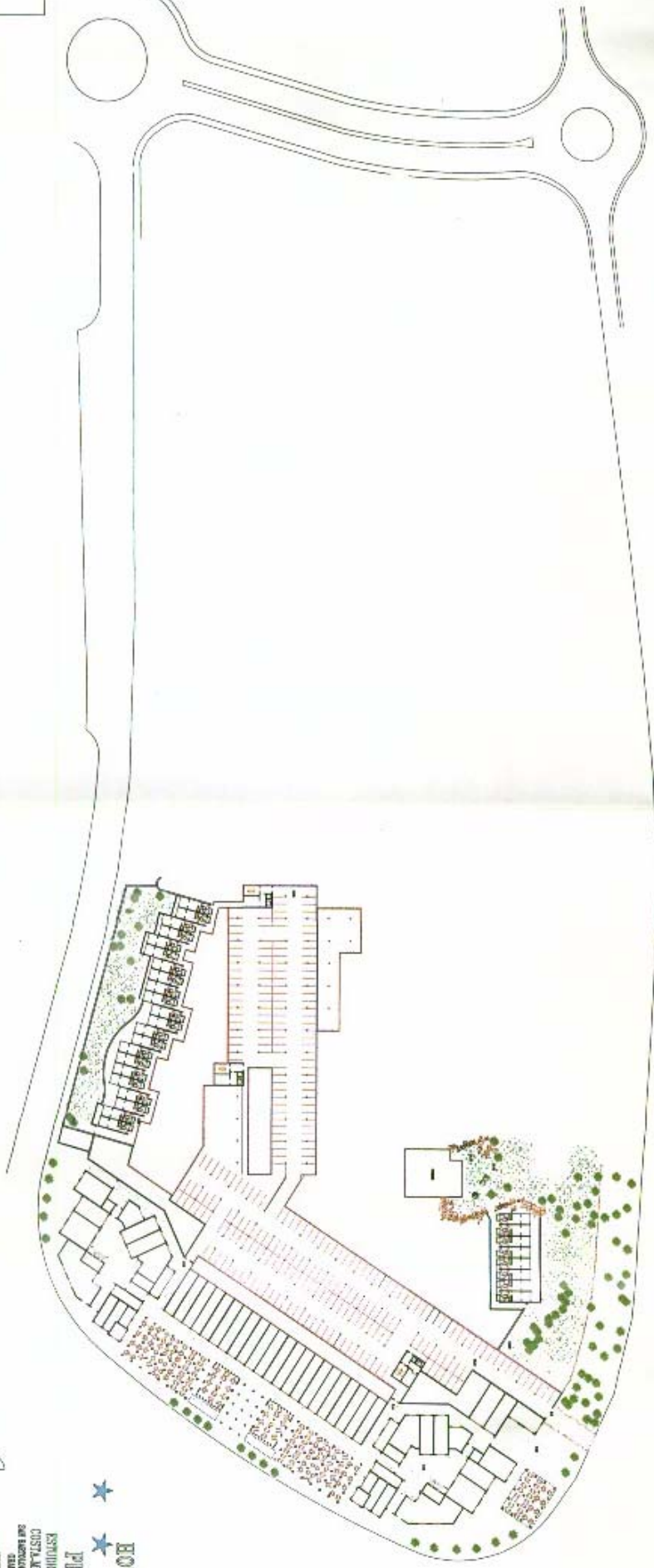

ARON CONSULTING  
ARCHITECT

★ HOTEL  
★ PLUS  
★  
★

PROYECTO DE  
COSTA RICA  
SANTO DOMINGO DE TALLEMA  
COSTA RICA

ARON CONSULTING  
ARCHITECT

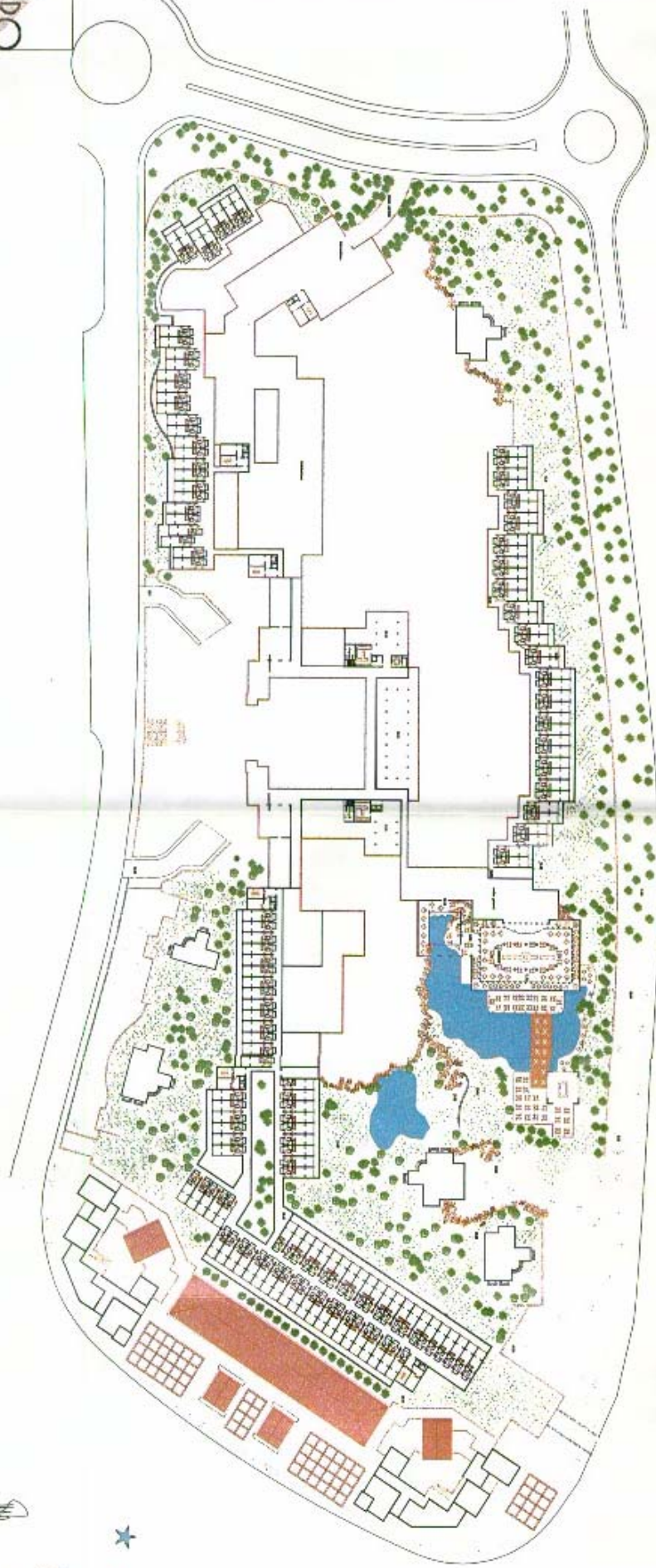

  
 JUAN CARLOS MORENO SA  
 ARQUITECTO  
 OFICINA DE ARQUITECTURA, S.L.  
 AVDA. DE LOS ESTADOS UNIDOS, 11  
 41013 SAN SEBASTIAN DE LOS REYES  
 MADRID, ESPAÑA  
 T. 91 464 71 72  
 F. 91 464 71 73  
 www.arcoconsulting.com  
 NIVEL 1

★ HOTEL  
 ★ PLUS  
 ★ ESTUDIO PERRO  
 ★ OSTIJA Y COMPAÑIA  
 ★ CALA GARCIA

  
 ESCALA: 1:1000  
 FEBRERO 2006



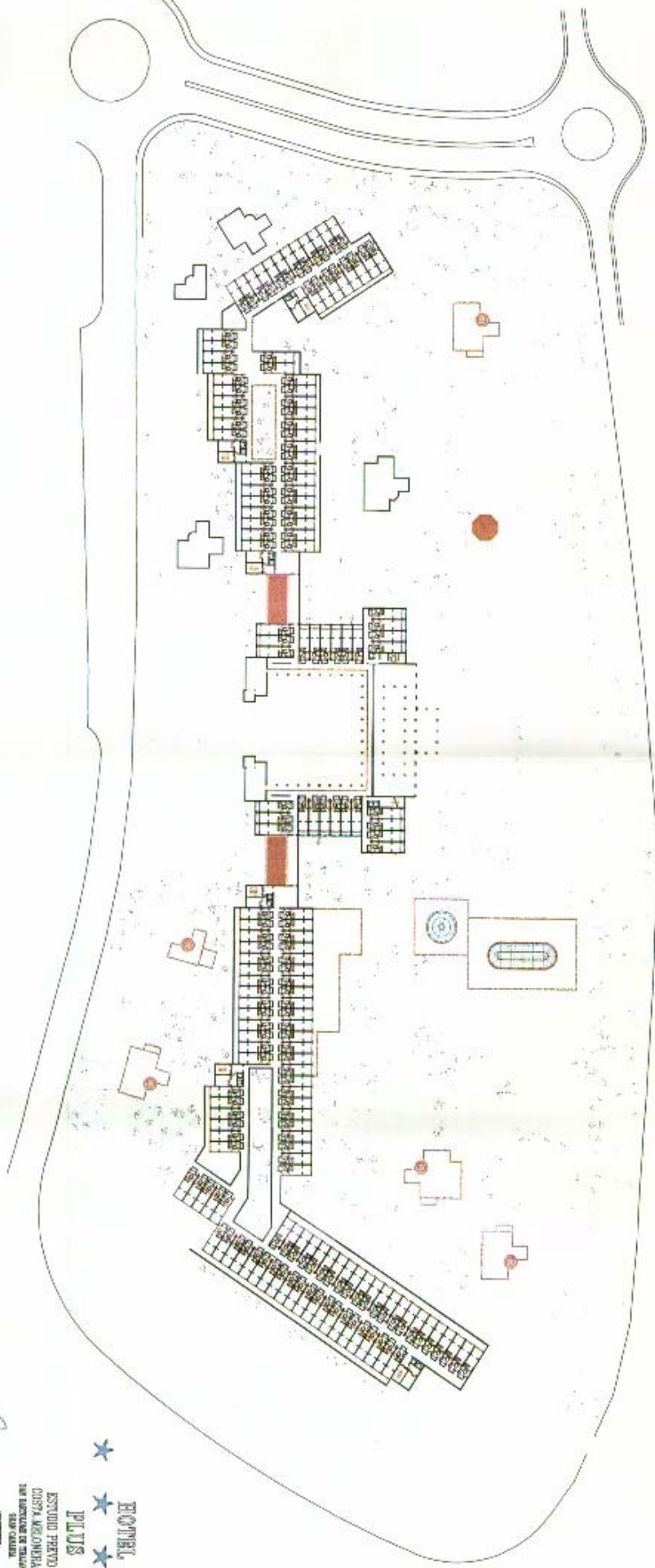

PLAN - EXHIBIT 04  
 DATE: 15/08/2018

ESTUDIO PERIÓDICO  
 COSTA RICANAS  
 DEL INGRESO DE TRÁFICO  
 EN EL CANTÓN  
 DE SAN CARLOS  
 PARA EL AÑO 2018  
 PREPAREDADO POR EL  
 INGENIERO  
 NIVEL 3

PRO CONSULTING  
 INGENIEROS  
 CIVILES Y AMBIENTALES  
 C.R. 10808  
 SAN CARLOS, C.R.

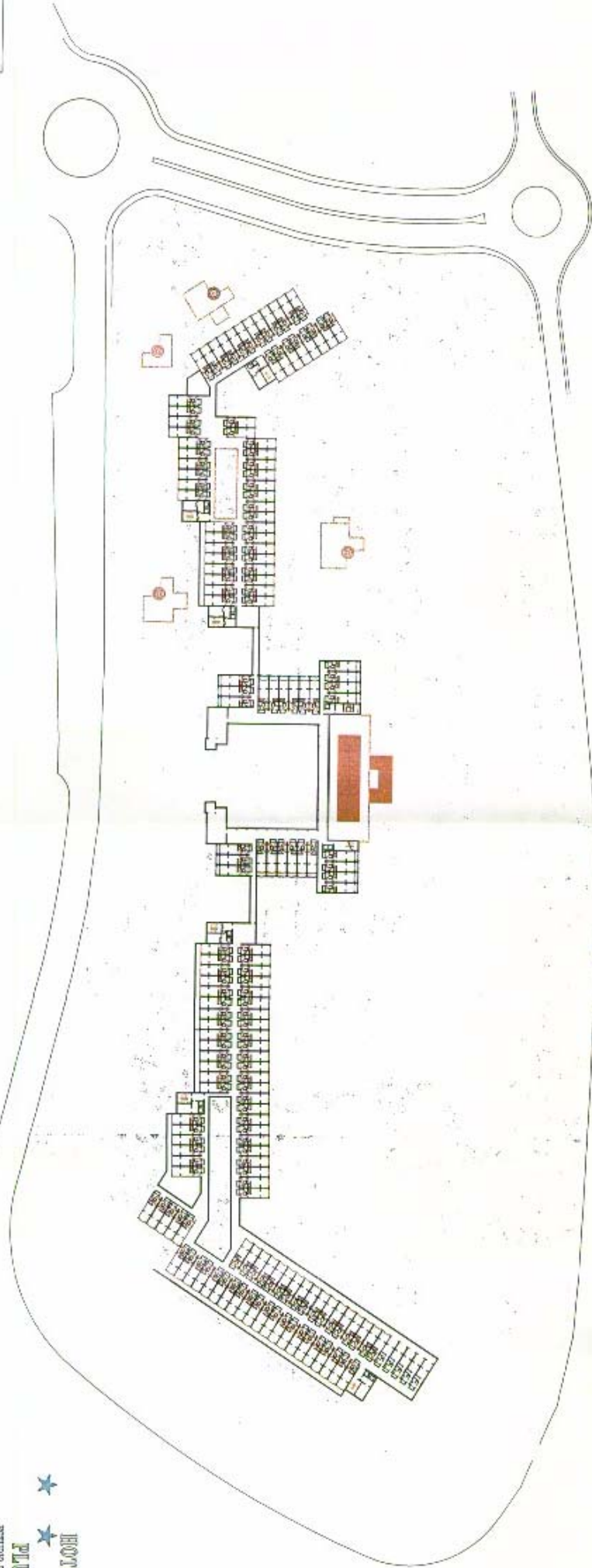

ARPO SOLUTIONS  
CALLE CALLES 100, PUNTO  
COSTA RICA

HOTEL  
PLUS  
★★★★★

ESTUDIO PERINO  
COSTA RICA  
AV. SURRIBES DE TRUJILLO  
SAN JOSÉ

PROYECTO:  
HOTEL PLUS  
NIVEL: 4

ARPO SOLUTIONS  
CALLE CALLES 100, PUNTO  
COSTA RICA

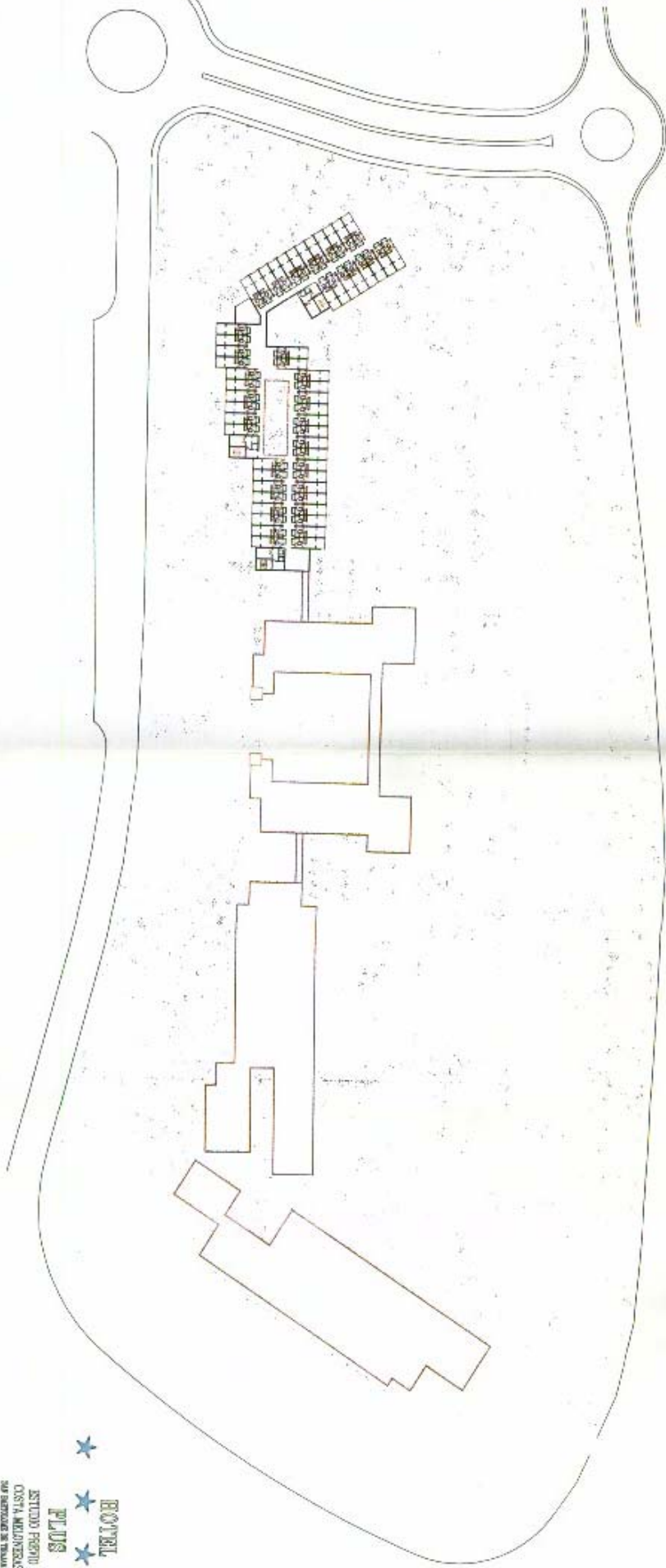

  
 ARO CONSULTING  
 AV. CHILE 1000  
 SANTIAGO, CHILE

  
 ARCHITECT  
 CHILE

★ HOTEL  
 ★ PLUS  
 ★ ESTUDIO PERRO  
 ★ CANTA MICHONERAS  
 ★ SAN SEBASTIAN DE TRUMAN  
 ★ HOTEL CAROLINA

NIVEL 5  
 PROYECTO DE  
 CONSTRUCCION DE  
 UN HOTEL DE  
 100 HABITACIONES  
 EN EL SECTOR  
 DE LA AV. CHILE  
 1000, SANTIAGO



ALZADO 1-A

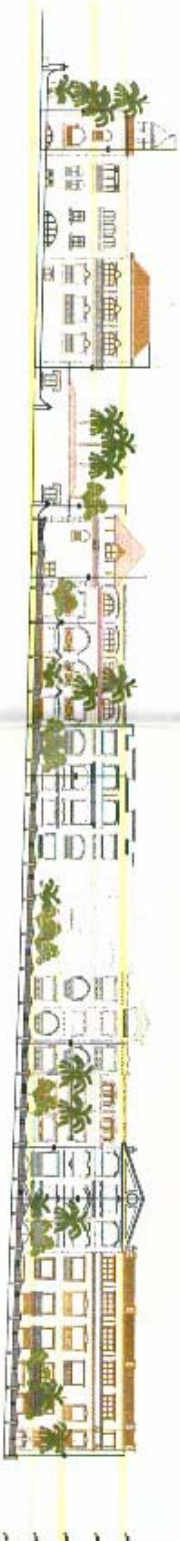

ALZADO 1-B

HOTEL " OASIS BEACH " 

PLUS

PROYECTO BASICO

COSTA RICEÑAS  
SAN FABIÁN DE TURRANA  
LAS PALMAS DE GRAN CANARIA

AGENCIAS:  
TERESA ABUNDONIA S.L.  
ARQUITECTOS I.C.T. S.L.  
PROYECTOS  
OASIS BEACH WESTALIANAS S.L.

JUAN CARLOS PIÑERO

TICHA FEBRERO 2000



64

ANDRÉS PIÑERO

ESCALA: 1/500



ALZADO 2



ALZADO 3

HOTEL " OASIS BEACH " 59



PLUS

PROYECTO BASICO

COSTA MENDOZA

SAN JACINTO DE TERESA  
LAS PALMAS DE GRAN CANARIA

ARQUITECTOS:  
DESORCA ARQUITECTURA S.L.  
ARQUITECTO I.C.P. S.L.  
PROYECTADO  
OASIS BEACH MASPALOMAS S.L.

ALZADOS 2, 3

PLANO 1-8 1"



JUAN CARLOS PINEDO  
FECHA: FEBRERO 2000



ANDRES PINEDO  
ESCALA: 1/500

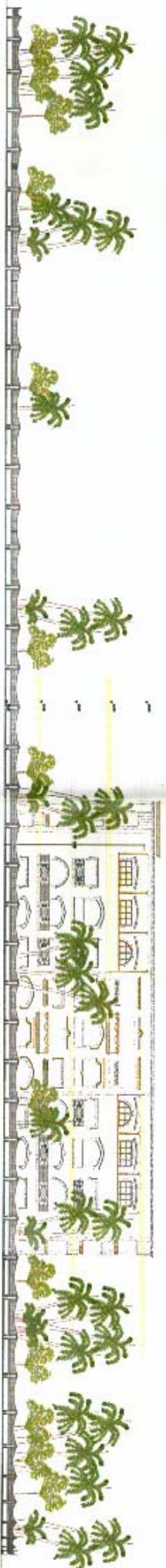

ALZADO 5

HOTEL " OASIS BEACH "

★ ★ ★ ★

PLUS

PROYECTO BASICO

COSTA VERAGUENS  
 SAN RAFAEL DE TIRIAMA  
 LAS PALMAS DE GRAN CANARIA

ARGENTINA -  
 NOROIA ARQUITECTURA S.L.  
 ARGENTINA I.C.P. S.L.  
 PROYECTANDO  
 OASIS BEACH MASPALOMAS S.L.

JUAN CARLOS PEREIRO  
 LICENCIADO FEBRERO 2000



ALZADO 5  
 PLANO N-4-2

ANDRES PEREIRO  
 ESTADIA 1/2000



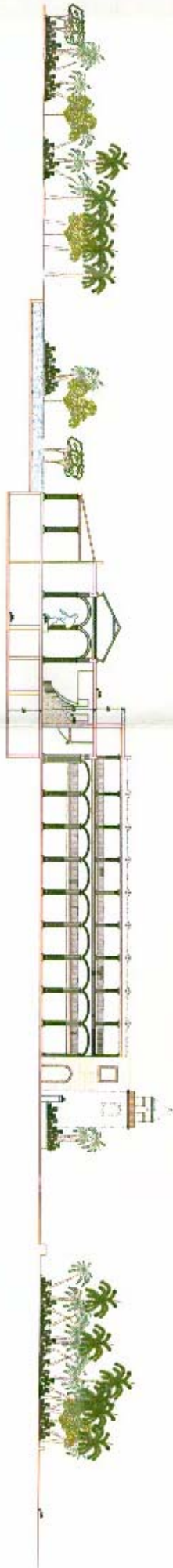

SECCION 1

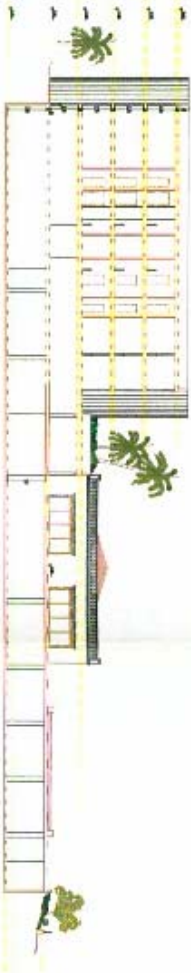

SECCION 2

HOTEL " OASIS BEACH "

★ ★ ★ ★

PLUS

PROYECTO BASICO

DISTA MEXICO  
SAN BARTOLOME DE TEXELA  
LAS PALMAS DE GRAN CANARIA

AGENCIAS:  
DISEÑO Y DIBUJO EN SU A.T.  
ARQUITECTONICA S.A.  
PROYECTOS  
OASIS BEACH MEXICO S.L.  
SECCION 1 Y 2  
FOLIO 1 Y 2



JUAN CARLOS SINCRO  
PROF. FED. 1000



ANDRES SINCRO  
CENAL 1/200

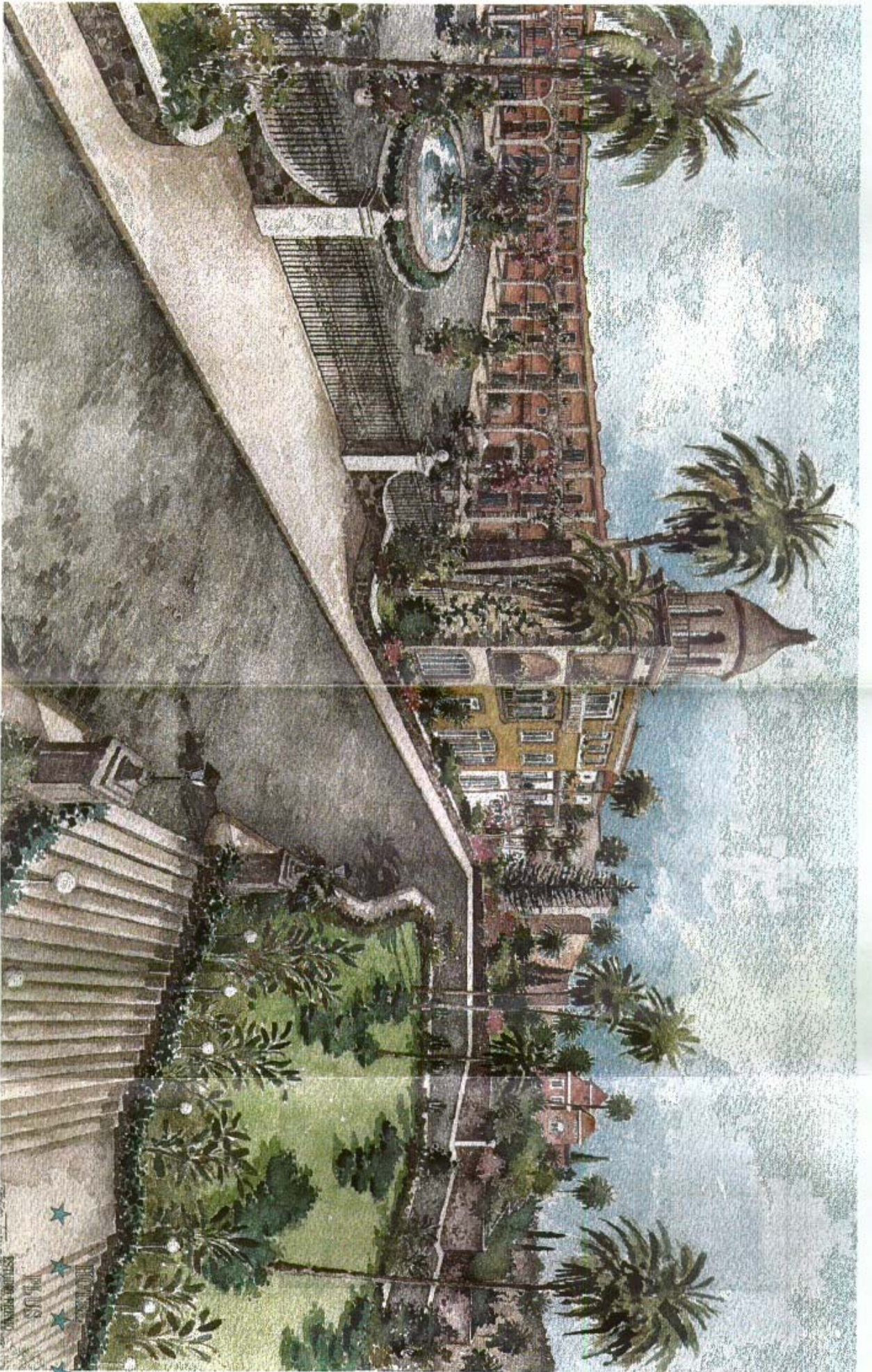

ALAN DANLOS PARRAS  
PROYECTO: SORIANO 04

ESTUDIO PRELIMINAR  
COSTA VERDE  
SAN BARTOLOME DE TRUJILLO  
COSTA RICA

68  
ALAN DANLOS PARRAS  
DISEÑO: 5/2



**ANEXO N° 5 .- Planta General y Secciones parcela CRU-1B**



# **HOTEL DE CONGRESOS MELONERAS**



#### **CONSIDERACIONES DE TIPO GENERAL.**

- Voluntad de entender un Proyecto Global de Hotel de Congresos, Palacio de Congresos, Centro de Negocios y Centro Comercial integrado en un solo espacio.
- Interés de tener presencia autónoma, aún formando parte de un todo.
- Manejar una misma imagen que viene ya dada por la actuación en el Palacio de Congresos.
- Integrar todas las actividades bajo la misma unidad, resolviendo todas las conexiones y vinculaciones necesarias.

#### **CONSIDERACIONES EN TORNO AL HOTEL DE CONGRESOS.**

- Prima en su situación general en la parcela la orientación, de suerte que se garantiza el soleamiento de sus zonas libres exteriores.
- Actúa como separación entre lo más público y de trabajo y el ocio que se genera en su interior. Sus dos brazos recogen amplias zonas destinadas al ocio necesario, capaz de ser privatizado por el Hotel.
- Complementa con sus dotaciones de Congresos, salas que son deficitarias en el Palacio.
- Vincula Hotel y Palacio en una relación de proximidad fortísima, posibilitando conexiones directas prioritarias.
- Su esquema de brazo con pasillo central y habitaciones a ambos lados en espiga, posibilita vistas lejanas interesantes y enorme privacidad interior.
- La pieza de vestíbulo actúa como reclamo diurno y nocturno en un entorno caracterizado por otro tipo de edificación. Su potencia como espacio central es altamente destacable.
- Los espacios exteriores propios del Hotel acogerán todas las actividades de un Hotel de vacaciones tradicional, pero entendiendo que sus arquitecturas han de estar muy relacionadas a las de todo el conjunto.

## **HOTEL DE CONGRESOS**

MELONERAS

MEMORIA



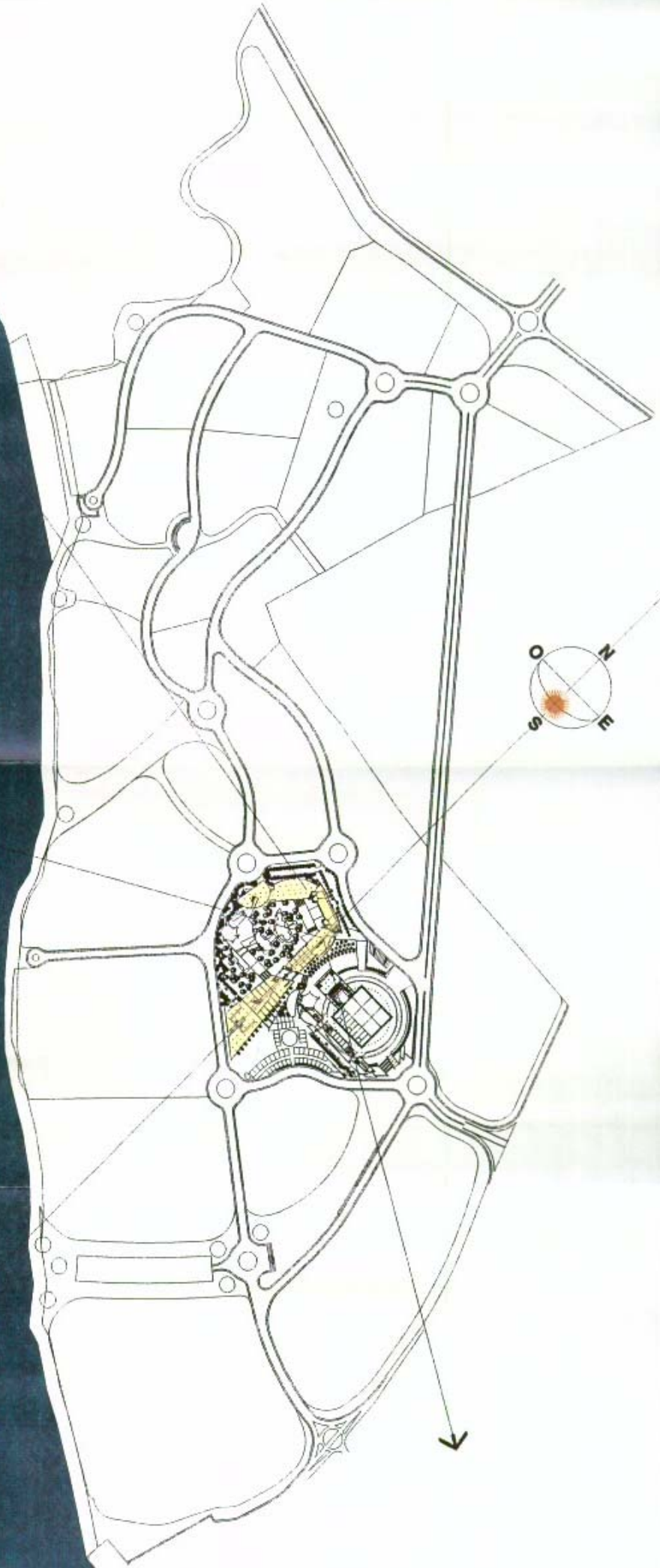

# HOTEL DE CONGRESOS

MELONERAS

SITUACION





- ACCESO EN COCHES
- APARCAMIENTO DEL HOTEL
- 56 PLAZAS
- VESTIBULO PRINCIPAL
- COMEDOR
- TERRAZAS
- BAR/SALONES
- COCINA
- PISCINA
- SALIDA A PISCINA
- TIENDAS
- BAR/PISCINA/TERRAZAS/CARPA
- ACCESO DE SERVICIO DEL HOTEL
- SALAS DE CONGRESOS
- APARCAMIENTOS DE OFICINAS
- 22 PLAZAS
- OFICINAS/PLANTA LIBRE
- ACCESO A GARAJE DE OFICINAS
- ACCESO A OFICINAS

- ESTACIONAMIENTO DE GUAGUAS/12 PLAZAS
- RECEPCION
- AUDITORIO
- ACCESO A HOTEL DESDE CENTRO DE CONGRESOS
- CAFETERIA/TERRAZAS EXTERIORES/CARPA
- CONEXION CON CENTRO DE CONGRESOS
- ACCESO A SALAS DE CONGRESOS DESDE CENTRO DE CONGRESOS
- ACCESO A APARCAMIENTO Y SOTANO DEL CENTRO DE CONGRESO
- ACCESO A SOTANO DEL CENTRO COMERCIAL
- PASARELA CONEXION
- TERRAZAS SOBRE LAGO
- PLAZA CIRCULAR RESTAURANTES
- CENTRO COMERCIAL CALLES COMERCIALES
- PLAZA ABIERTA
- CONEXION PEATONAL
- TORRE SINGULAR DEL CENTRO COMERCIAL

# HOTEL DE CONGRESOS

MELONERIAS

## PLANTA BAJA GENERAL



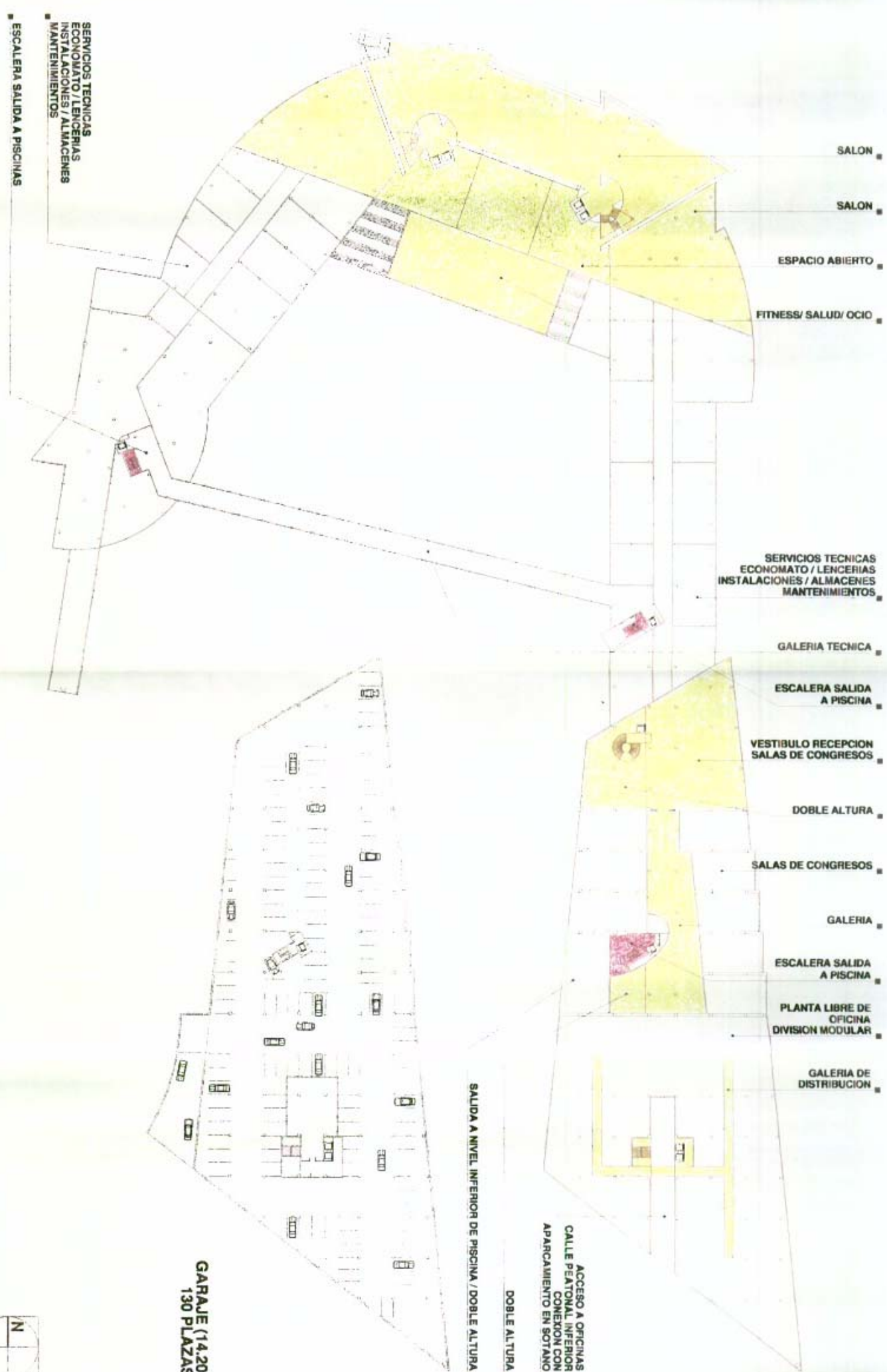

SALON

SALON

ESPACIO ABIERTO

FITNESS/ SALUD/ OCIO

SERVICIOS TECNICAS  
ECONOMATO / LENCERIAS  
INSTALACIONES / ALMACENES  
MANTENIMIENTOS

GALERIA TECNICA

ESCALERA SALIDA  
A PISCINA

VESTIBULO RECEPCION  
SALAS DE CONGRESOS

DOBLE ALTURA

SALAS DE CONGRESOS

GALERIA

ESCALERA SALIDA  
A PISCINA

PLANTA LIBRE DE  
OFICINA  
DIVISION MODULAR

GALERIA DE  
DISTRIBUCION

SALIDA A NIVEL INFERIOR DE PISCINA / DOBLE ALTURA

DOBLE ALTURA

ACCESO A OFICINAS  
CALLE PEATONAL INFERIOR  
CONEXION CON  
APARCAMIENTO EN SOTANO

SERVICIOS TECNICAS  
ECONOMATO / LENCERIAS  
INSTALACIONES / ALMACENES  
MANTENIMIENTOS

ESCALERA SALIDA A PISCINAS

**GARAJE (14,20)**  
**130 PLAZAS**

**PLANTA SOTANO (18,00)**



# HOTEL DE CONGRESOS

MELONERAS



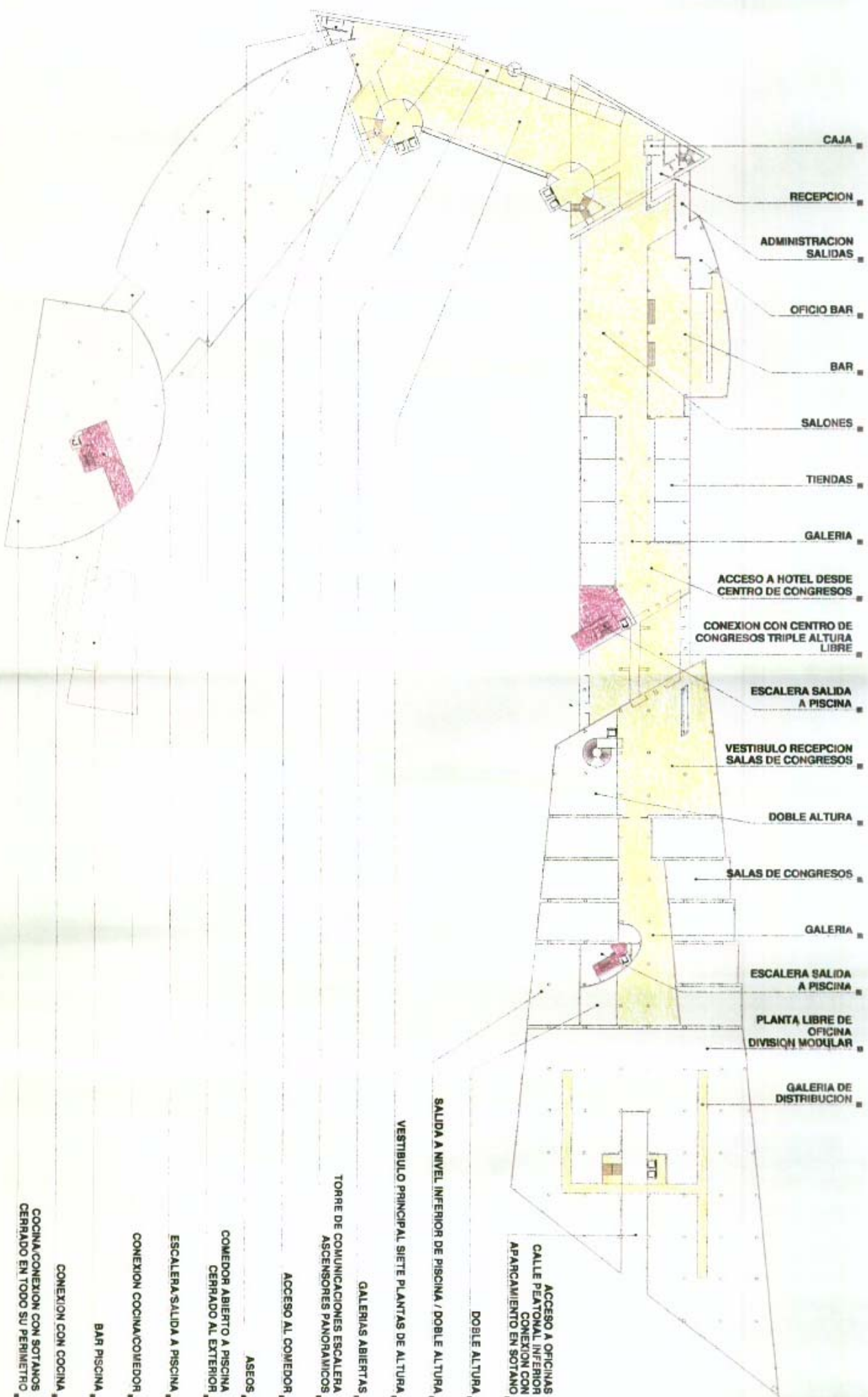

CAJA

RECEPCION

ADMINISTRACION SALIDAS

OFICIO BAR

BAR

SALONES

TIENDAS

GALERIA

ACCESO A HOTEL DESDE CENTRO DE CONGRESOS

CONEXION CON CENTRO DE CONGRESOS TRIPLE ALTURA LIBRE

ESCALERA SALIDA A PISCINA

VESTIBULO RECEPCION SALAS DE CONGRESOS

DOBLE ALTURA

SALAS DE CONGRESOS

GALERIA

ESCALERA SALIDA A PISCINA

PLANTA LIBRE DE OFICINA DIVISION MODULAR

GALERIA DE DISTRIBUCION

ACCESO A OFICINAS CALLE PEATONAL INFERIOR CONEXION CON APARCAMIENTO EN SOTANO

DOBLE ALTURA

SALIDA A NIVEL INFERIOR DE PISCINA / DOBLE ALTURA

VESTIBULO PRINCIPAL SIETE PLANTAS DE ALTURA

GALERIAS ABIERTAS

TORRE DE COMUNICACIONES ESCALERA ASCENSORES PANORAMICOS

ACCESO AL COMEDOR

ASEOS

COMEDOR ABIERTO A PISCINA CERRADO AL EXTERIOR

ESCALERA SALIDA A PISCINA

CONEXION COCINA/COMEDOR

BAR PISCINA

CONEXION CON COCINA

COCINA/CONEXION CON SOTANOS CERRADO EN TODO SU PERIMETRO

N

# HOTEL DE CONGRESOS

MELONERAS

PLANTA 1 (23.00)



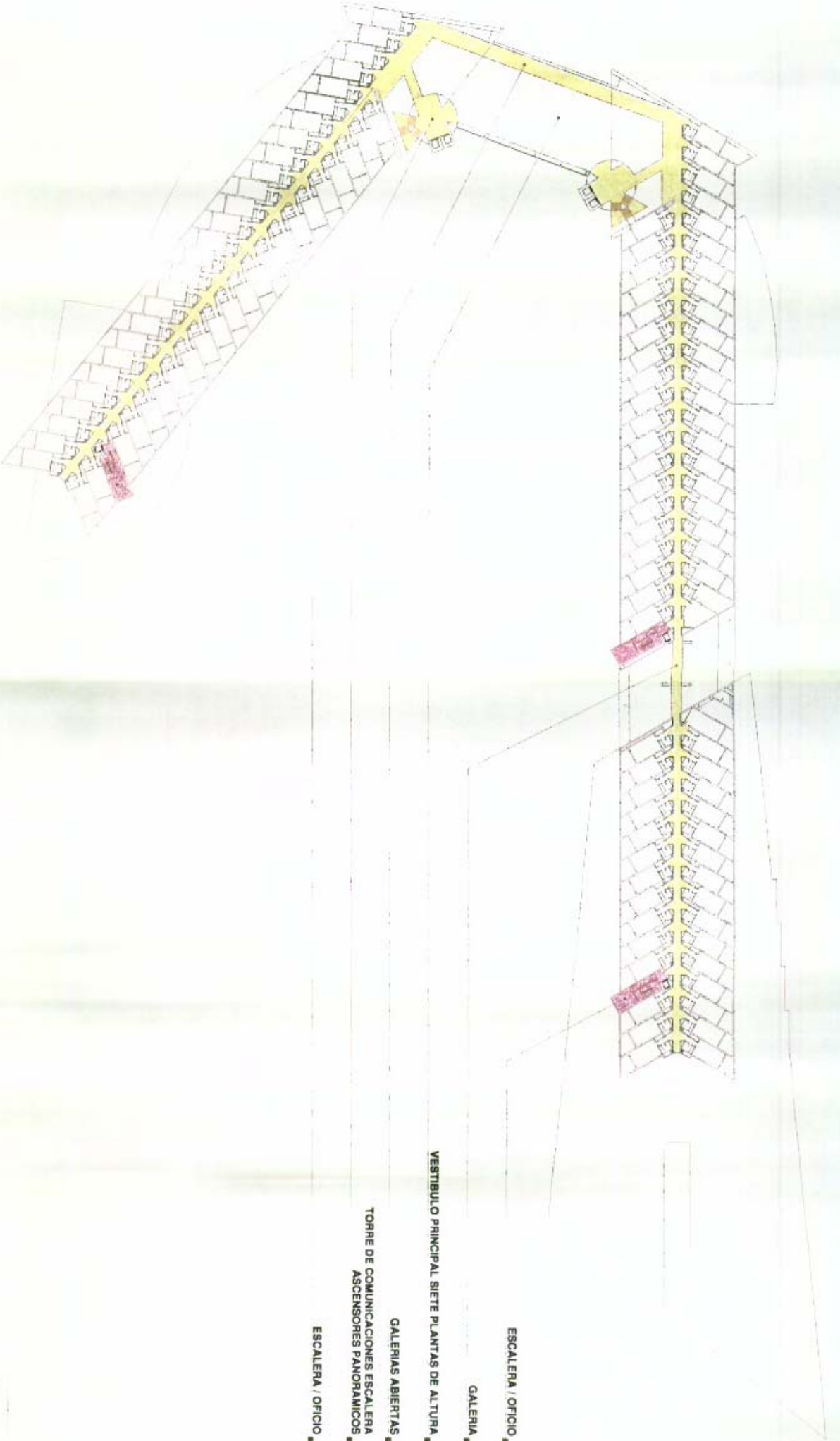

**HOTEL DE CONGRESOS**  
MELONERAS

- ESCALERA / OFICIO ■
- GALERIA ■
- VESTIBULO PRINCIPAL SIETE PLANTAS DE ALTURA ■
- GALERIAS ABIERTAS ■
- TORRE DE COMUNICACIONES ESCALERA ■
- ASCENSORES PANORAMICOS ■
- ESCALERA / OFICIO ■

N

PLANTA 2 (29.20)



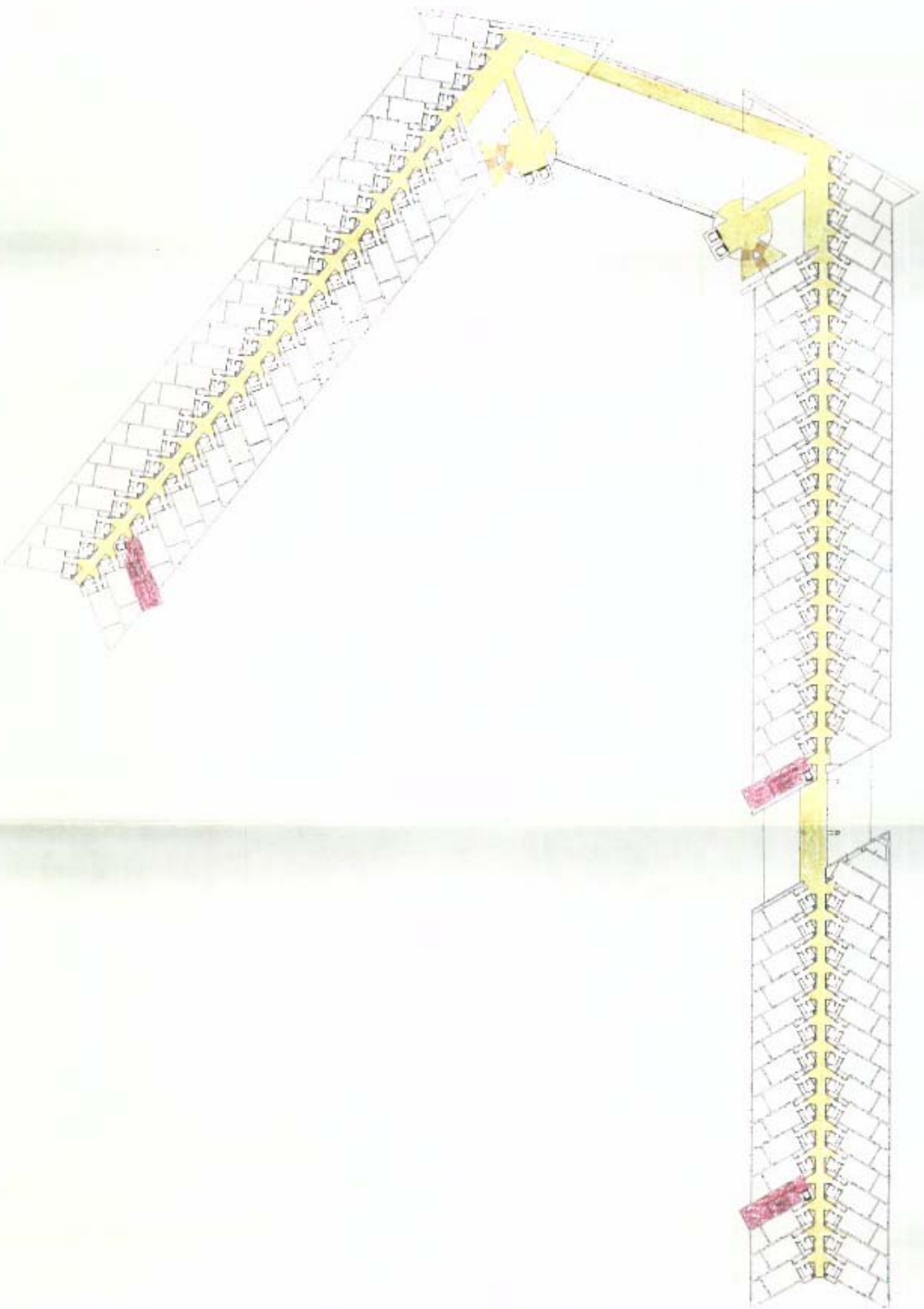

**HOTEL DE CONGRESOS**  
**MELONERAS**

PLANTA 3, 4 Y 5 (32.30, 35.40 Y 38.50)

N

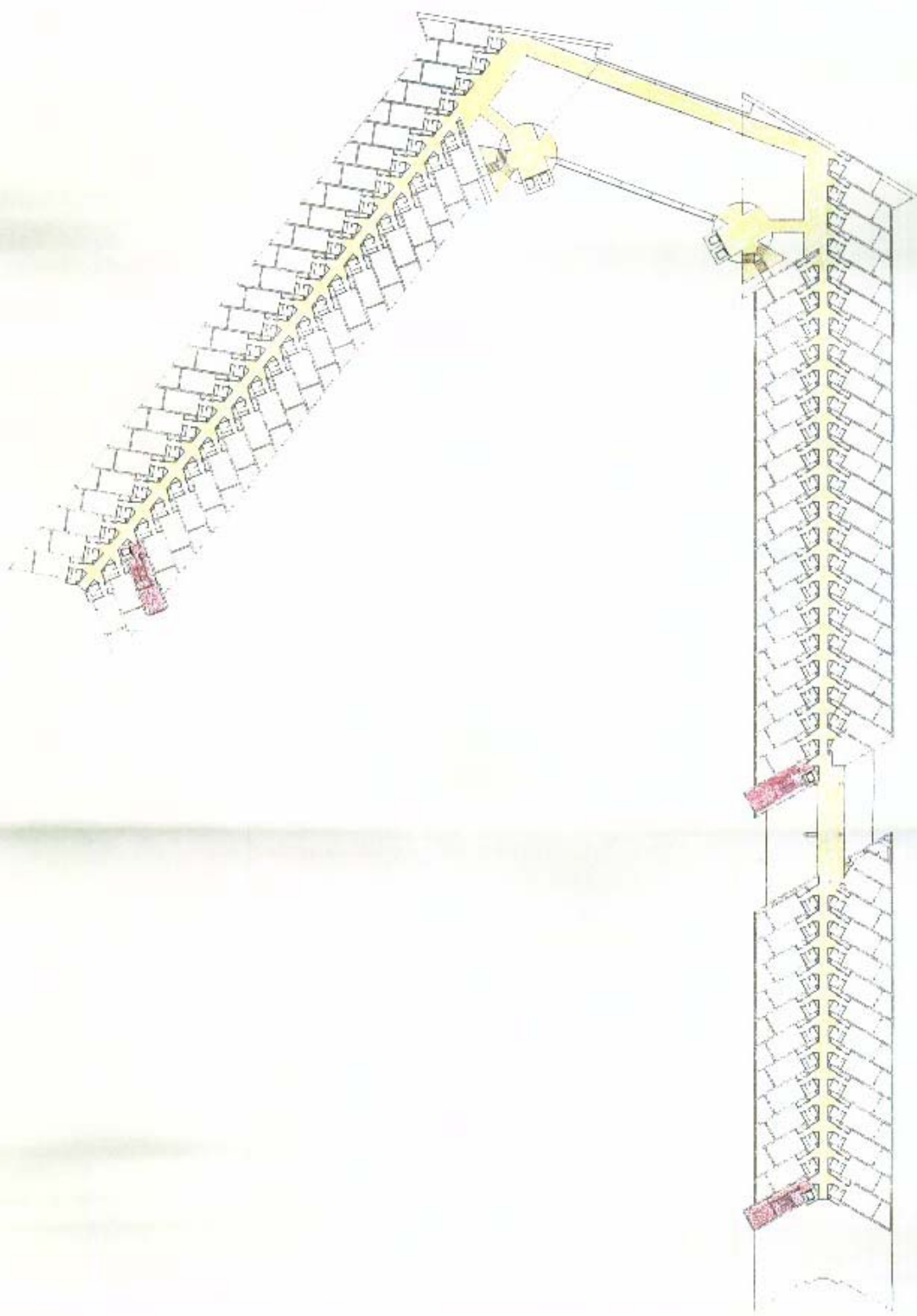

**HOTEL DE CONGRESOS**  
**MELONERAS**

PLANTA 6 (41.60)



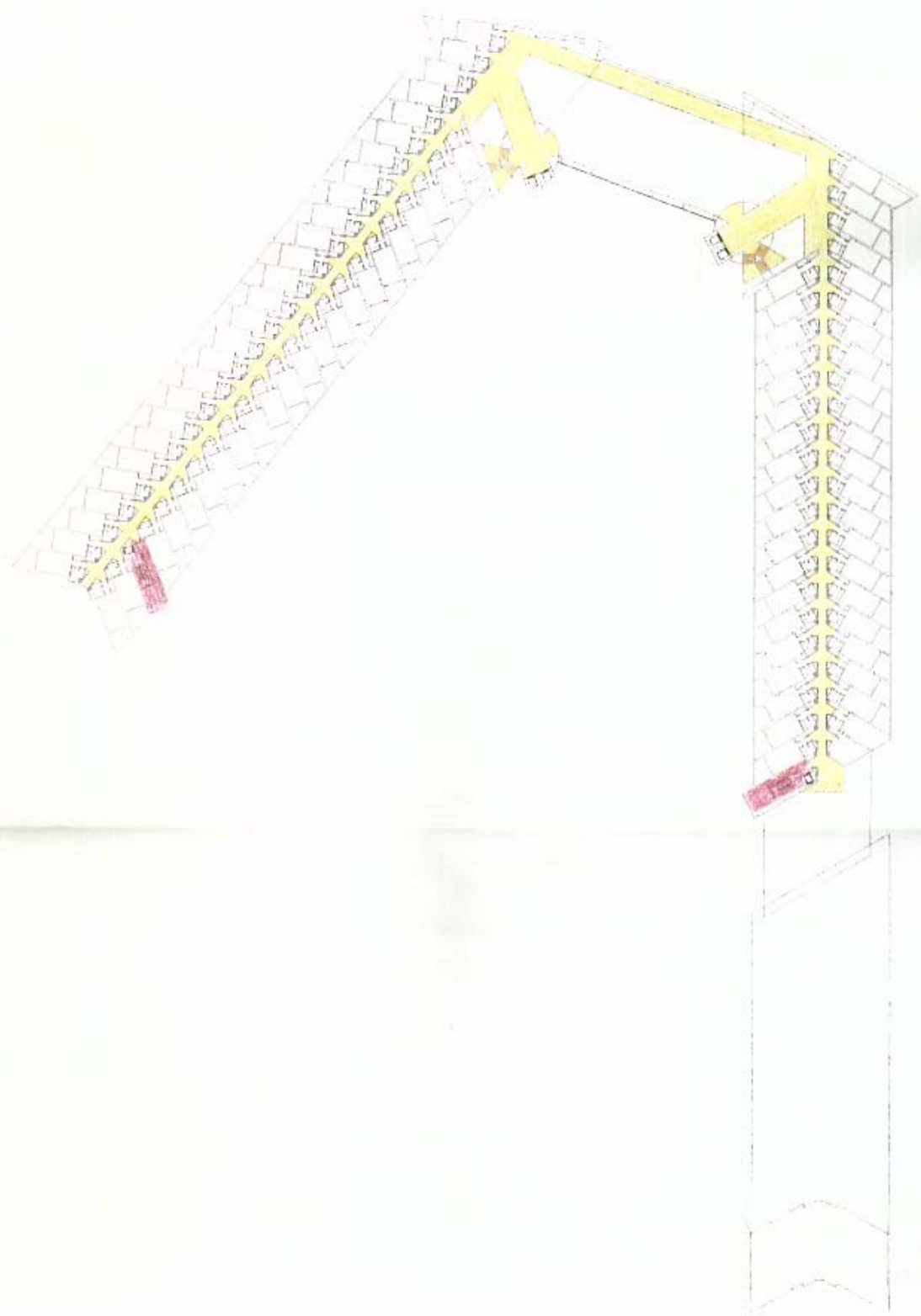

**HOTEL DE CONGRESOS**  
**MELONERAS**

N

PLANTA 7 (44.70)



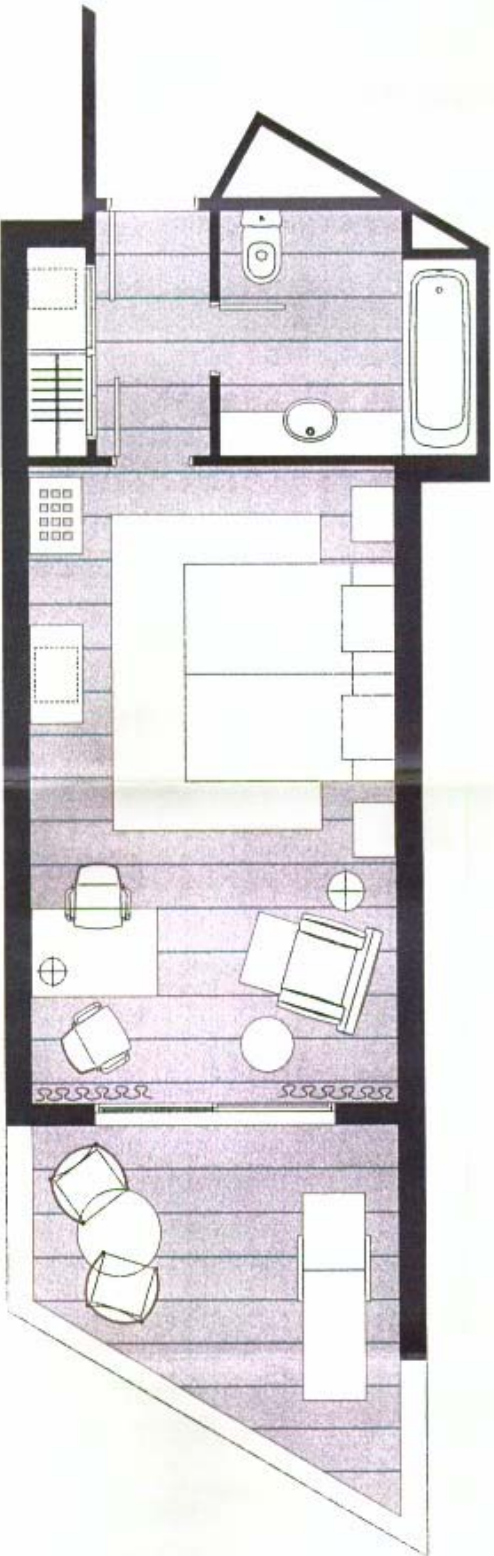

HABITACION TIPO A  
43.75M2 CONSTRUIDOS  
750 UDS

**HOTEL DE CONGRESOS**  
MELONERAS

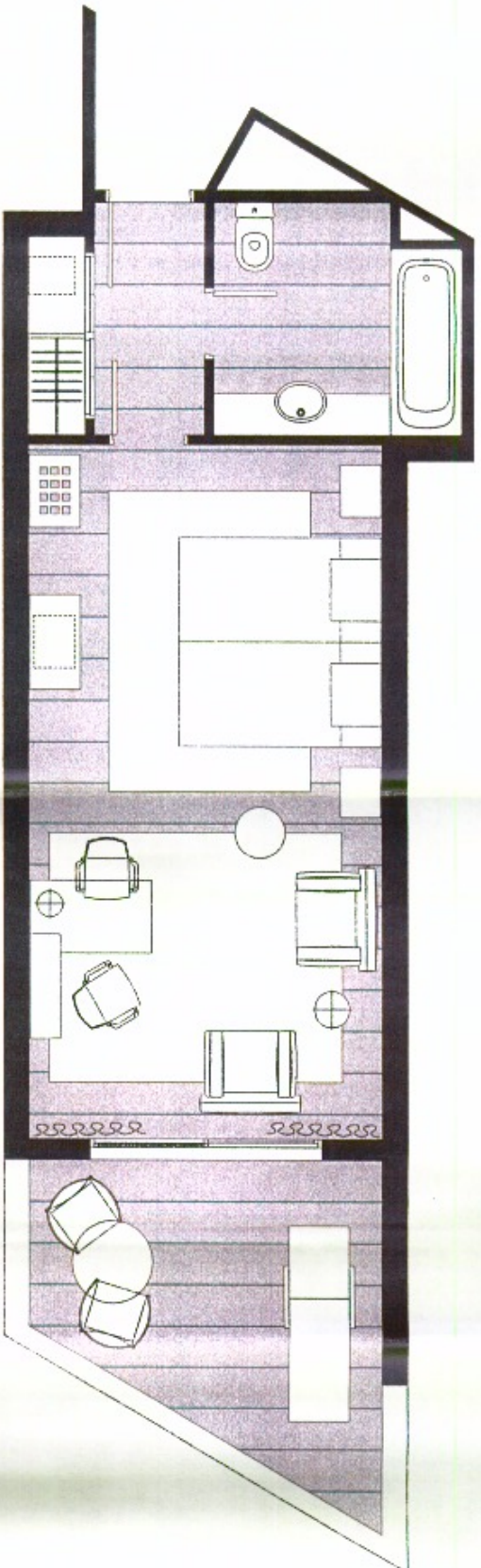

HABITACION TIPC  
46.90M2 CONSTRUIDA  
700 UN

# HOTEL DE CONGRESOS

MELONERAS



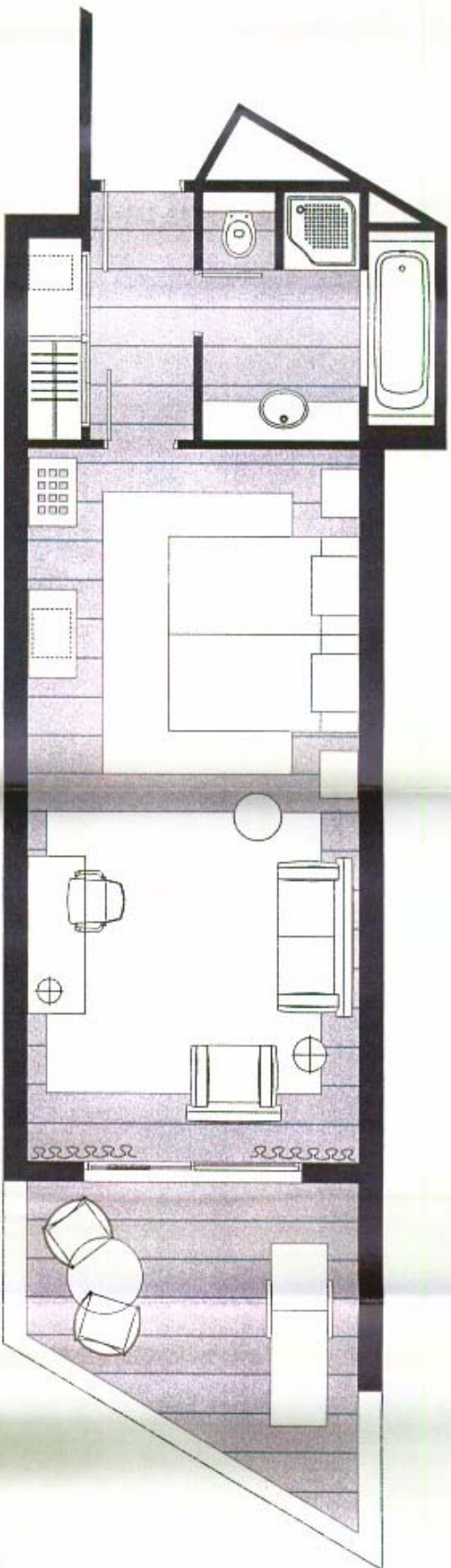

HABITACION TIPO  
50.50M<sup>2</sup> CONSTRUIDO  
650 UD

# HOTEL DE CONGRESOS

MELONERAS



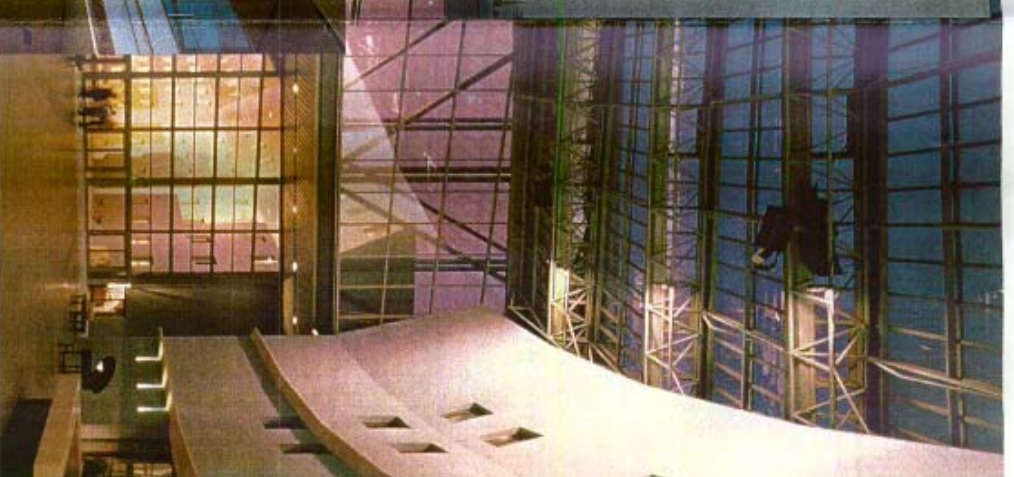
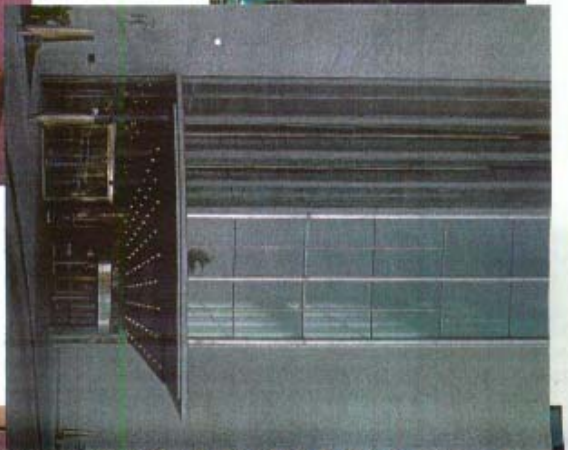
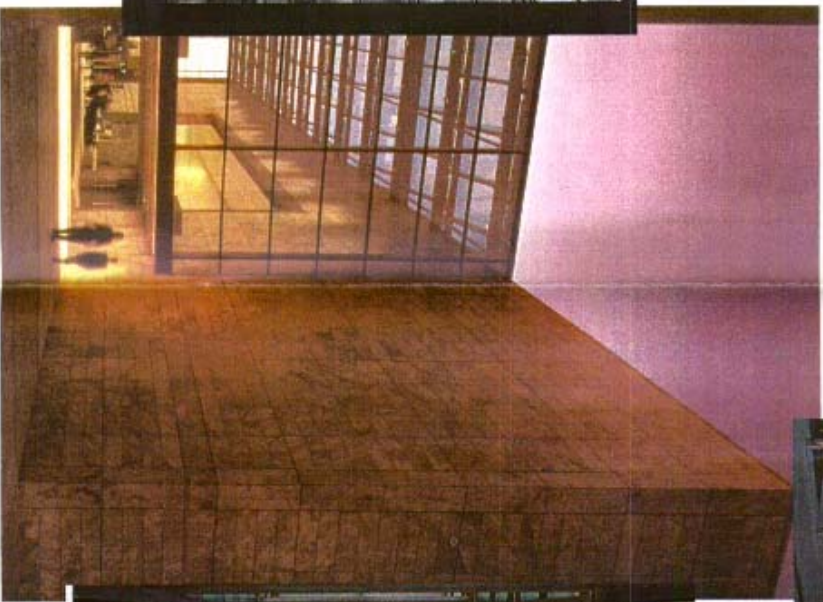
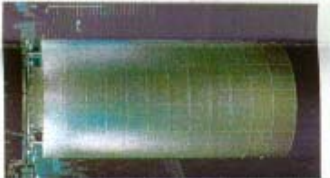
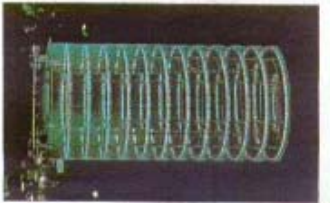
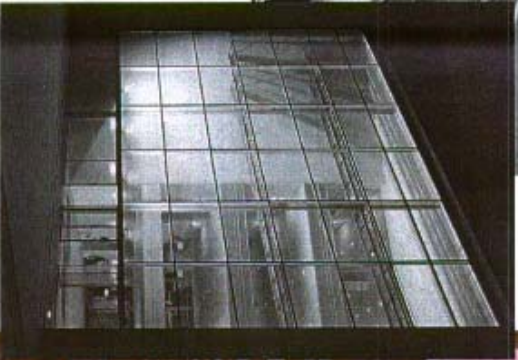
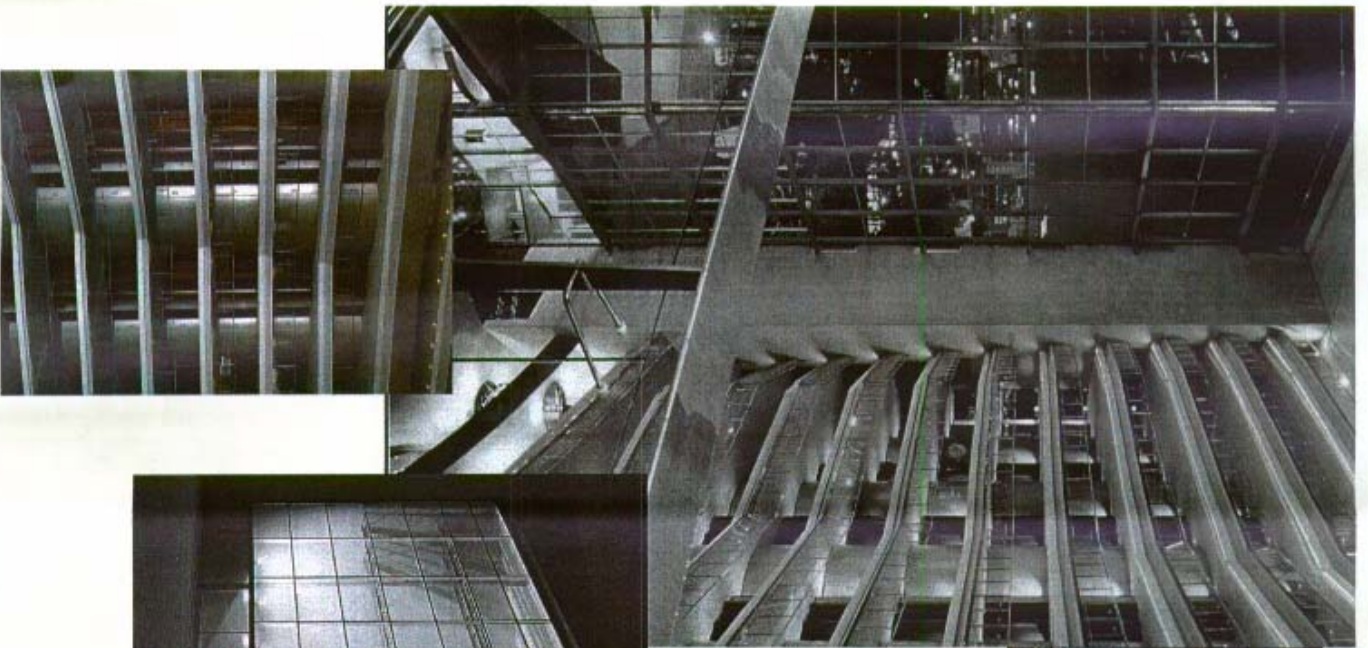

# HOTEL DE CONGRESOS MELONERAS

MELONERAS

IMAGENES



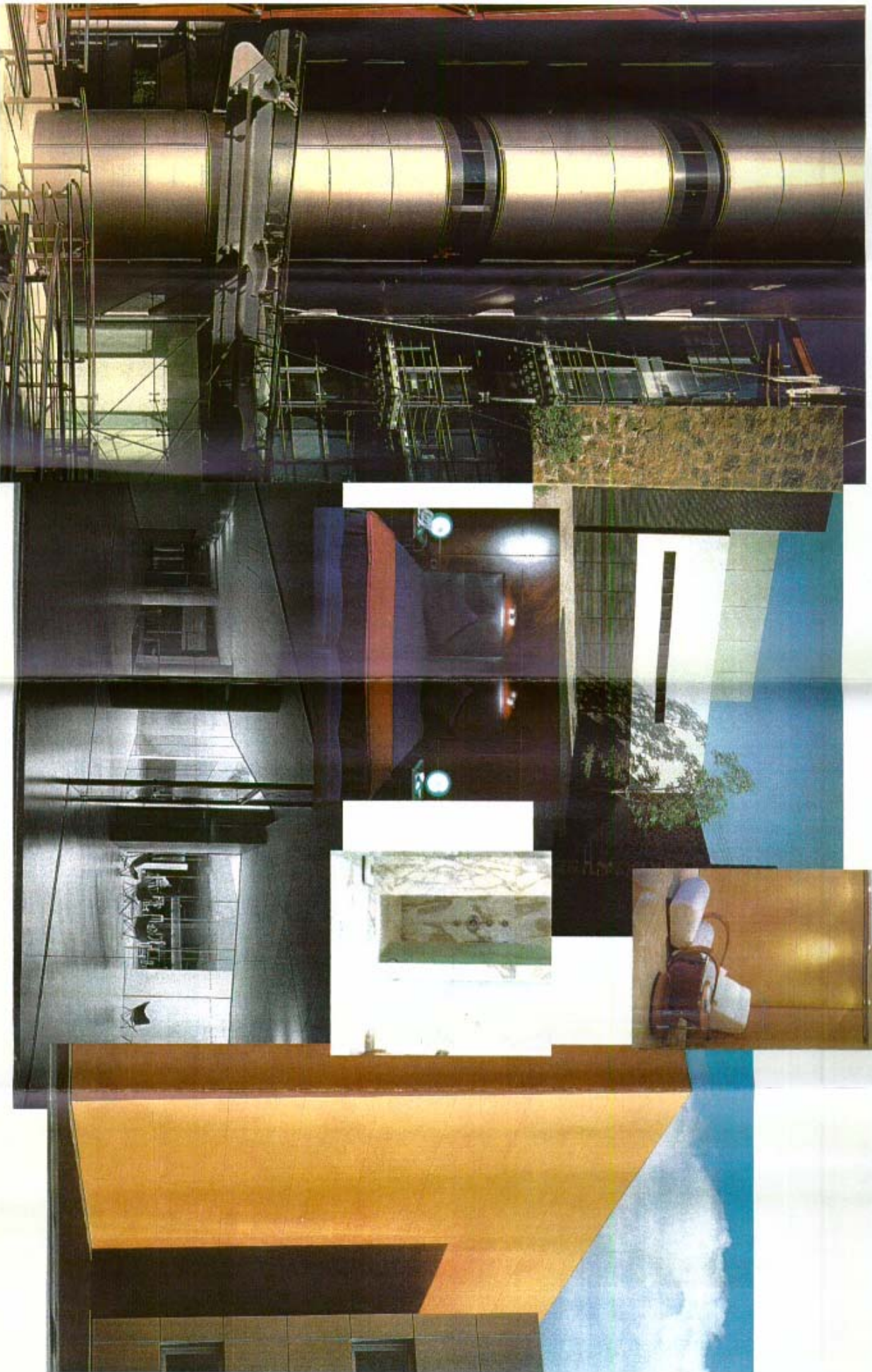

# HOTEL DE CONGRESOS

MELONERAS

IMAGENES



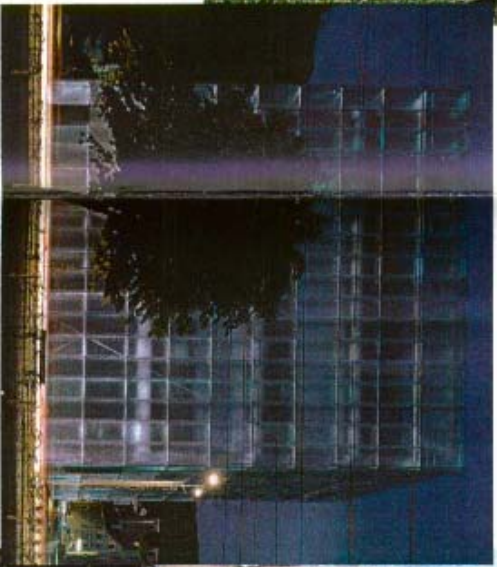
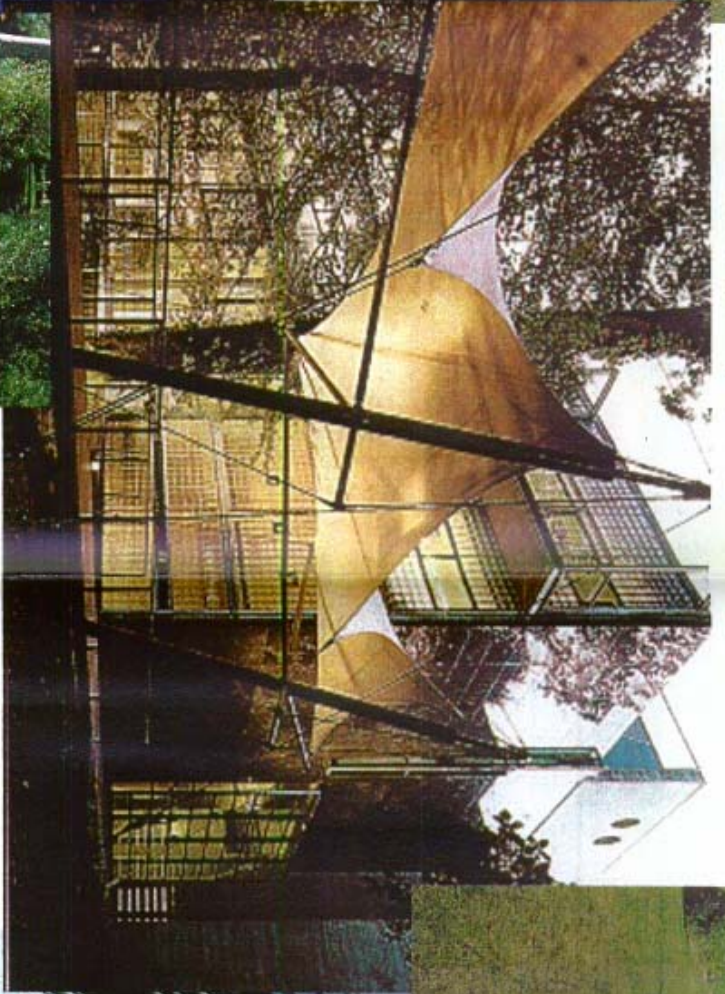
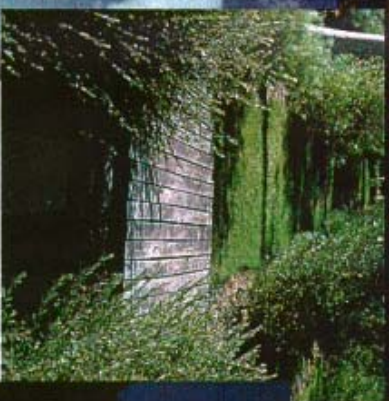
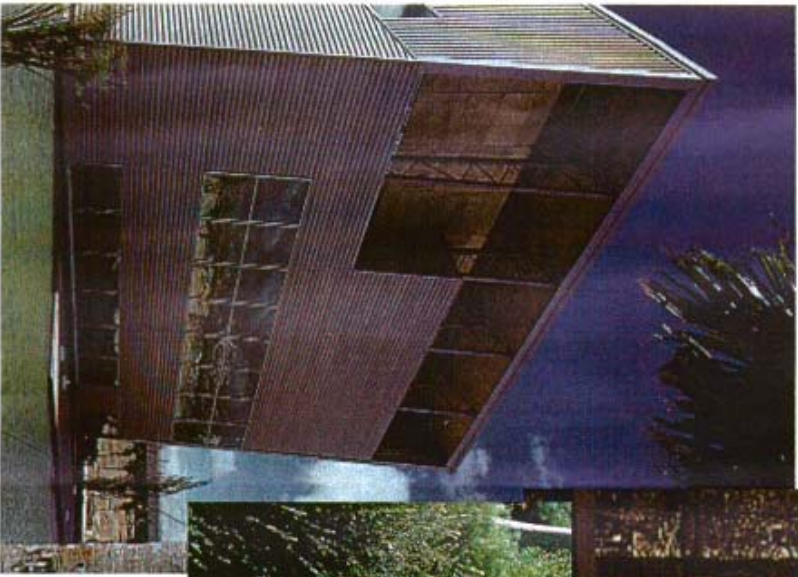

# HOTEL DE CONGRESOS

MELONERAS

IMAGENES



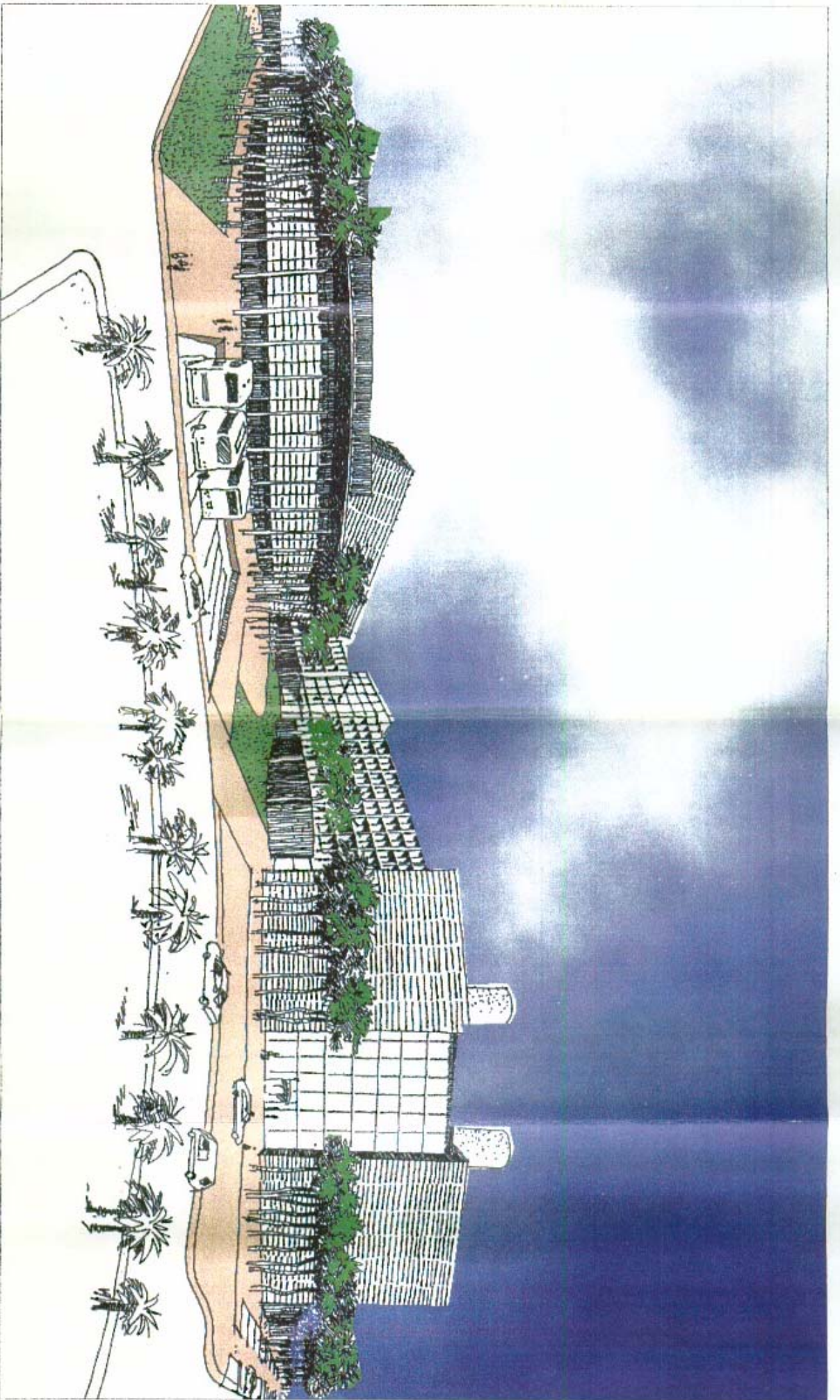

## HOTEL DE CONGRESOS

MELONERAS

IMAGENES



**HOTEL DE CONGRESOS**  
**MELONERAS**

IMAGENES

**ANEXO N° 6 .- Planta General y Secciones parcela H-2**

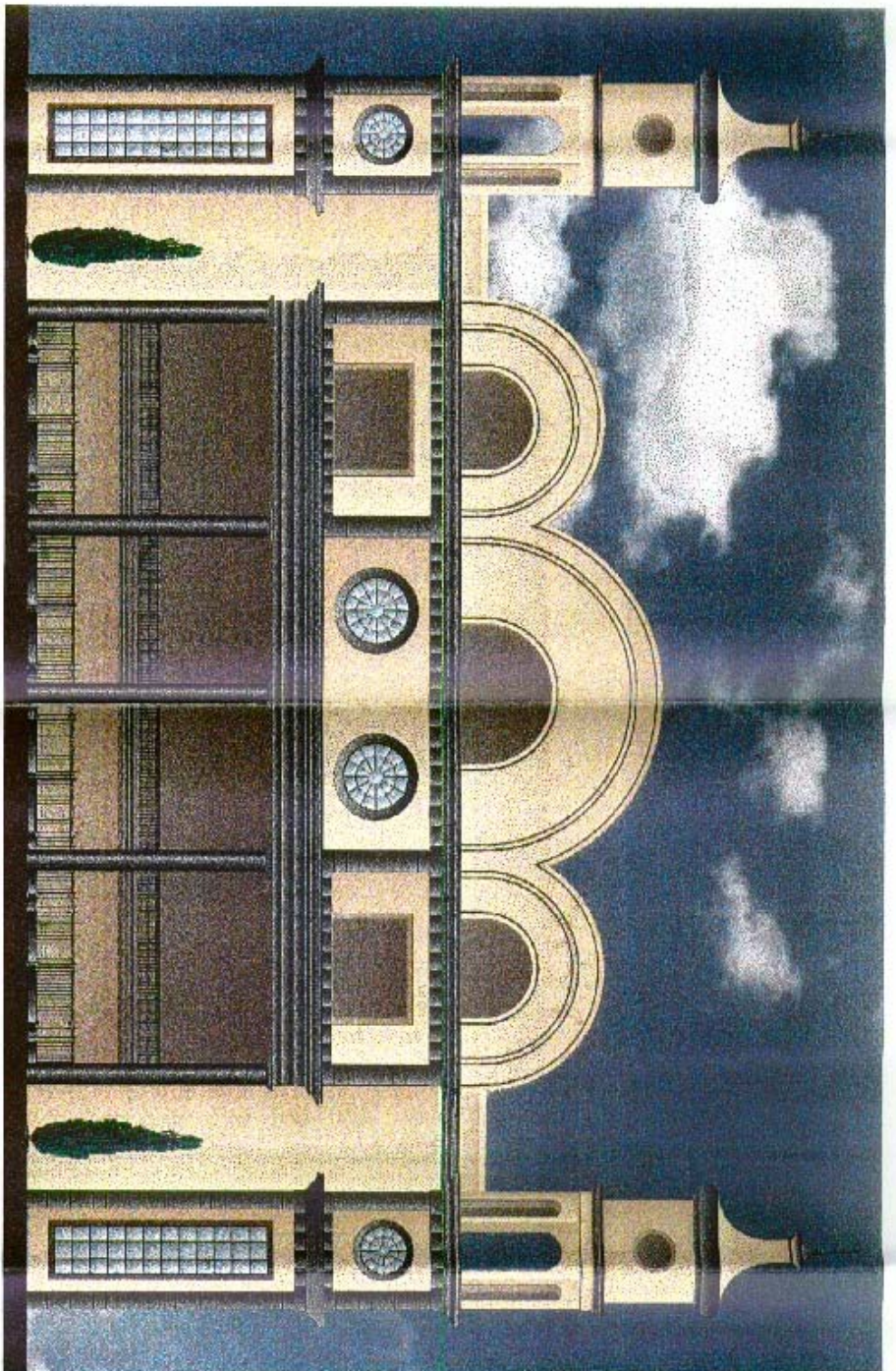

HOTEL  
★ ★ ★ ★  
PLUS

PROYECTO BASICO  
COSTA-MELONERAS  
SAN BARTOLOME DE TIRALAMA  
GRAN CANARIA

ARQUITECTOS :  
DISPORM ARQUITECTURA S.L.  
ARQUITESTUDIO A.C.P. S.L.  
PROPIETARIO :  
MEGAHOTEL PARO S.L.

JUAN CARLOS PIÑERO

ANDRES PIÑERO

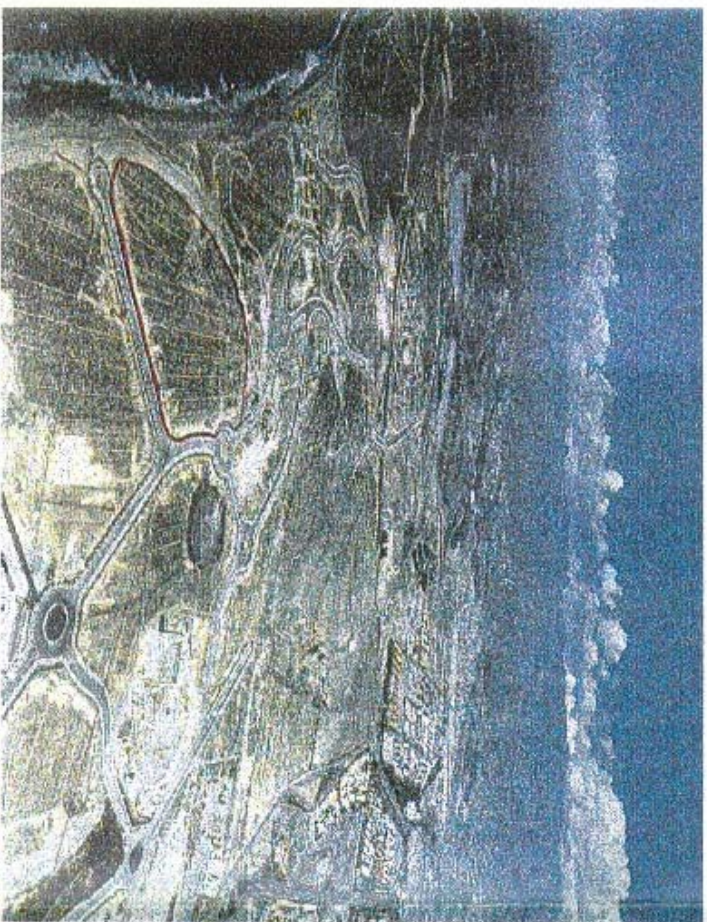

FOTOGRAFIA AEREA DE PARCELA  
ESCALA SIN ESCALA

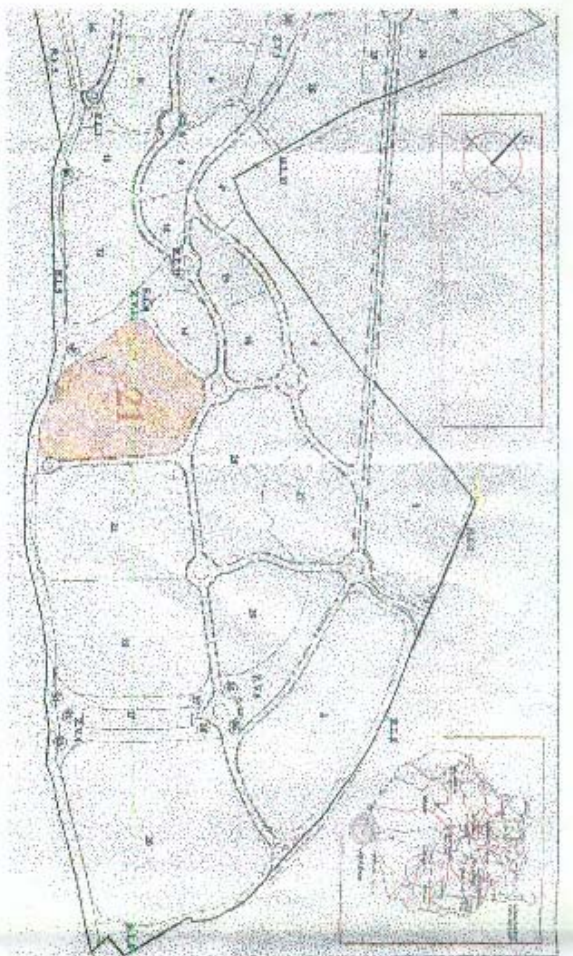

PLANO PARCELARIO  
ESCALA SIN ESCALA



PARCELA DE SITUACION  
PARCELA N° 21  
ESCALA SIN ESCALA

**HOTEL** ★ ★ ★ ★  
**PLUS**

PROYECTO BASICO  
COSTA MEDITERRANEA  
SAN SEBASTIAN DE TELLANA  
ISLA CANARIA

AGENCIAS  
ARQUITECTONICAS  
ARQUITECTOS A.T.F. S.L.  
INGENIEROS  
ARQUITECTOS S.L.  
PLANO Y SITUACION

JUAN GONZALEZ PICHON  
ESCALA: 1:25000000

PLANO N° 1

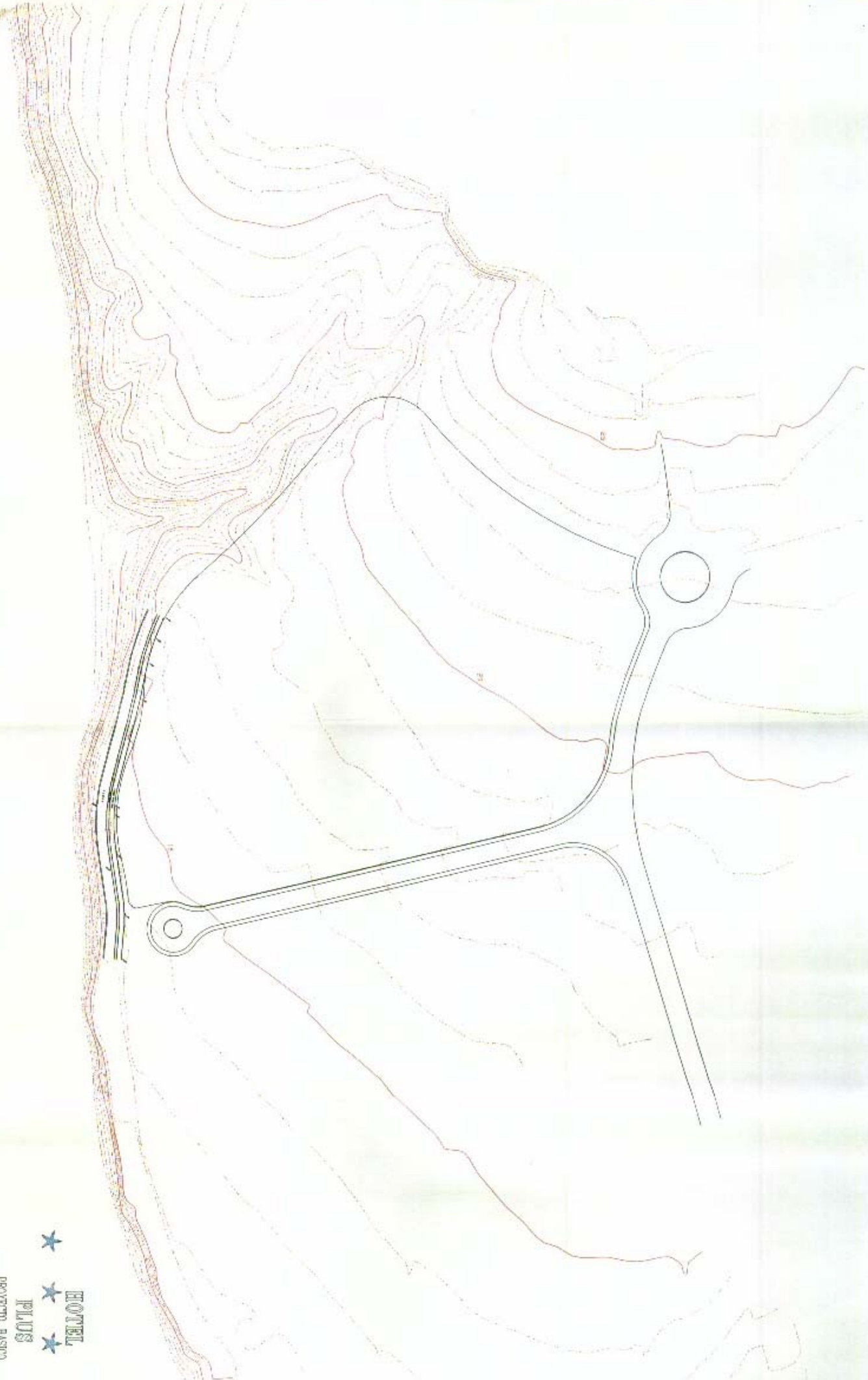

ARCA CONSULTING INC.  
1000 AVENUE 66  
CALGARY, ALBERTA T2C 1A5  
CANADA  
TEL: (403) 243-8888  
FAX: (403) 243-8889  
WWW.AROCONSULTING.COM

PROYECTO BASICO  
COSTA MELONERAS  
SAN FORTIZ DE TRUJILLO  
GRAN CANAL



PLAN NO. 2

2

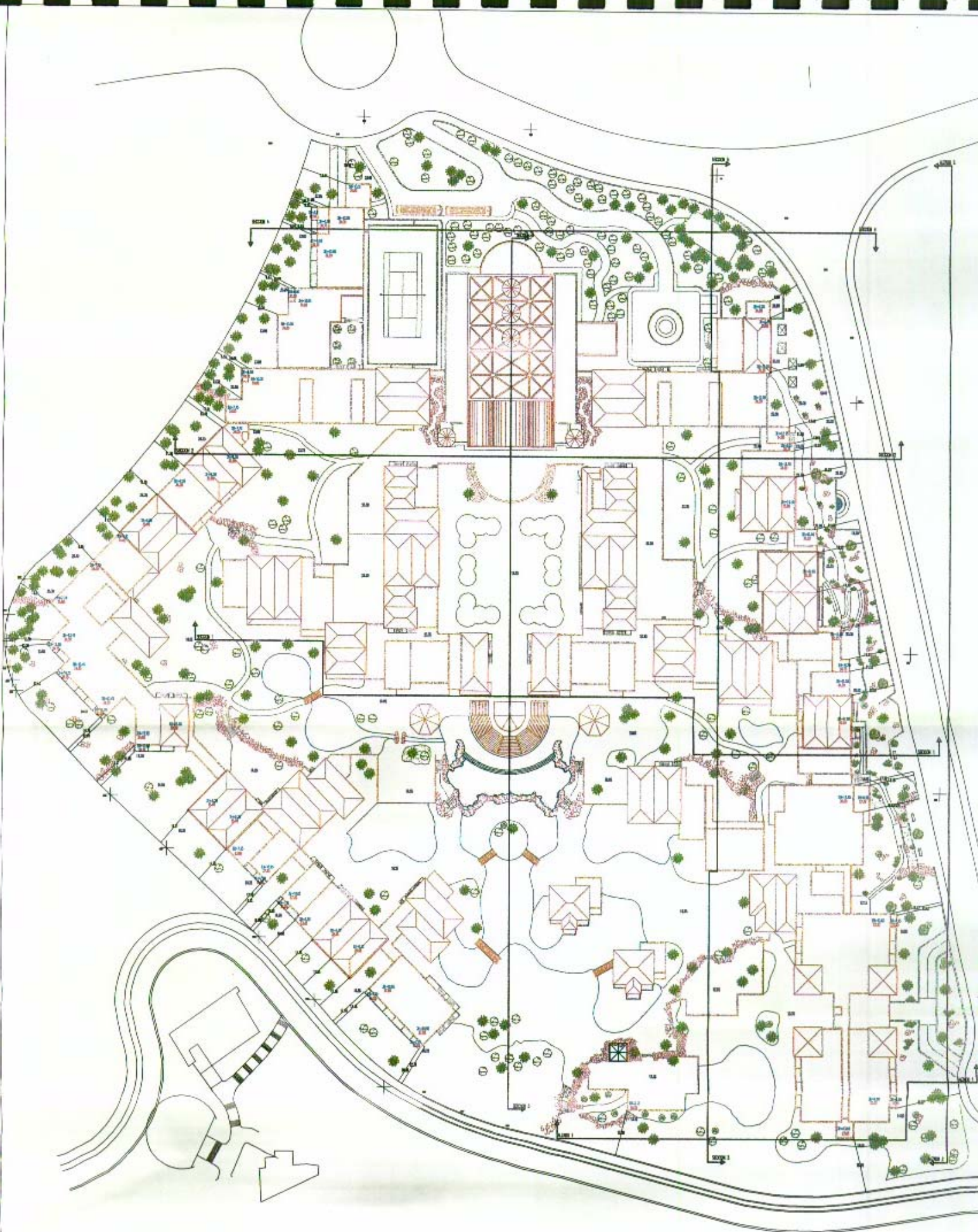

★ ★ ★ ★  
HOTEL PLUS

PROYECTO BASICO  
SAN BARTOLOME DE TIRAJANA

COSTA RICO  
CANTON SAN CARLOS

ARQUITECTOS:  
DIGNO ARQUITECTURA S.L.  
SAN CARLOS C.R.



Handwritten initials or signature at the bottom right corner.



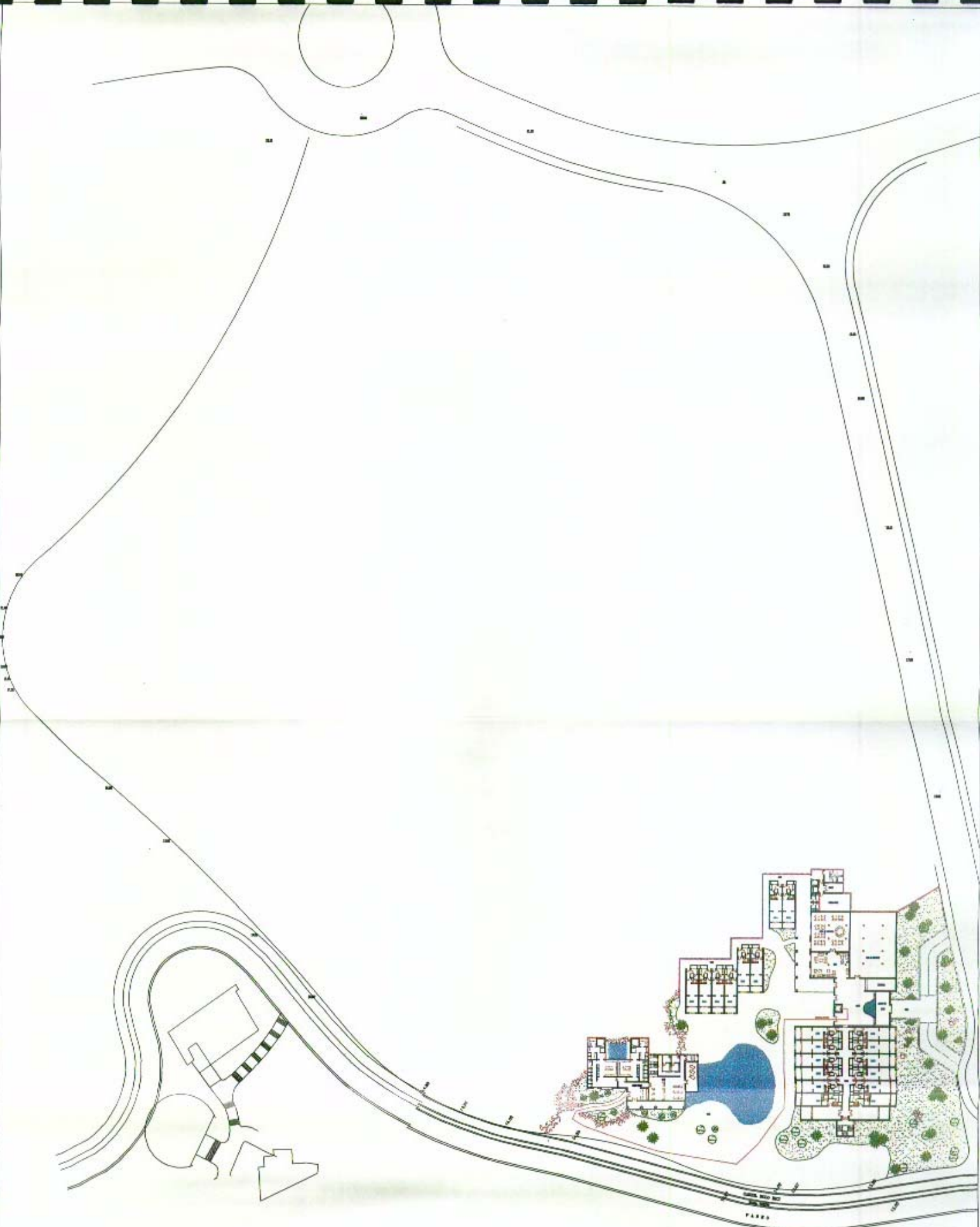

HOTEL  
 ★ ★ ★ ★

PLUS

PROYECTO BASICO  
 COSTA MELONERAS  
 SAN BASTOLONE DE TIRAKAMA  
 GRAN CANARIA

ARQUITECTOS:  
 DEFORM ARQUITECTURA S.L.  
 ARQUITECTOS I.P.D. S.L.



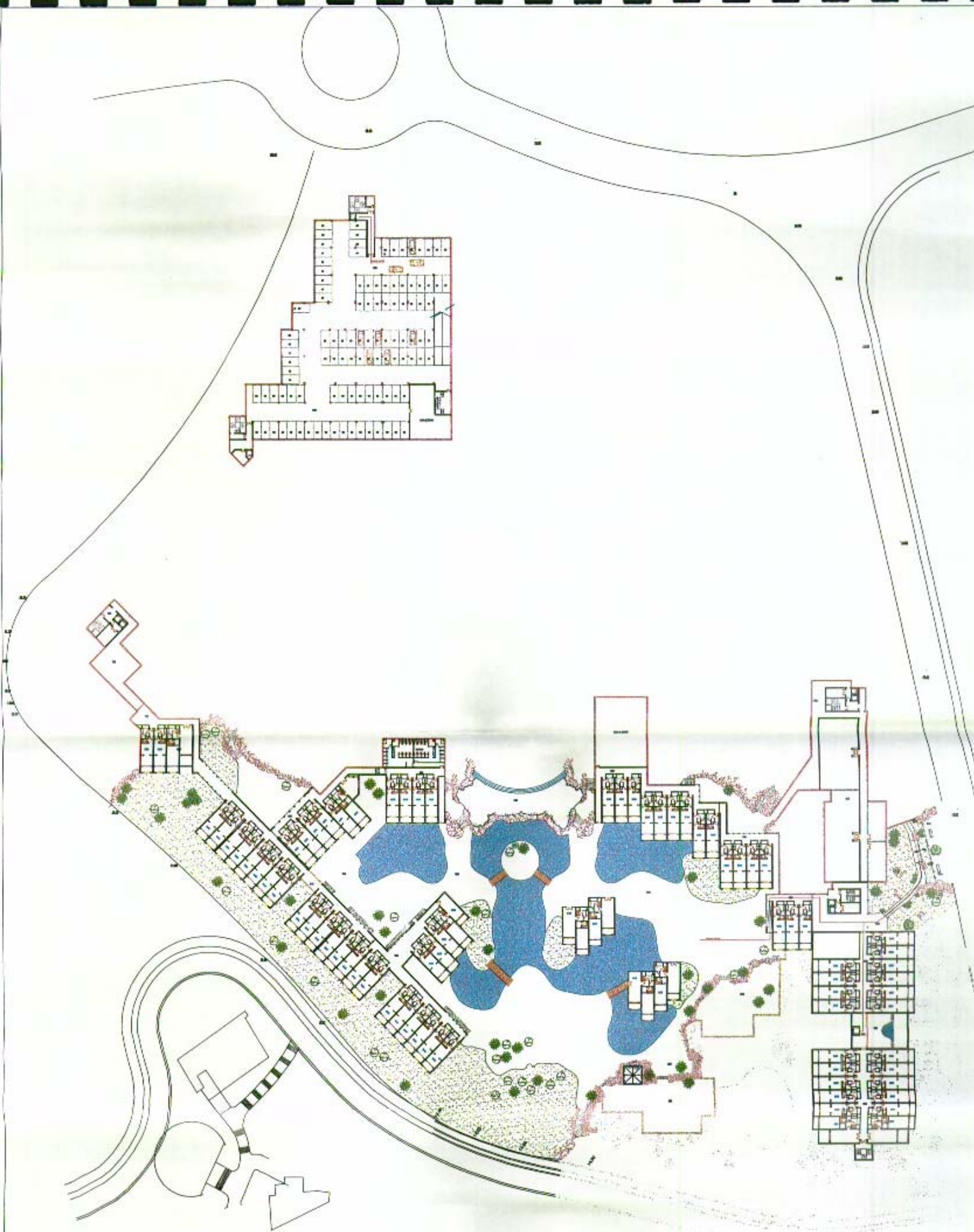

★ ★ ★ ★

HOTEL

PLUS

PROYECTO BASICO  
COSTA MELONERAS  
SAN BARTOLOME DE TIRAJANA  
GRAN CANARIA

ARQUITECTOS:  
ESPINOSA ARQUITECTURA S.L.  
AGUIRREBIA I.C.C. S.L.



Handwritten initials or a signature in the bottom right corner of the page, possibly belonging to the architect or a client.

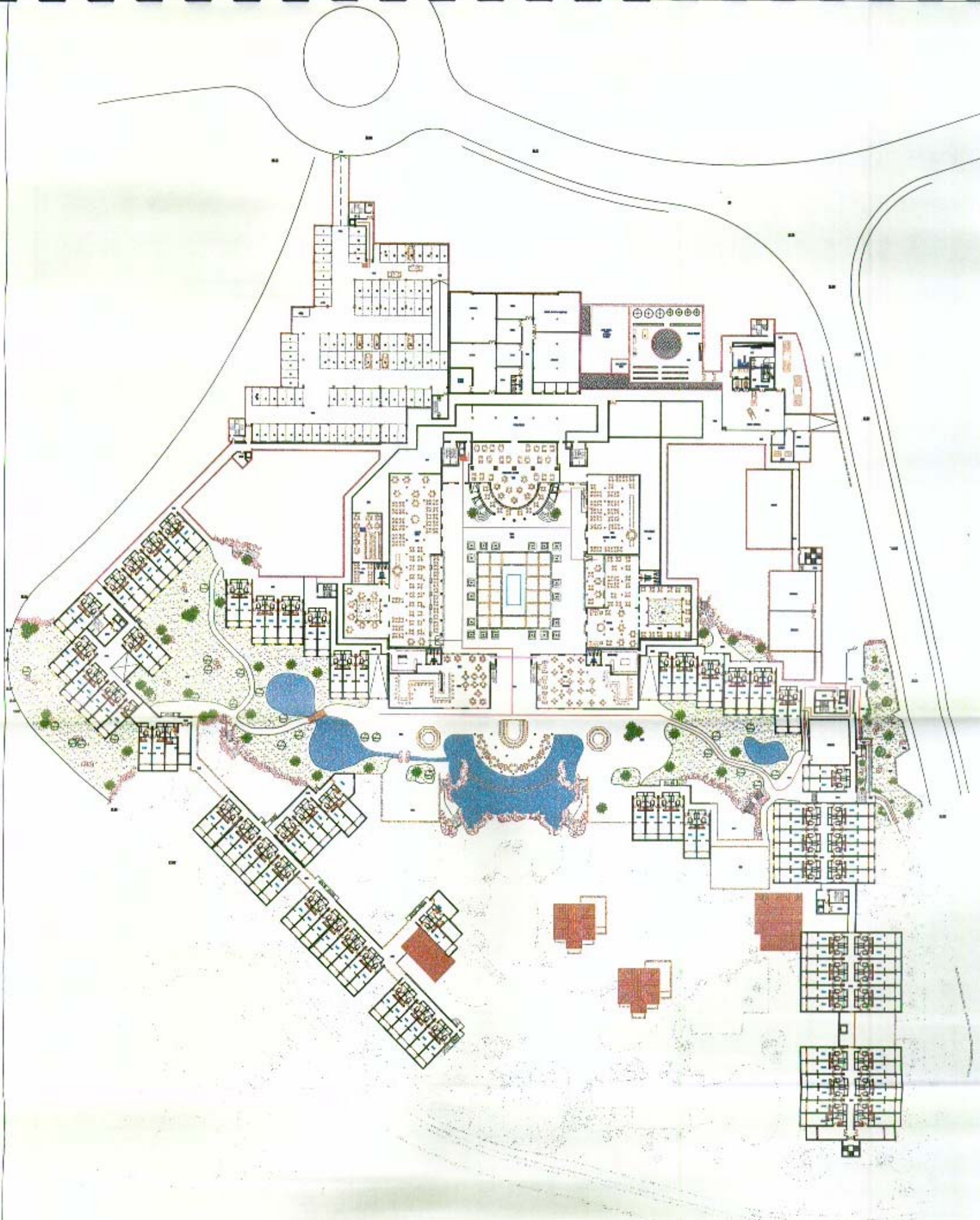

HOTEL  
 ★ ★ ★ ★

PLUS  
 PROYECTO BASICO  
 COSTA-MELONERAS  
 SAN BARTOLOME DE TIRAJANA  
 GRAN CANARIA

ARQUITECTOS:  
 DESPOM ARQUITECTURA S.L.  
 ANASTASIOS I.C.F. S.L.



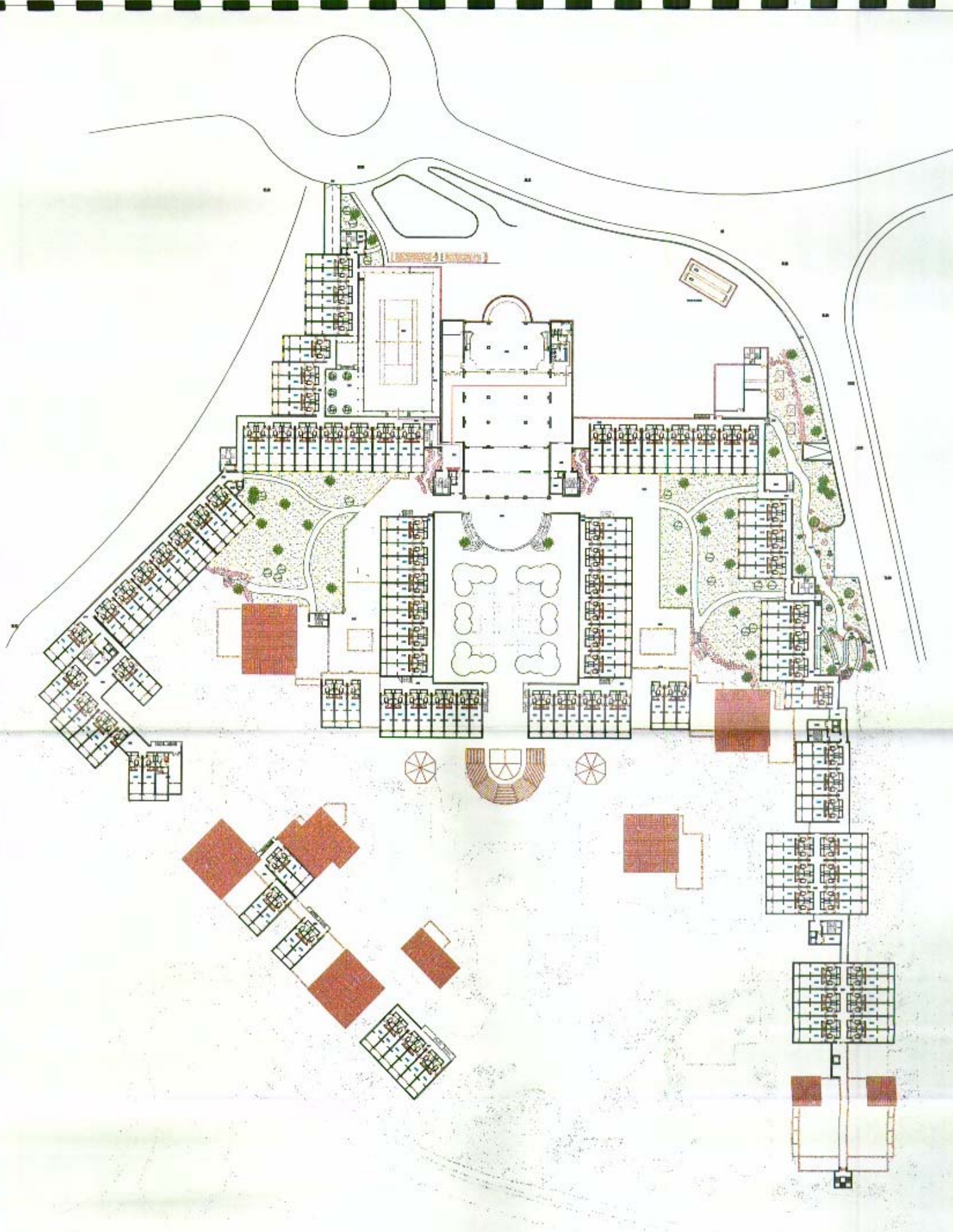

HOTEL  
★ ★ ★ ★

PLUS  
PROYECTO BASICO  
COSTA MELONERAS  
SAN BARTOLOME DE TIRAJANA  
CIUDAD CANARIA

ARQUITECTO:  
DESIGNIO ARQUITECTURA SL  
ARQUITECTO I.C.F. S.L.



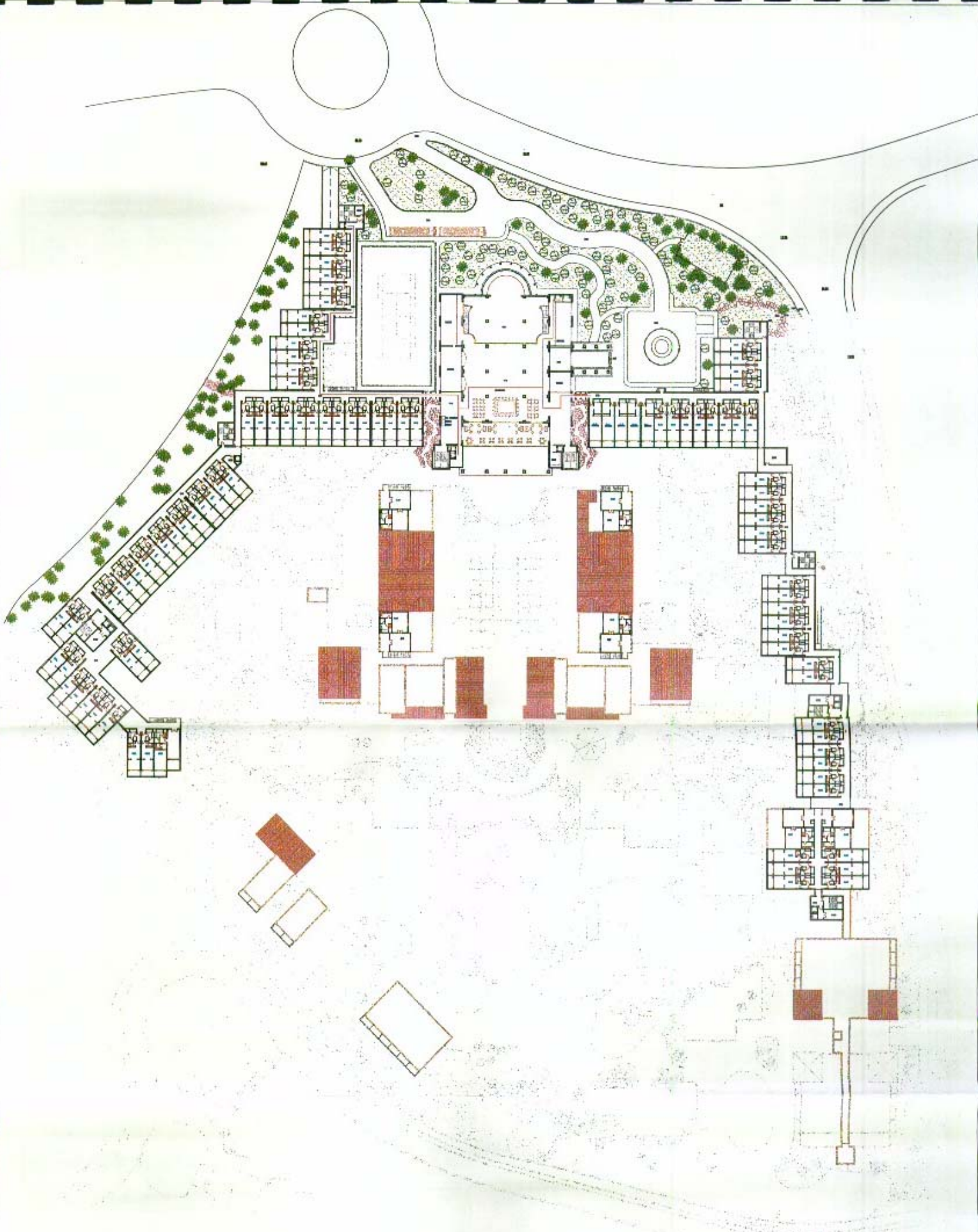

ARO

HOTEL  
★ ★ ★ ★

PLUS  
PROYECTO BASICO  
COSTA MELONERAS  
SAN BARTOLOME DE TERAJANA  
GRAN CANARIA

ARQUITECTOS:  
ESPINOSA ARQUITECTURA S.L.  
AGUIRREBIA I.C.T. S.L.



Handwritten signature or initials.

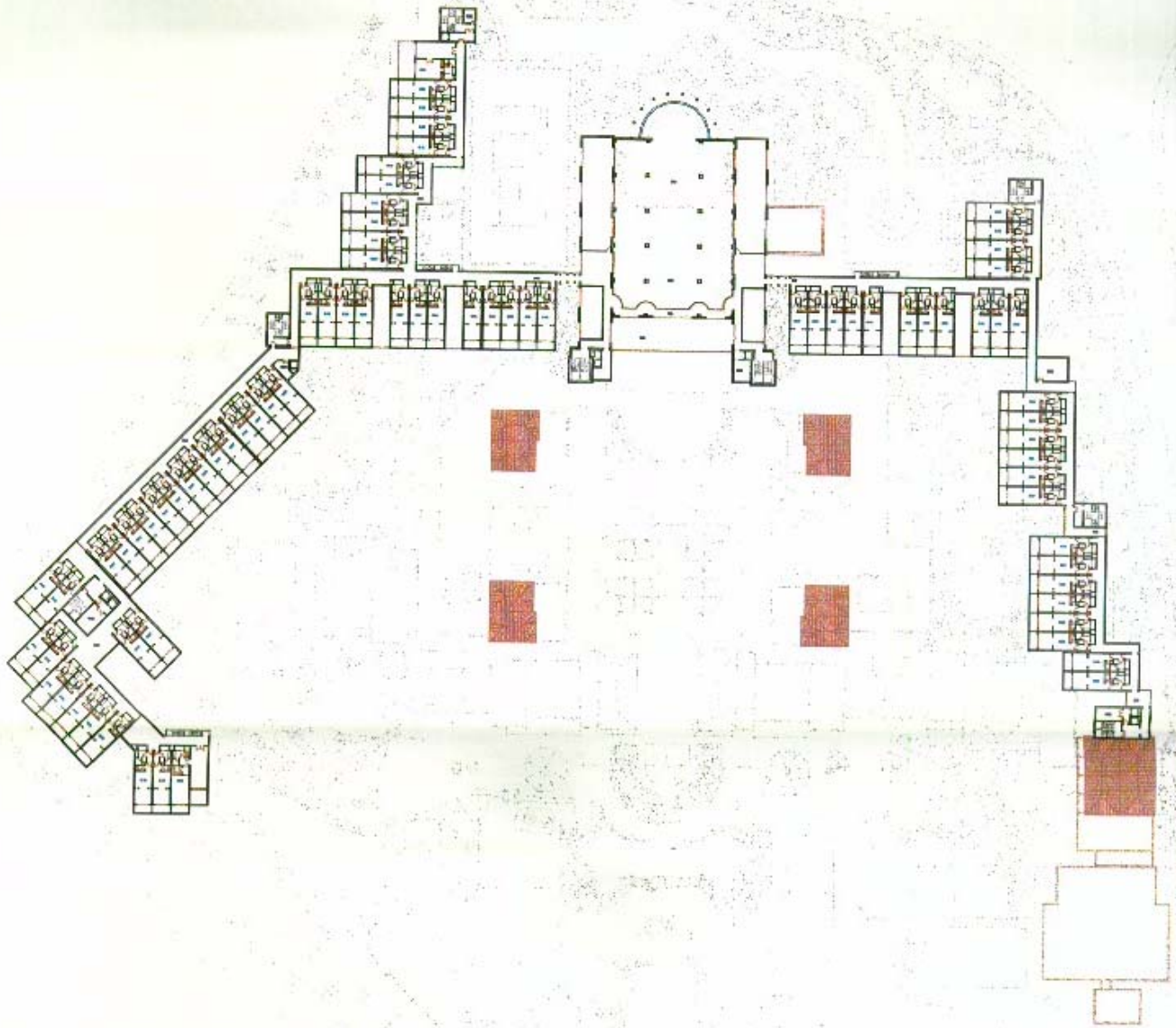

ARO

HOTEL  
★ ★ ★ ★

PLUS

PROYECTO BASICO  
COSTA-MELONERAS  
SAN BARTOLOME DE TIRAJANA  
GRAN CANARIA

ARQUITECTOS  
SISTEMA ARQUITECTURA S.L.  
ARQUITECTOS 7422 S.L.

*(Handwritten signature)*

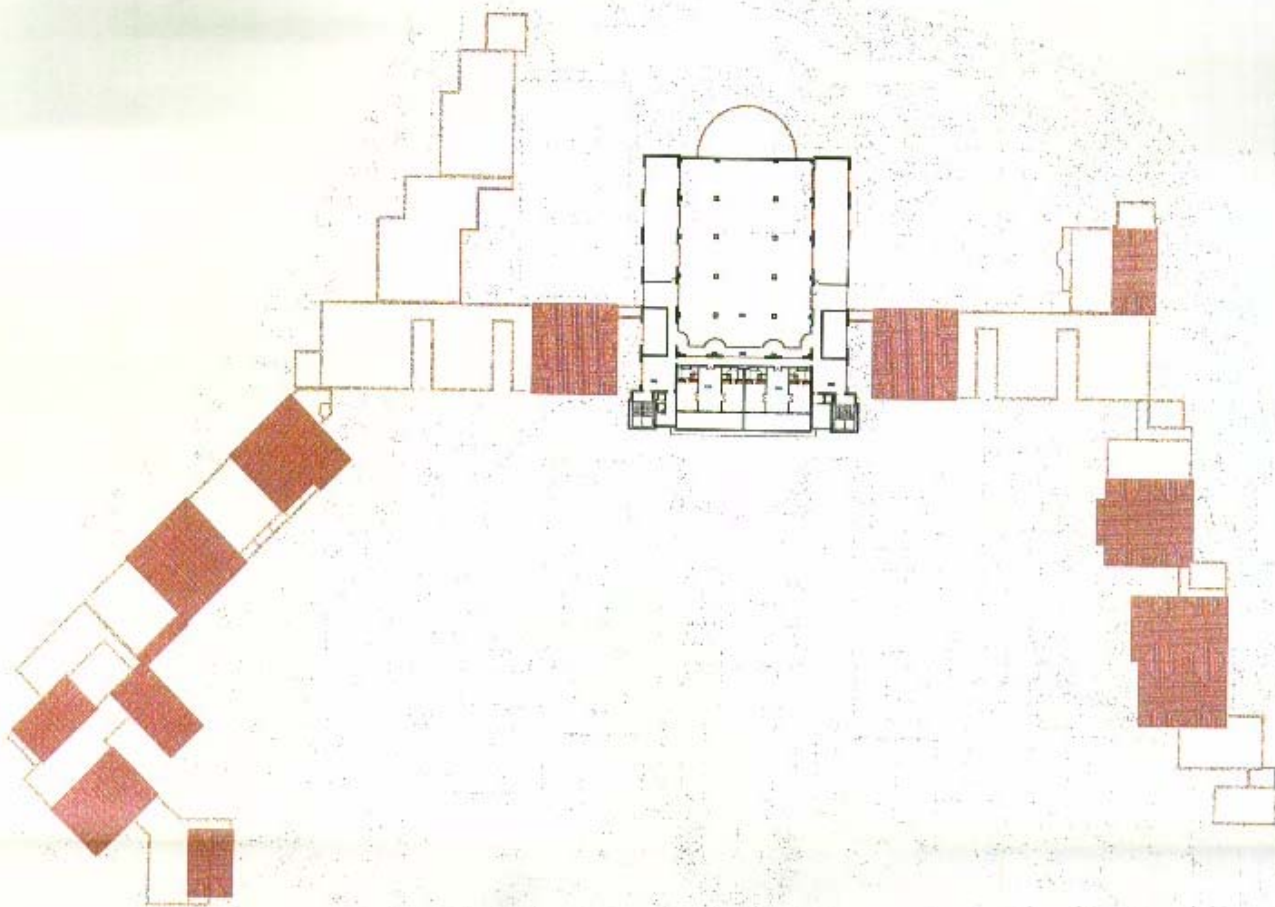

ARO

HOTEL  
★ ★ ★ ★

PLUS  
PROYECTO BASICO  
COSTA MELONERAS  
SAN CARLOS DE TURISMA  
CERCA CANADA



ARQUITECTOS  
ESPION ARQUITECTURA S.L.  
MADRID 28012 S.P.

Handwritten initials or signature.

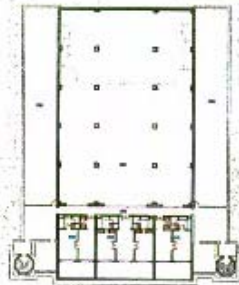

HOTEL  
★ ★ ★ ★

PLUS

PROYECTO BASICO  
COSTA-MELONERAS  
SAN BARCELONE DE TERLANA  
GRAN CANARIA

ARQUITECTOS:  
GRUPA ARQUITECTURAL EL  
ARQUITECTO S.C.P. S.L.







ALZADO 2



SECCION 5



SECCION 1

\* HOTEL \*  
 \* PLUS \*  
 PROYECTO: HOTEL  
 CENTRAL AEROPUERTO  
 DEL AEROPUERTO DE TOLIMA  
 (COSTA RICA)  
 DISEÑADO POR:  
 APO CONSULTING S.A.  
 PLANOS Nº 5

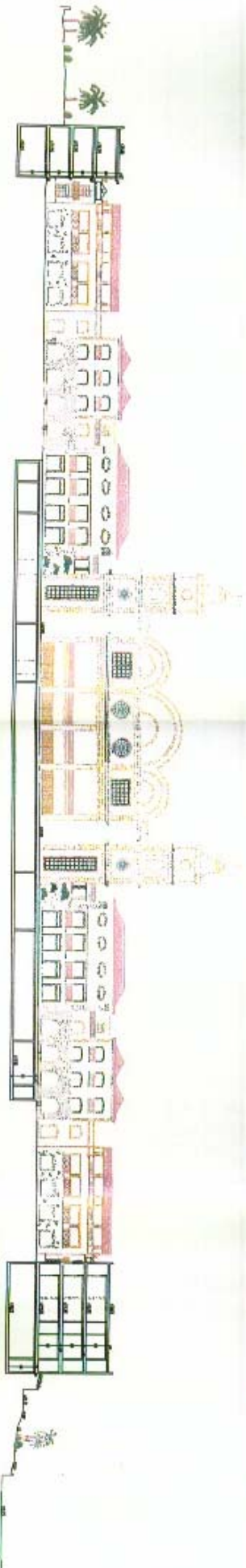

SECCION 2

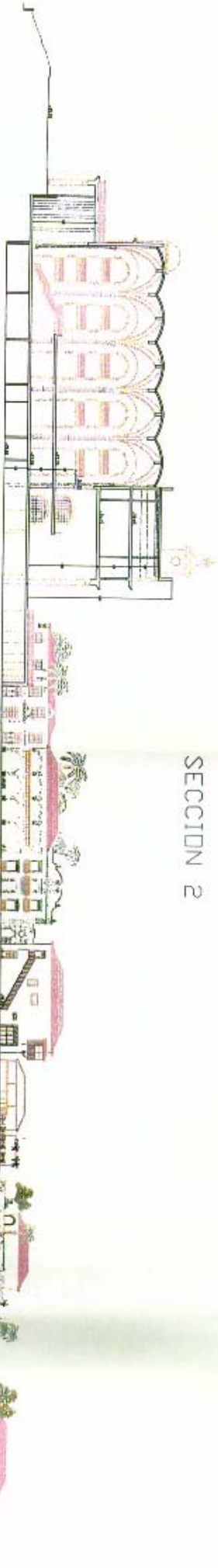

SECCION 3

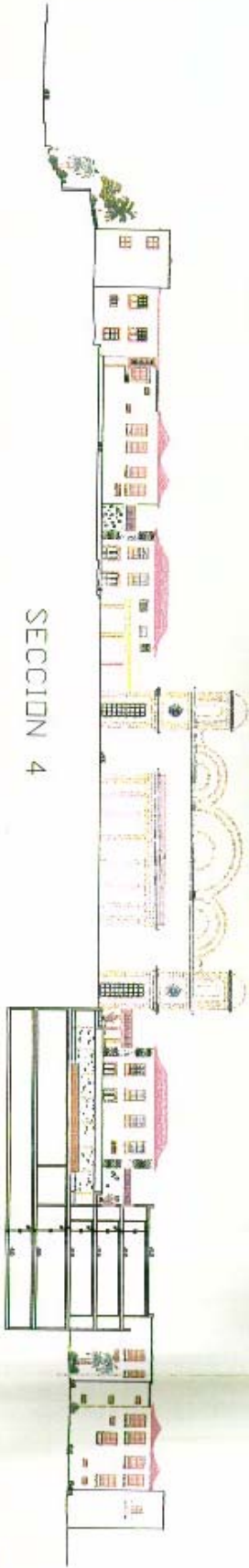

SECCION 4



ALZADO 1

ARQUITECTO

**HOTEL PLUS**  
PROYECTO BASADO  
COSTA-COLONIAS  
DEL DEPARTAMENTO DE  
SAN CARLOS

INGENIERO CIVIL  
INGENIERO EN  
MATERIA DE  
ALTO ESTRUCTURAS

PLANO N° 6-1

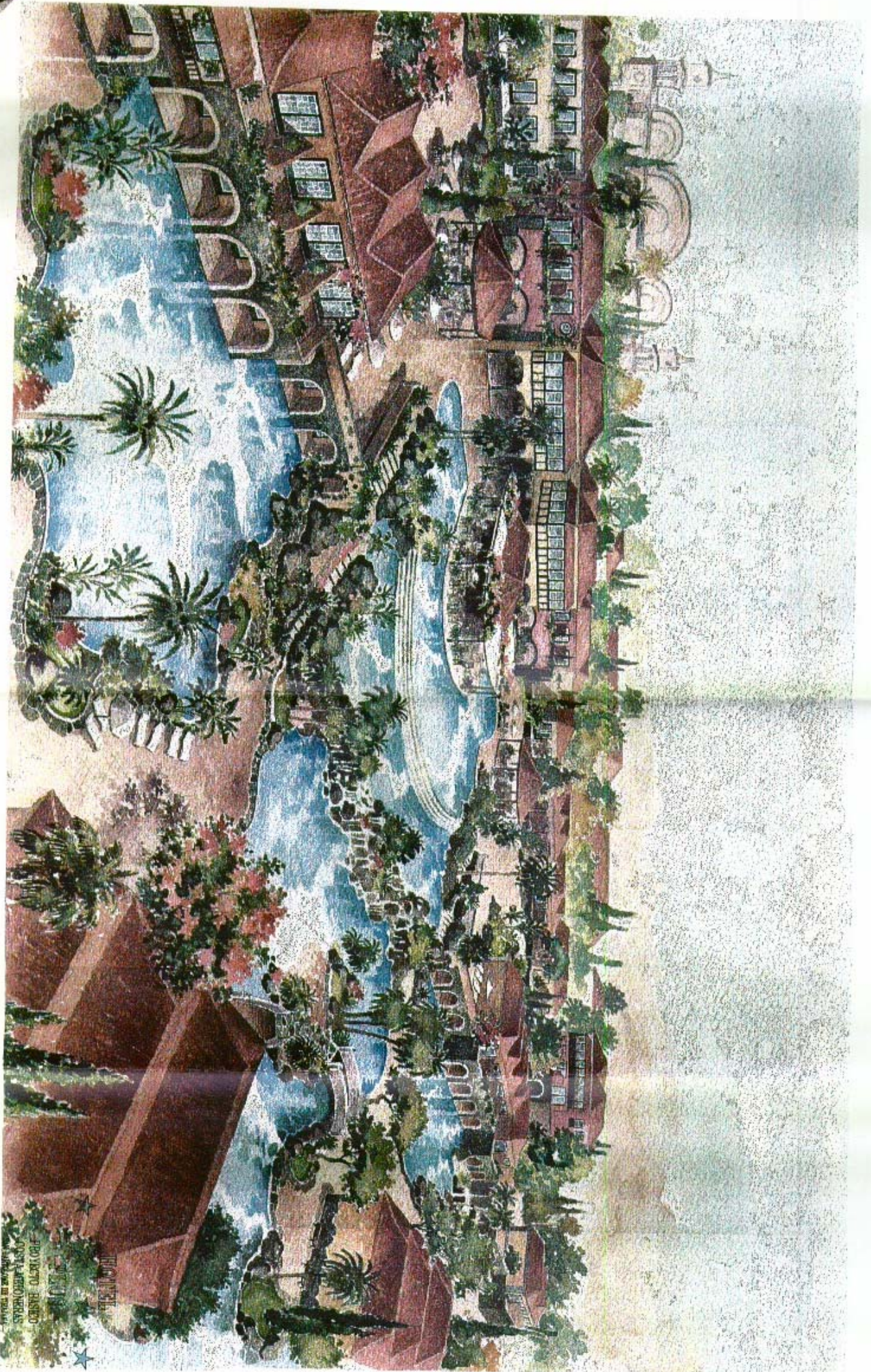



HOTEL  
PLUS

PROYECTO BASICO  
COSTA RICA  
SAN CARLOS DE RIVERO  
CON CALIDAD

ARQUITECTOS:  
SERVICIO ARQUITECTONICA S.A.  
INGENIEROS: LEE & LL  
PROYECTO:  
DESENO Y CONSTRUCCION  
DE UN HOTEL  
DE 100 HABITACIONES  
EN SAN CARLOS DE RIVERO  
COSTA RICA

4444 CALLES PUEBLO  
SAN CARLOS DE RIVERO, C.R.

PLANO N° 7.1

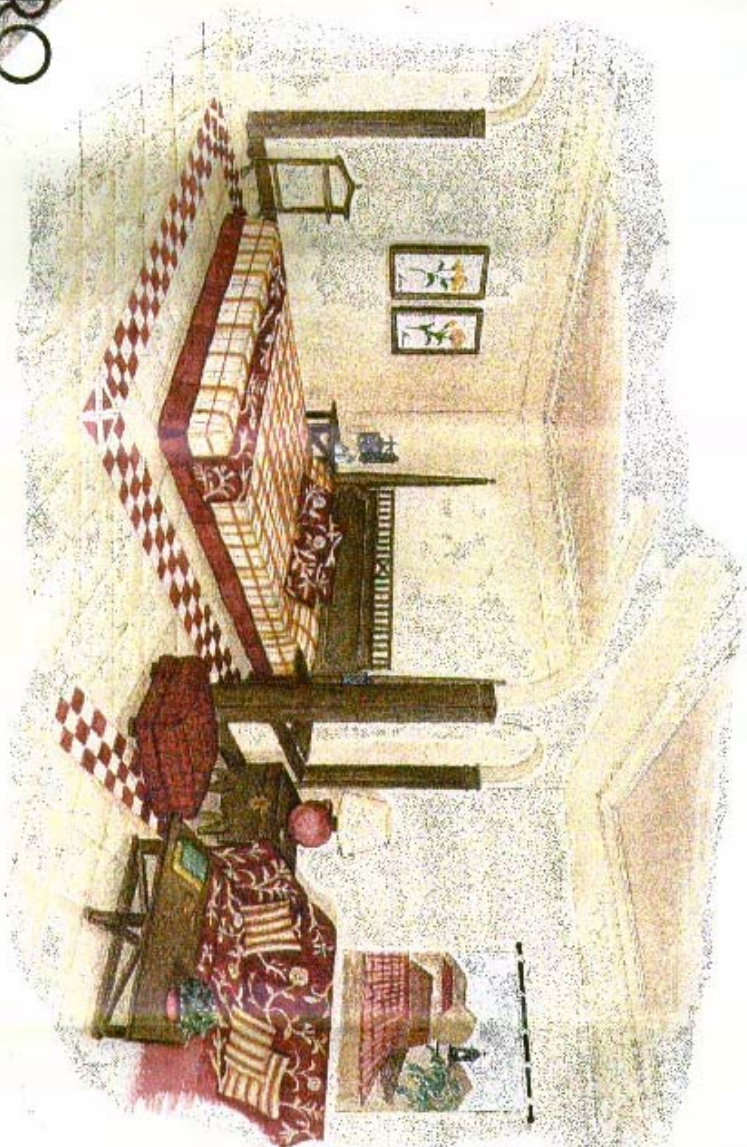
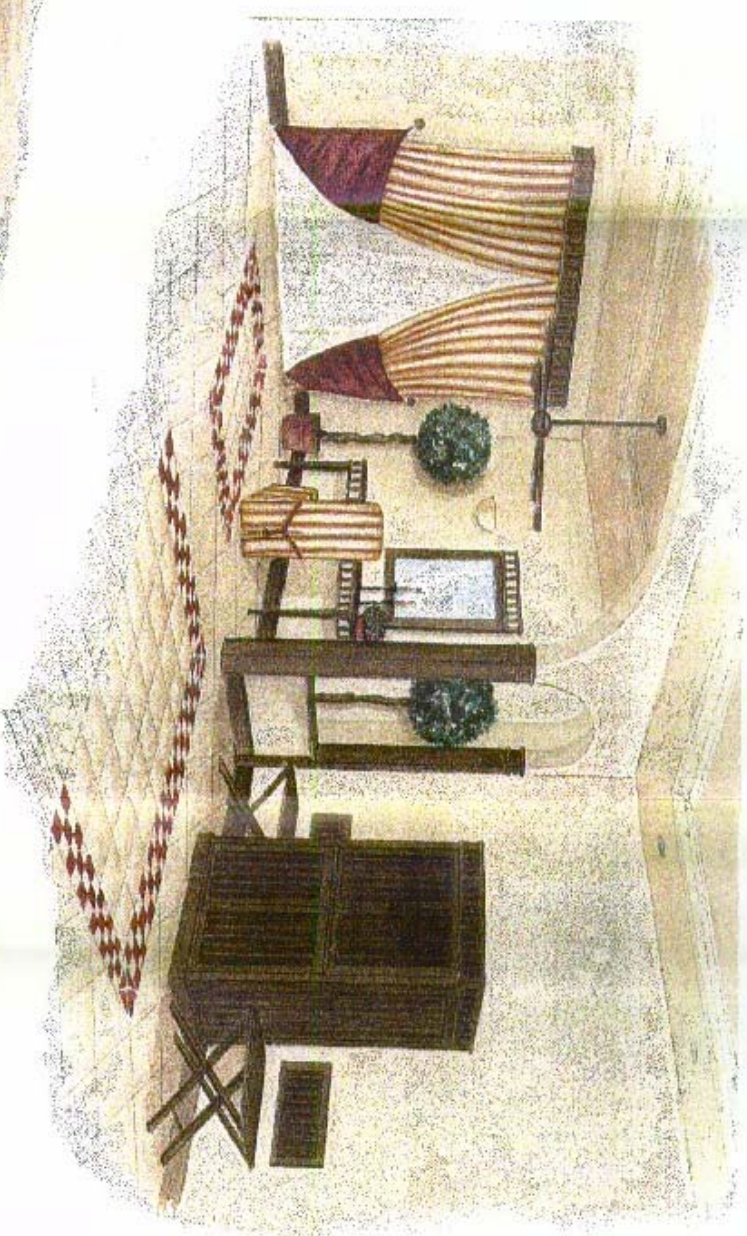

★ HOTEL  
★ PLUS ★  
★

PROYECTO BASICO  
COSTA MENDOZAS  
SAN BARTOLOME DE TRUJILLO  
CANTON CANALES

ARCHITECTO:  
INGENIERO ARQUITECTO S.C.  
INGENIERO S.C.  
INGENIERO S.C.  
INGENIERO S.C.  
INGENIERO S.C.

JOHN CARLOS FIGUEROA  
TICHA | INGENIERO 98

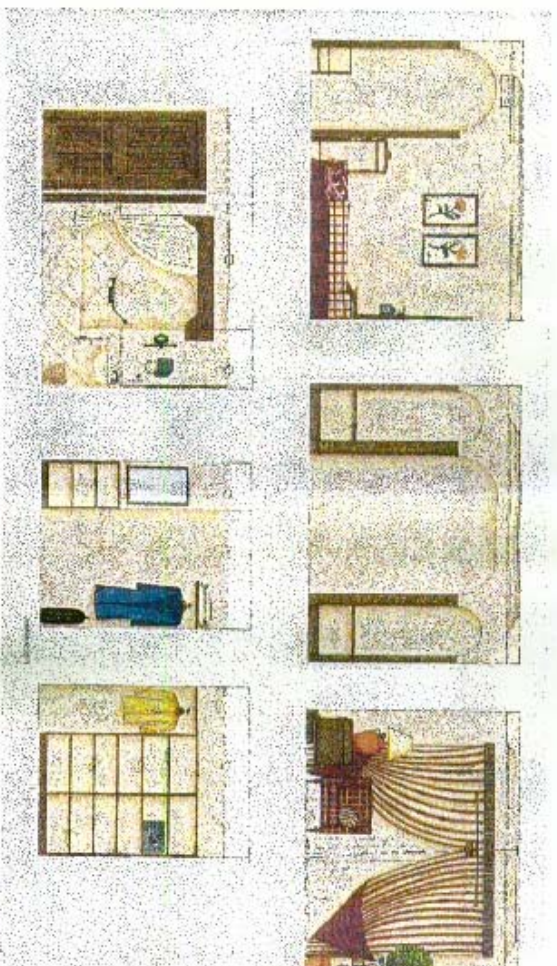
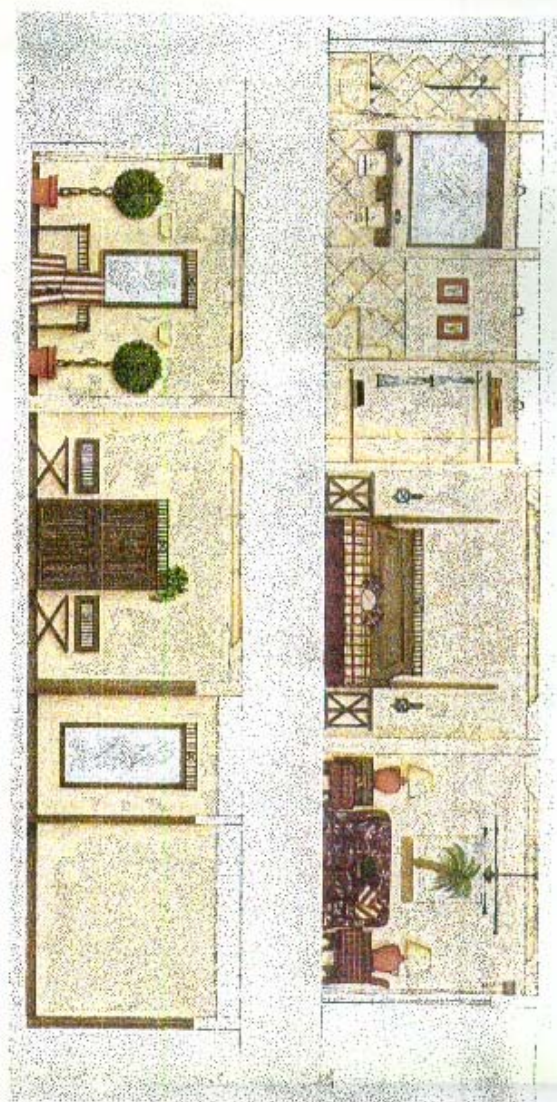
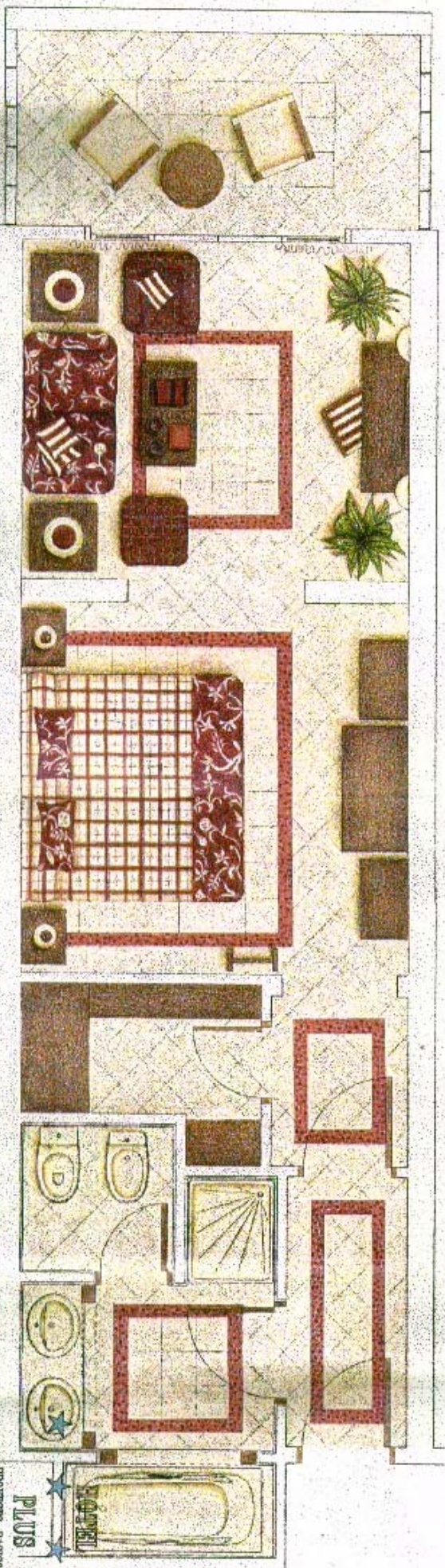

JUAN OSORIO RAMIRO  
PROYECTO BASICO  
COSTA MEXICANERAS  
SAN ANTONIO DE TOLUCA  
CDMX, CDMX

ARQUITECTA  
ROSA ANTONIETA S.  
AV. AMERICANA 227 55  
MEXICO, D.F. 06700

PLANO N° 7.3

ARQUITECTA  
ROSA ANTONIETA S.  
AV. AMERICANA 227 55  
MEXICO, D.F. 06700