

PB3 Rotonda en la carretera GC-500 de acceso a Playa del Inglés

Plan de modernización, mejora e incremento de la competitividad del ámbito de "El Veril" de San Bartolomé de Tirajana

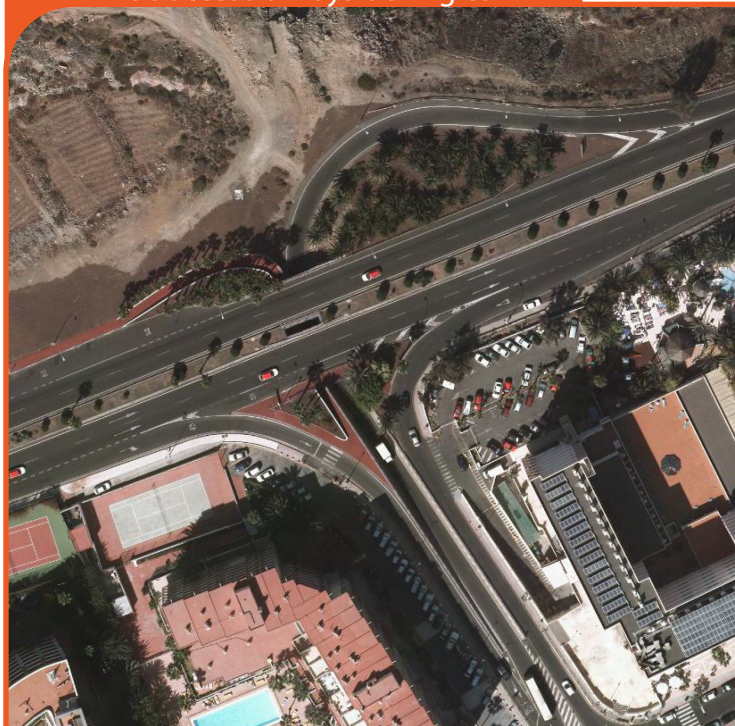

Situación actual y planta propuesta



Perspectiva desde la carretera GC-500



DATOS GENERALES

Intervención propuesta		PB3 Rotonda carretera GC-500 - calle El Escorial				
Situación		Intersección de la calle El Escorial con la carretera GC-500				
Condiciones particulares de la actuación						
NORMA		CONSTRUCCIONES PREVISTAS	MATERIALES *		VEGETACIÓN	EJECUCIÓN
Uso principal	Uso complementario	Elementos decorativos	Carriles	Asfalto	Se introducirán prioritariamente especies comunes en el ámbito o en su defecto especies autóctonas. Posibilidad de uso de vegetación no catalogadas en la lista de especies invasoras.	Privada
Espacio libre	-	Se evitará la colocación de elementos decorativos de gran volumen que causen un impacto visual negativo en el entorno.	Aceras	Baldosa de hormigón prefabricado		
			Carril aparcamiento	-		
			Carril bici	Hormigón impreso		
<p>Nota: El diseño del nudo viario será susceptible de modificación previa justificación de su viabilidad funcional que deberá estar incluido en el correspondiente proyecto de ejecución</p> <p>* De carácter orientativo</p>						

IMAGEN ORIENTATIVA

