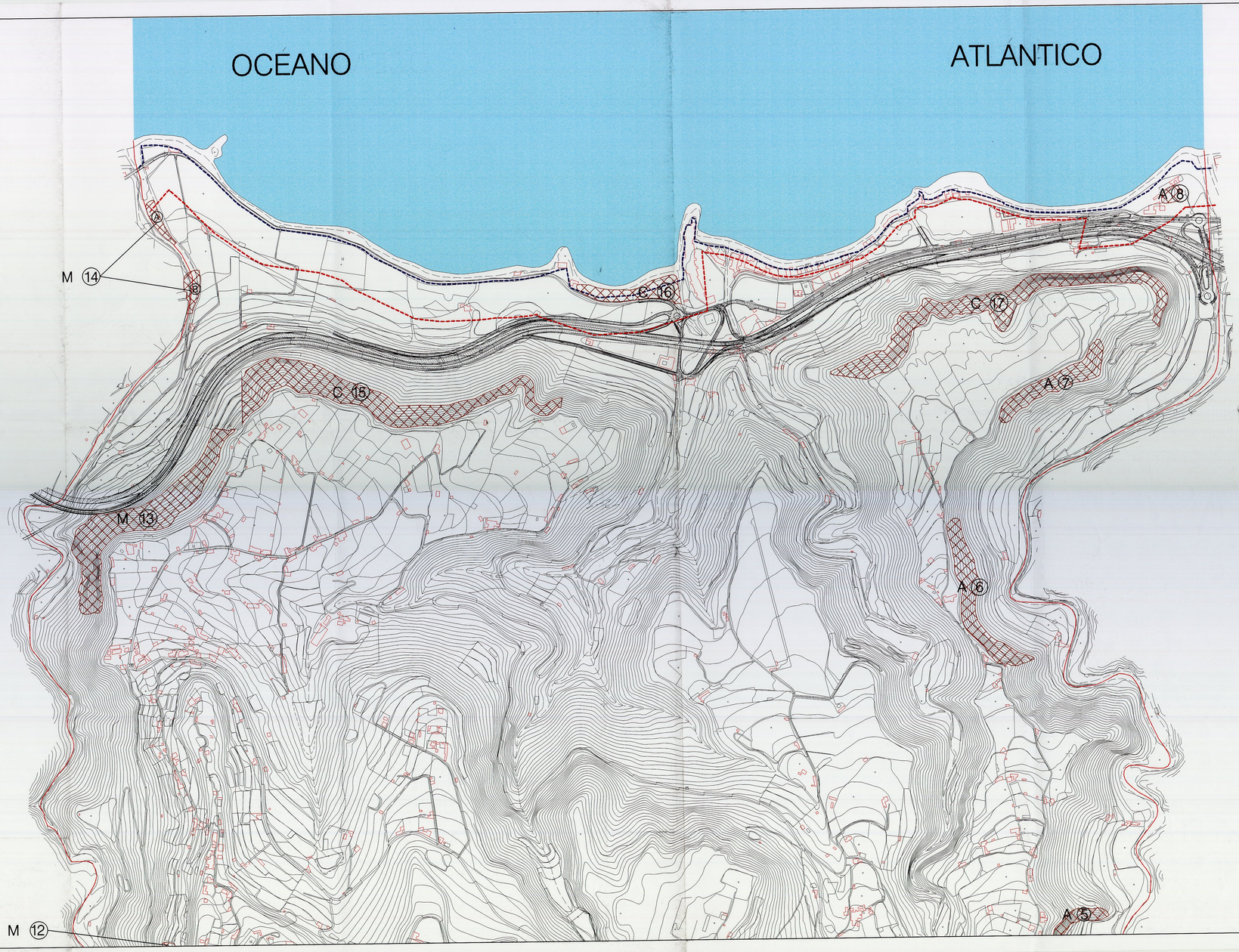

- LINEA DE DESLINDE DEL DOMINIO MARITIMO TERRESTRE
- LINEA DE LIMITE DE PROTECCION
- SUELO RUSTICO DE PROTECCION CULTURAL
- A 5 CUEVAS DEL CANTIL DE HOYA CABREJA
- A 6 POBLADO DE LOMO BLANCO
- A 7 CANTIL DE LOS BLANQUIZALES
- A 8 BOCABARRANCO
- C 15 CUEVAS DE SAN FELIPE
- C 15 CUEVAS DE SAN FELIPE
- C 16 NECROPOLIS DE EL PAGADOR
- C 17 CUEVAS DE EL PAGADOR
- M 12 HOYA CALVO
- M 13 MARCUAJADA
- M 14 LA ALARGADA

El Consejero de Política Territorial, por Orden departamental con fecha 27 OCT 1999 *acordó la aprobación definitiva del presente expediente.*
Las Palmas de G. C., a 04 NOV 1999 *de*

FUENTE: INFORME SOBRE EL PATRIMONIO HISTORICO DE MOYA, REALIZADO POR:
FRANCISCO M. MIRELES BETANCOR (ARQUEOLOGO)
SERGIO OLMO CANALES (ARQUEOLOGO)

CONSEJERIA DE POLITICA TERRITORIAL Y MEDIO AMBIENTE
GOBIERNO DE CANARIAS

GESPLAN — GESTION DE PLANEAMIENTOS DE CANARIAS, S.A.

AYUNTAMIENTO DE MOYA
GRAN CANARIA

PROYECTO: TEXTO REFUNDIDO
NORMAS SUBSIDIARIAS DE ORDENACION URBANA DE MOYA
ANEXO II. PATRIMONIO HISTORICO (ACUERDO C.U.M.A.C. 29 y 30 SEPTIEMBRE 1998)

REDACTOR: EQUIPO TECNICO DE GESPLAN,S.A.

PLANO DE: AREAS ARQUEOLOGICAS

FECHA: ABRIL 1999

ESCALA: 1:5.000

N. PLANO II.1