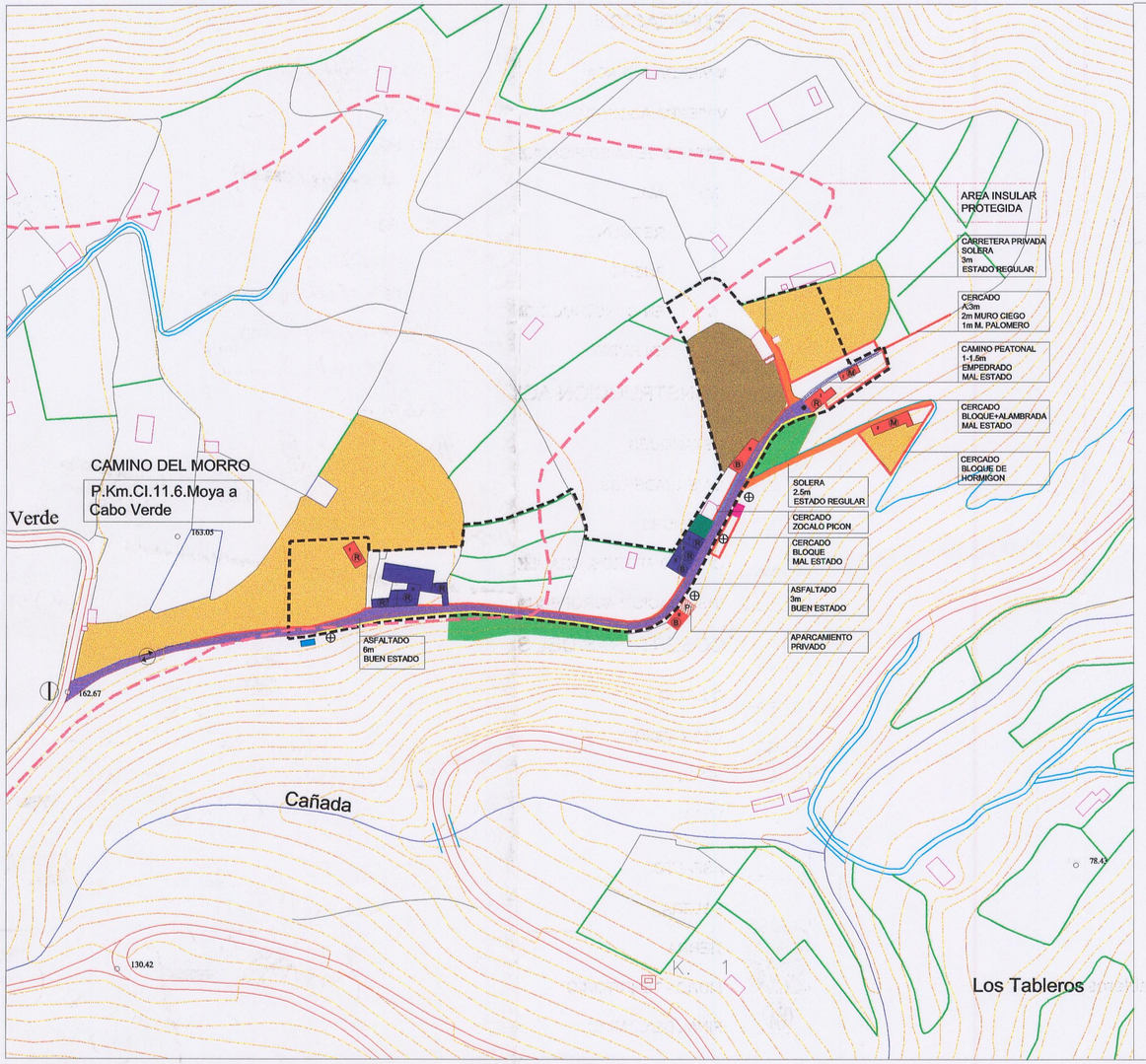

EDIFICACION

- VIVIENDA AISLADA
- VIVIENDA ADOSADA

ESTADO DE LA EDIFICACION

- (M) MALO
- (R) REGULAR
- (B) BUENO
- (C) EN CONSTRUCCION
- (RU) EN RUINA

CONSTRUCCION AGRICOLA

- ESTANQUES
- INVERNADEROS
- ALPENDRE
- CUARTO APEROS, CHAMIZOS, COBERTIZOS
- INSTALACION AGROPECUARIA

COBERTURAS DEL SUELO

- CULTIVO
- VEGETACION
- ERIAL

VIAS

- ASFALTO
- SOLERA
- TIERRA
- MURO - TERRITORIO
- FINAL DE CAMINO

- ACCESO A VIVIENDAS
- PEATONAL
- CERCADO
- TUBERIAS ABASTECIMIENTO
- ACEQUIAS
- GUARDA - RAIL
- ZONA DE ALTA INCIDENCIA VISUAL
- ESCOMBROS - VERTIDO
- CONTENEDOR BASURA
- ALUMBRADO
- TORRE DE LUZ
- CONEXION CON CARRETERA GENERAL
- VISTAS PREFERENTES

El Consejero de Política Territorial, por Orden departamental con fecha 27 OCT 1999 *acordó la aprobación definitiva del presente expediente.*
Las Palmas de G. C., a ..... *de* 04 NOV 1999 *de* .....

GOBIERNO DE CANARIAS · SECRETARIA GENERAL TÉCNICA · LAS PALMAS

CONSEJERIA DE POLITICA TERRITORIAL Y MEDIO AMBIENTE
GOBIERNO DE CANARIAS

GESPLAN — GESTION DE PLANEAMIENTOS DE CANARIAS,S.A.

AYUNTAMIENTO DE MOYA
GRAN CANARIA

PROYECTO:
TEXTO REFUNDIDO
NORMAS SUBSIDIARIAS DE ORDENACION URBANA DE MOYA
ANEXO I: ASENTAMIENTOS RURALES (ACUERDO C.U.M.A.C. 29 Y30 SEPTIEMBRE 1998)

REDACTOR:
EQUIPO TECNICO DE GESPLAN,S.A.
PALOMA ANGOLOTI DEL MONTE

PLANO DE: INFORMACIÓN	FECHA: ABRIL 1999	Nº PLANO
CAMINO DEL MORRO	ESCALA: 1:2.000	I.1