

TIERRAS

22,00 m.
A BORDE CARRETERA
(C-812)

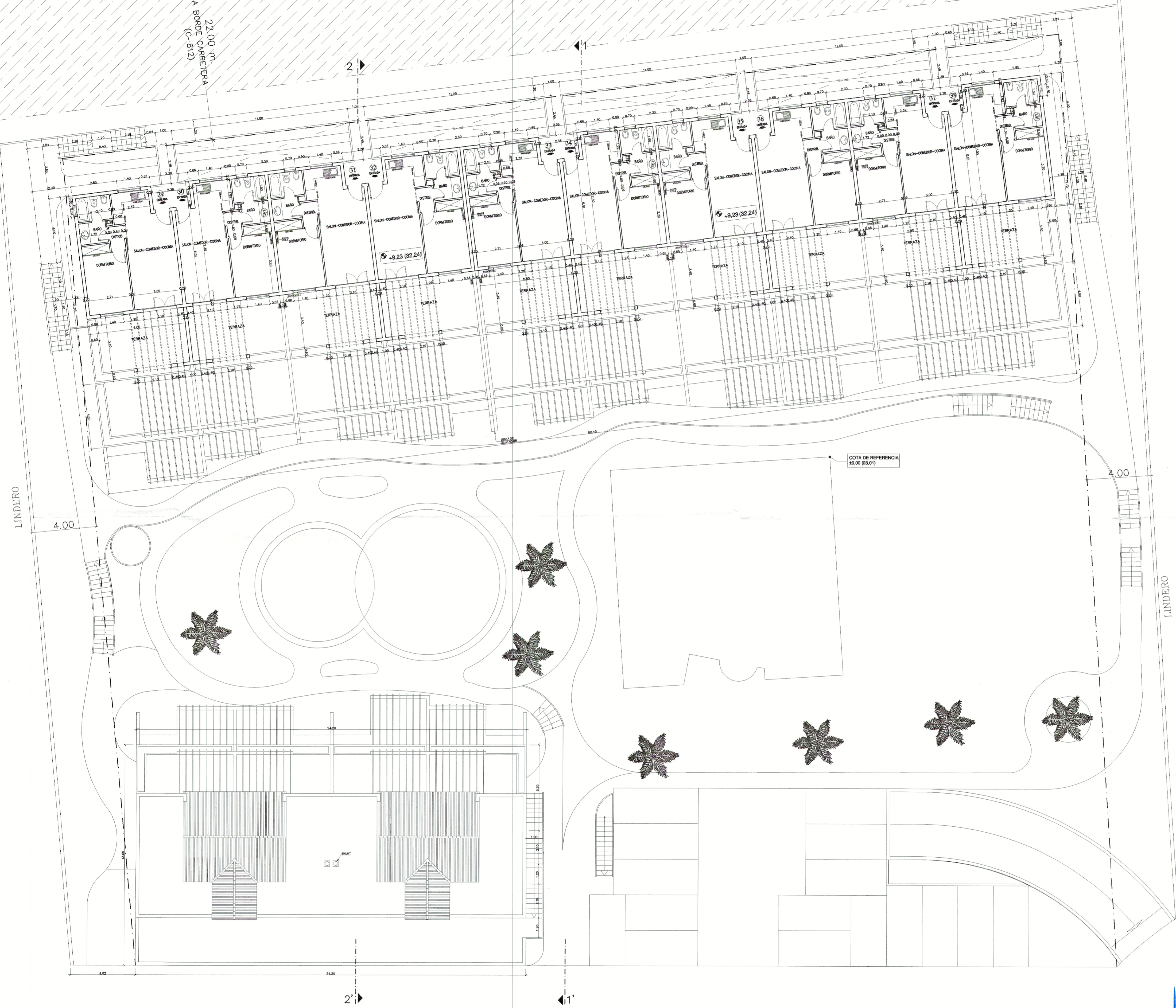

PLANTA GENERAL-NIVEL 3
IMPLANTACION



ESTUDIO
urbanismo arquitectura diseño
j.j.martínez almirante
arquitecto
grahna 25 primero 4
tel. 928.27.0317 / fax 928.28.1444
Email: almirante@arqred.es
35010 las palmas de gran canaria

proyecto (ESTUDIO DE DETALLE)
RESIDENCIAL "LOS MANGUEROS"
CONJUNTO DE APTOS., LOCALES Y
PLAZAS DE APARCAMIENTO

propiedad
Dn. FRANCISCO HERNANDEZ MATEO
Dña. DOLORES BETANCOR LEON

situación
PARCELA Nº 5 P.P.
PLAYA DE MOGAN,
T.M. DE MOGAN.

plano
PLANTA GENERAL - NIVEL 3
IMPLANTACION
10/Sept

expediente MG-14	fecha DIC.-1999
escala 1/125	nº 10
sustituye a 10/SEPT.-1.999	
dibujado JAVIER PACHELLA FIGUEROA PEDRO CASTELLANO VERA	

entregado el mes de 29.12.99