

TIERRAS

22.00 m.
A BORDE CARRETERA
(C-812)

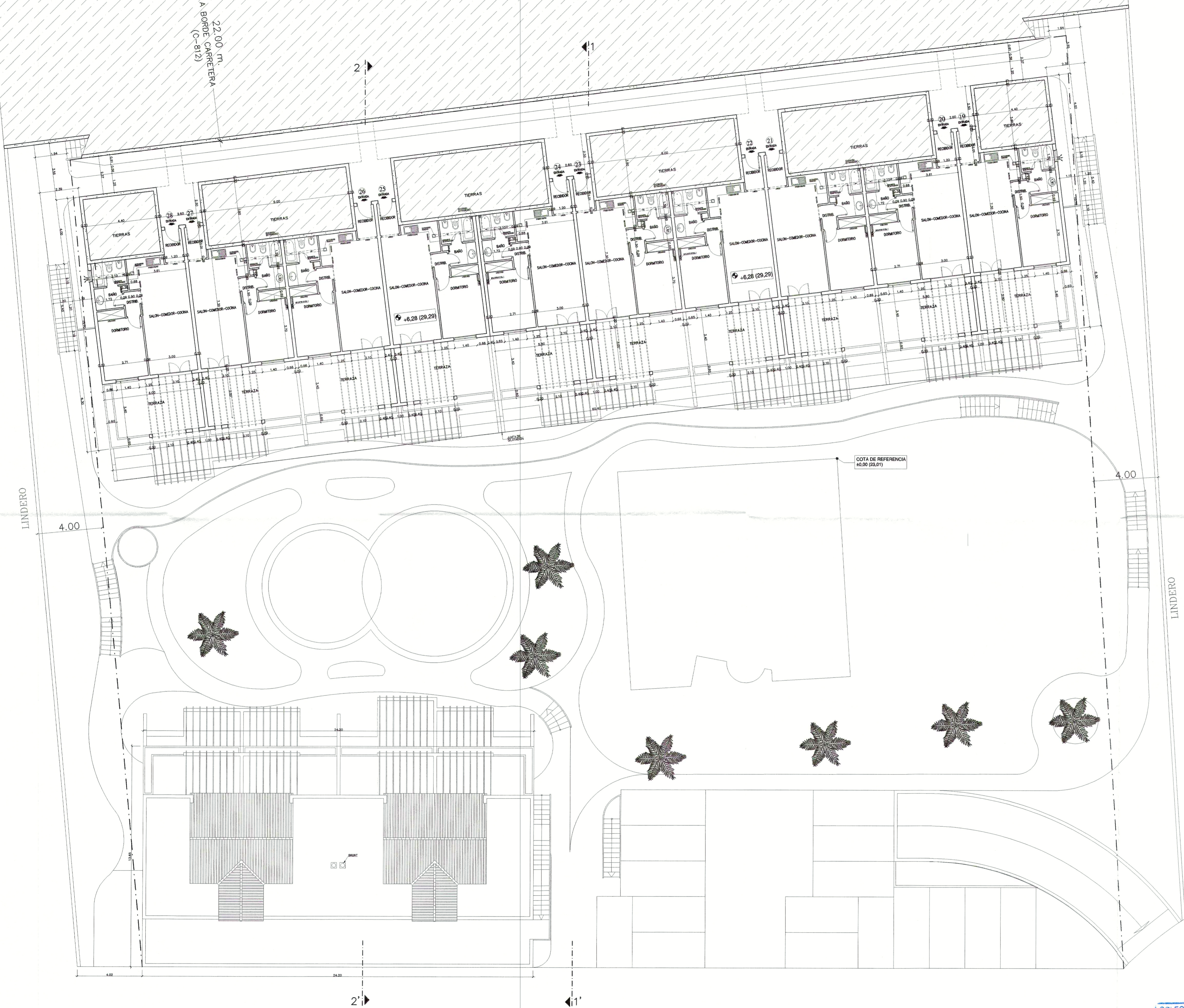

LINDERO

LINDERO

PLANTA GENERAL-NIVEL 2
IMPLANTACION

COLEGIO DE ARQUITECTOS
DE CANARIAS
DEMARCACION DE GRAN CANARIA
16 DIC. 1999
VISADO a los efectos Reglamentarios

Intituye el plano el 29.09.99



ESTUDIO
urbano arquitectura diseño
j.j.martinez almiria
arquitecto
gravia 25 primero d
tel. 928.27.5317 / fax 928.26.1444
Email: estm@arquitecto.es
35070 las palmas de gran canaria

proyecto (ESTUDIO DE DETALLE)
RESIDENCIAL "LOS MANGUEROS"
CONJUNTO DE APTOS., LOCALES Y
PLAZAS DE APARCAMIENTO

propiedad
Dn. FRANCISCO HERNANDEZ MATEO
Dña. DOLORES BETANCOR LEON

situación
PARCELA N° 5 P.P.
PLAYA DE MOGAN.
T.M. DE MOGAN.

plano
PLANTA GENERAL - NIVEL 2
IMPLANTACION

expediente
MG-14

fecha
DIC.-1999

escala
1/125

n°
8

sustituye a
8/SEPT.-1.999

dibujado
JAVIER PABELLA PADILLA
PEDRO CASTELLANO VIDU

14