

LINDERO

22.00 m.
A BORDE CARRETERA
(C-812)

TIERRAS

LINDERO

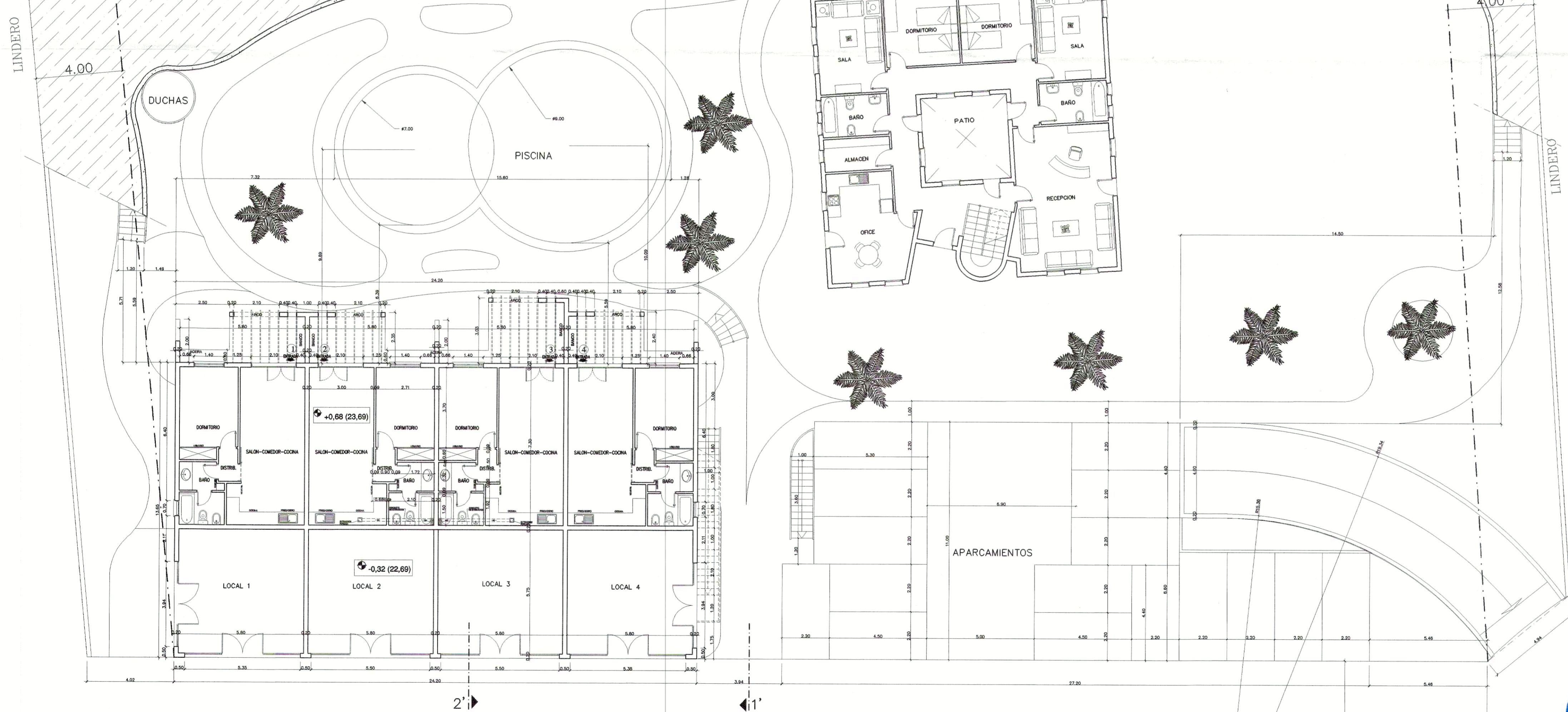

COTA DE REFERENCIA
+0,00 (23,01)

PLANTA GENERAL - NIVEL 0
IMPLANTACION

ESTUDIO
 urbanismo arquitectura diseño
 j.j.martínez almirante
 arquitecto
 granvia 25 primero d
 tel. 928.27.0317 / fax 928.26.14.44
 E-mail: almirante@red.es
 35010 las palmas de gran canaria

proyecto (ESTUDIO DE DETALLES)
RESIDENCIAL "LOS MANGUEROS"
CONJUNTO DE APTOS., LOCALES Y
PLAZAS DE APARCAMIENTO

propiedad
Dn. FRANCISCO HERNANDEZ MATEO
Dña. DOLORES BETANCOR LEON

situación
PARCELA Nº 5 P.P.
PLAYA DE MOGAN.
T.M. DE MOGAN.

plano
PLANTA GENERAL - NIVEL 0
IMPLANTACION
4Sept. 1999 - J. Padilla

expediente fecha
MG-14 DIC.-1999

escala nº
1/125 4

sustituye a
4/SEPT.-1.999

dibujado
JAVIER PADILLA
PEDRO CASTELLANO VERA

COLEGIO DE ARQUITECTOS
DE CANARIAS
DEMARCACION DE GRAN CANARIA
16 DIC. 1999
VISADO a los efectos Reglamentarios

Sustituye al plano 29.09.99