

SECCION (1-1')

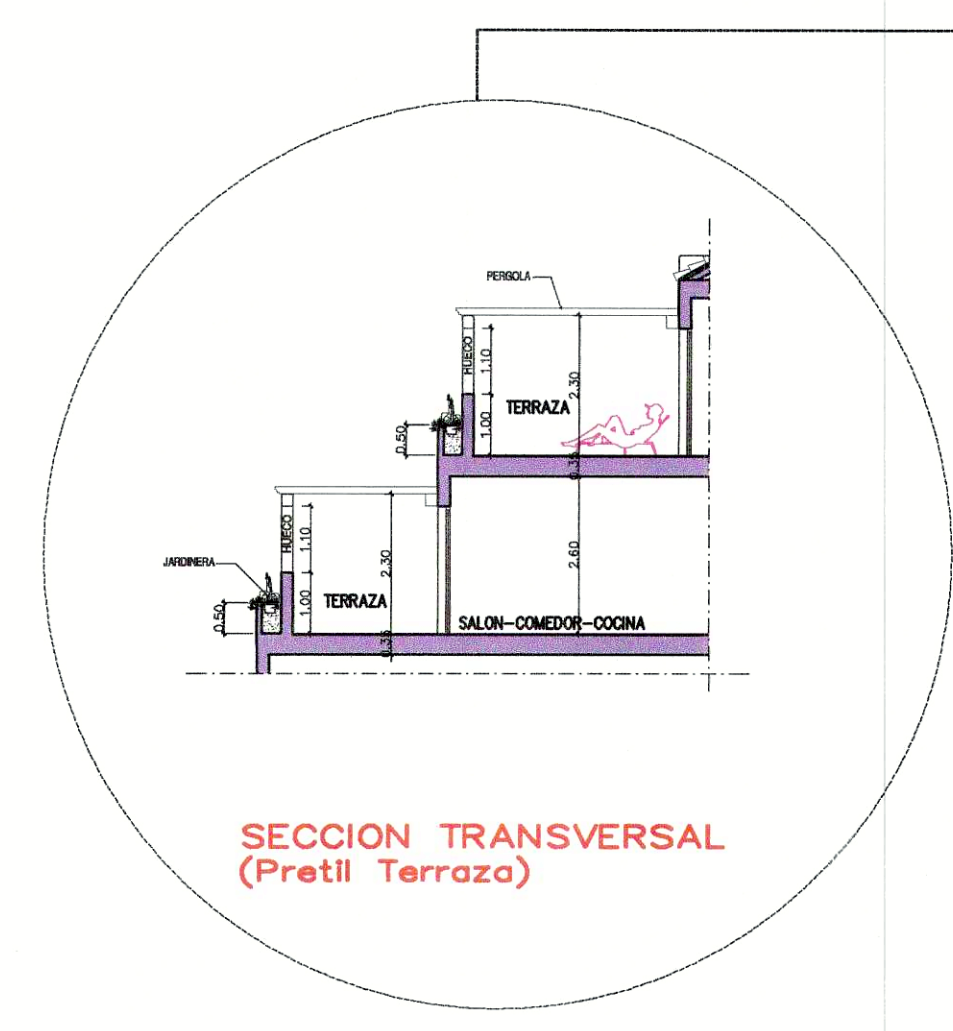

SECCION TRANSVERSAL (Pretil Terraza)

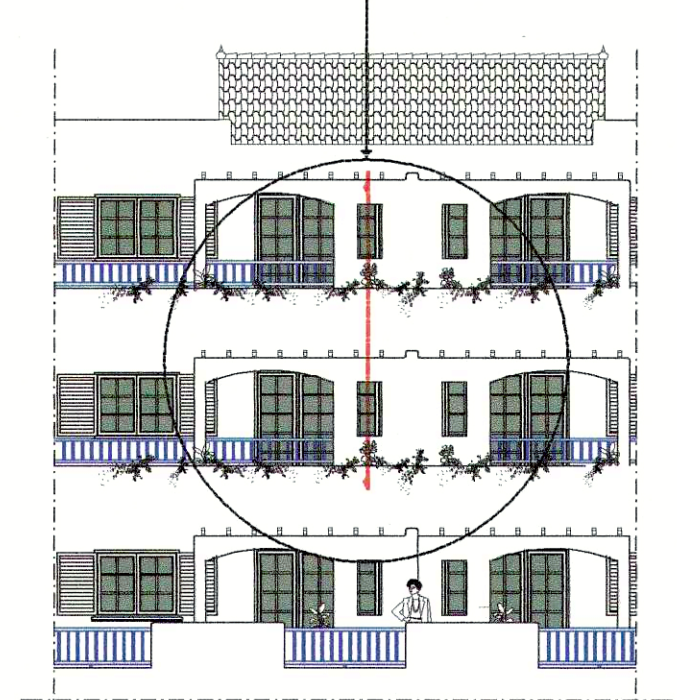

LEYENDA DE FACHADA

- ① PUERTA DE MADERA, PINTADA
- ② TEJA CURVA CERAMICA
- ③ ENFOSCADO Y PINTADO
- ④ PERGOLA DE MADERA, PINTADA COLOR
- ⑤ CARPINTERIA DE ALUMINIO LACADO COLOR
- ⑥ CONTRAVENTANA DE ALUMINIO LACADO COLOR
- ⑦ CRISTAL CLIMALIT CON RETICULA INTERIOR
- ⑧ BARANDILLA DE MADERA, PINTADA COLOR
- ⑨ MURO DE MAMPOSTERIA
- ⑩ JARDINERA

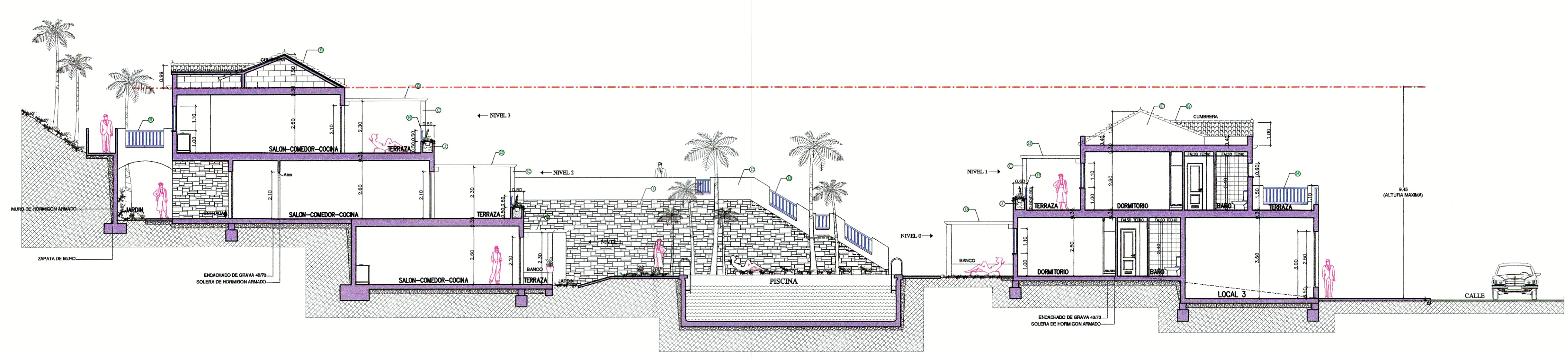

SECCION (2-2')

COLEGIO DE ARQUITECTOS DE CANARIAS  
 DEMARCAÇÃO DE GRAN CANARIA  
 17 MAR. 2000  
 VISADO a los efectos Reglamentarios

*Existe al visado en fecha 16-12-99*

ESTUDIO

urbanismo arquitectura diseño

j.j.martinez altimir  
 arquitecto

gravia 25 primero d  
 tlf. 928.27.03.17 / fax 928.26.14.44  
 E-mail: oj@ccbaa.com

proyecto (ESTUDIO DE DETALLE)  
 RESIDENCIAL "LOS MANGUEROS"  
 CONJUNTO DE APTOS., LOCALES Y  
 PLAZAS DE APARCAMIENTO

propiedad  
 Dña. FRANCISCO HERNANDEZ MATEO  
 Dña. DOLORES BETANCOR LEON

situación  
 PARCELA Nº 5 P.P.  
 PLAYA DE MOGAN.  
 T.M. DE MOGAN.

plano  
 SECCION (1-1') Y (2-2')

expediente MG-14 fecha MARZO-2000

escala 1/125 nº 12

sustituye a 12/ DIC.-1.999

dibujado JAVIER PAZELLA PADILLA PEDRO CASTELLANO VERA