

EL PRESENTE DOCUMENTO ES COPIA DE SU ORIGINAL DEL QUE ES AUTOR SERGIO ALVAREZ LEON arquitecto, SU UTILIZACION TOTAL O PARCIAL, ASÍ COMO DE CUALQUIER REPRODUCCION O CESION A TERCEROS, REQUERIRA LA PREVIA AUTORIZACION EXPRESA DE SU AUTOR QUEDANDO EN TODO CASO PROHIBIDA CUALQUIER MODIFICACION UNILATERAL DEL MISMO.

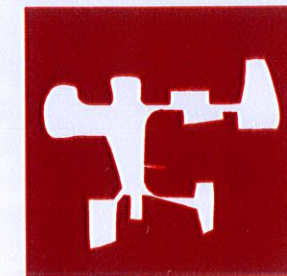

Colegiado n° 2.480

ARQUITECTO  
SERGIO ALVAREZ LEON

# ESTUDIO DE DETALLE

**PARCELA**  
6' -9' Y 31' -38'  
LOMA DOS

**SITUACIÓN**  
Parcela 6' -9' y 31' -38'  
Avd. Mencey y C/ Nayra  
LOMA DOS, Arguineguín, Mogán

**PROPIETARIO**  
Syden Bygg Mogán S.L.

**FECHA**  
9 Septiembre 2018

## OCUPACIÓN PLANTA BAJA SOBRE RASANTE

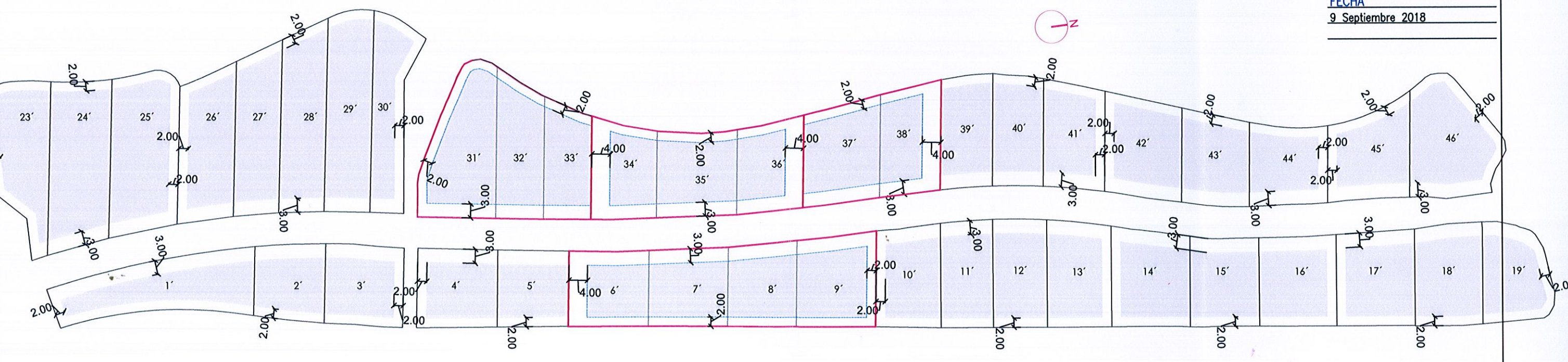

**TÍTULO**  
SUPERFICIE OCUPABLE  
PLANTA BAJA  
SOBRE RASANTE

**ESCALA**  
1/850

# 12

N° DEL PLANO