

EL PRESENTE DOCUMENTO ES COPIA DE SU ORIGINAL DEL QUE ES AUTOR SERGIO ALVAREZ LEON arquitecto. SU UTILIZACION TOTAL O PARCIAL, ASÍ COMO DE CUALQUIER REPRODUCCION O CESION A TERCEROS, REQUERIRA LA PREVIA AUTORIZACION EXPRESA DE SU AUTOR QUEDANDO EN TODO CASO PROHIBIDA CUALQUIER MODIFICACION UNILATERAL DEL MISMO.

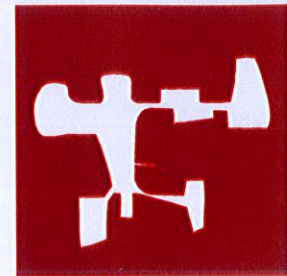

Colegiado n° 2.480

ARQUITECTO
SERGIO ALVAREZ LEON

ESTUDIO DE DETALLE

PARCELA
6' -9' Y 31' -38'
LOMA DOS

SITUACIÓN
Parcela 6' -9' y 31' -38'
Avd. Mencey y C/ Naya
LOMA DOS, Arguineguín, Mogán

PROPIETARIO
Syden Bygg Mogán S.L.

FECHA
9 Septiembre 2018

OCUPACIÓN PLANTA SEGUNDA BAJO RASANTE

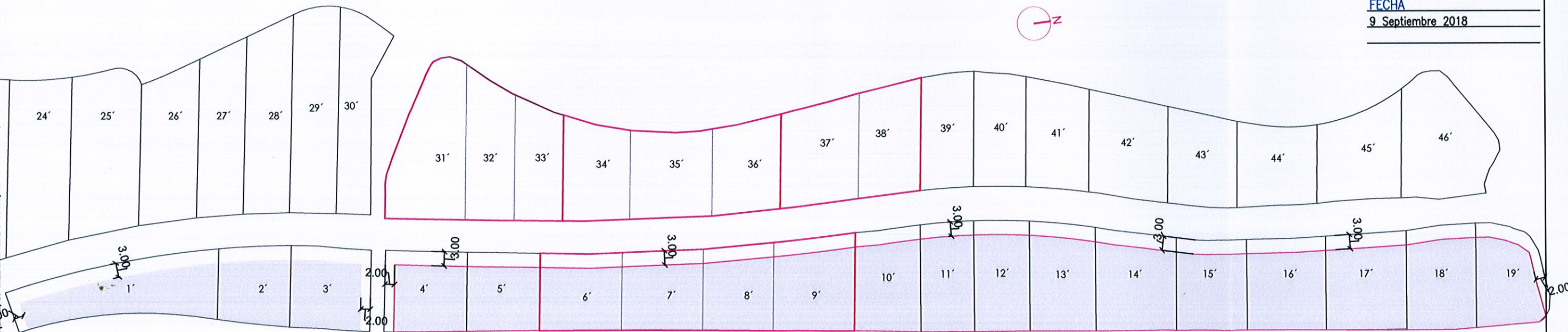

TÍTULO
SUPERFICIE OCUPABLE
PLANTA SEGUNDA
BAJO RASANTE

ESCALA
1/850

10

N° DEL PLANO