

EL PRESENTE DOCUMENTO ES COPIA DE SU ORIGINAL DEL QUE ES AUTOR SERGIO ALVAREZ LEON arquitecto, SU UTILIZACION TOTAL O PARCIAL, ASI COMO DE CUALQUIER REPRODUCCION O CESION A TERCEROS, REQUIEREN LA PREMIA AUTORIZACION EXPRESA DE SU AUTOR QUEDANDO EN TODO CASO PROHIBIDA CUALQUIER MODIFICACION UNILATERAL DEL MISMO.

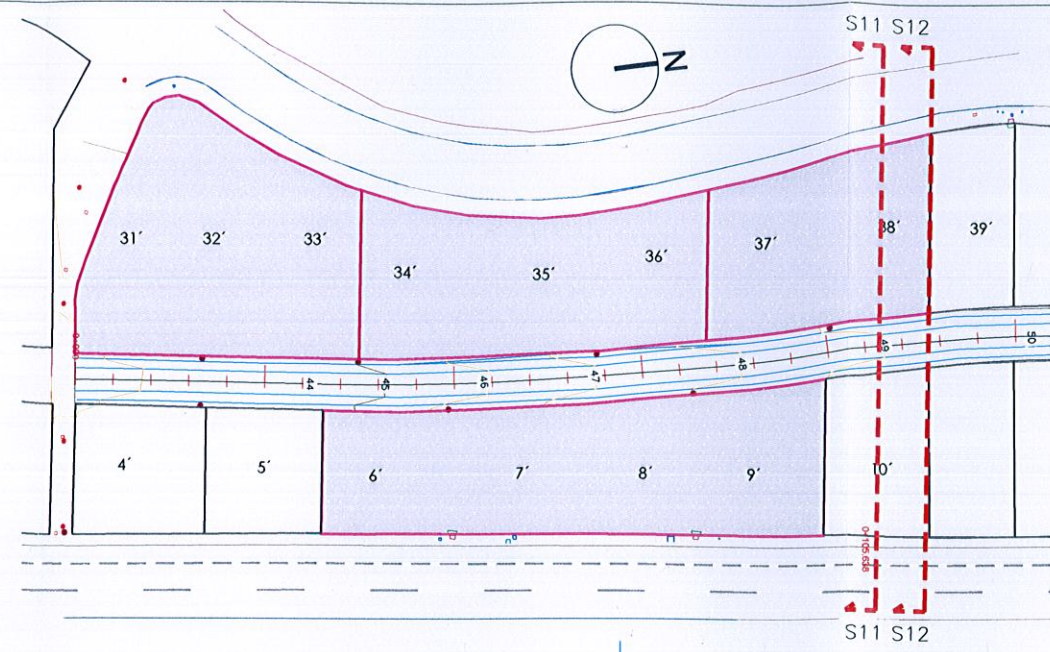

Colegiado n° 2.480

ARQUITECTO
SERGIO ALVAREZ LEON

ESTUDIO DE DETALLE

PARCELA
6' -9' Y 31' -38'
LOMA DOS

SITUACIÓN
Parcela 6' -9' y 31' -38'
Avd. Mencey y C/ Nayra
LOMA DOS, Arguineguín, Mogán

PROPIETARIO
Syden Bygg Mogán S.L.

FECHA
9 Septiembre 2018

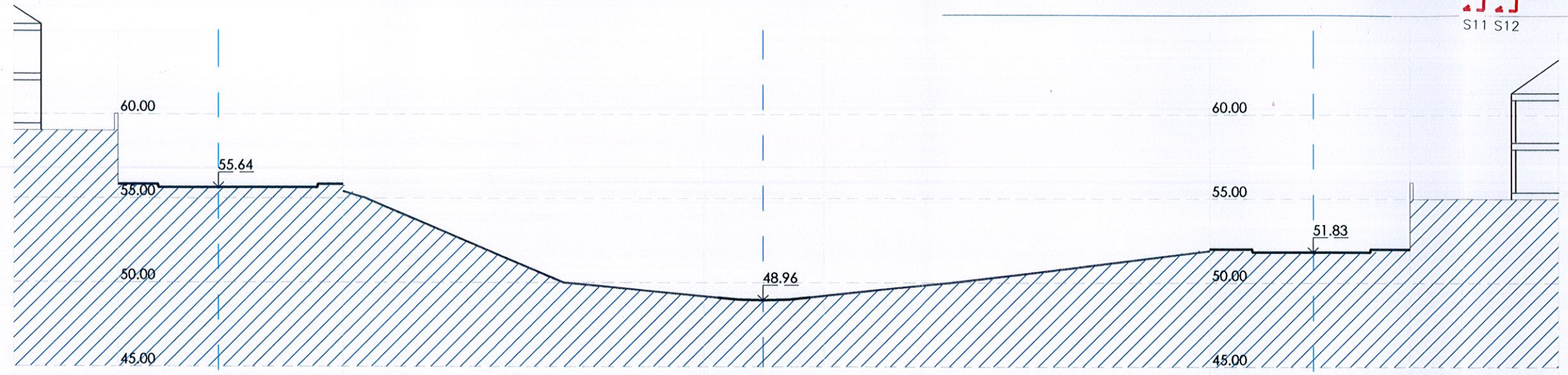

Avenida Mencey Parcela 10 Barranco Parcela 38 Calle Nayra Calle Nayra 151

Avd. Mencey 12

Sección 11-11

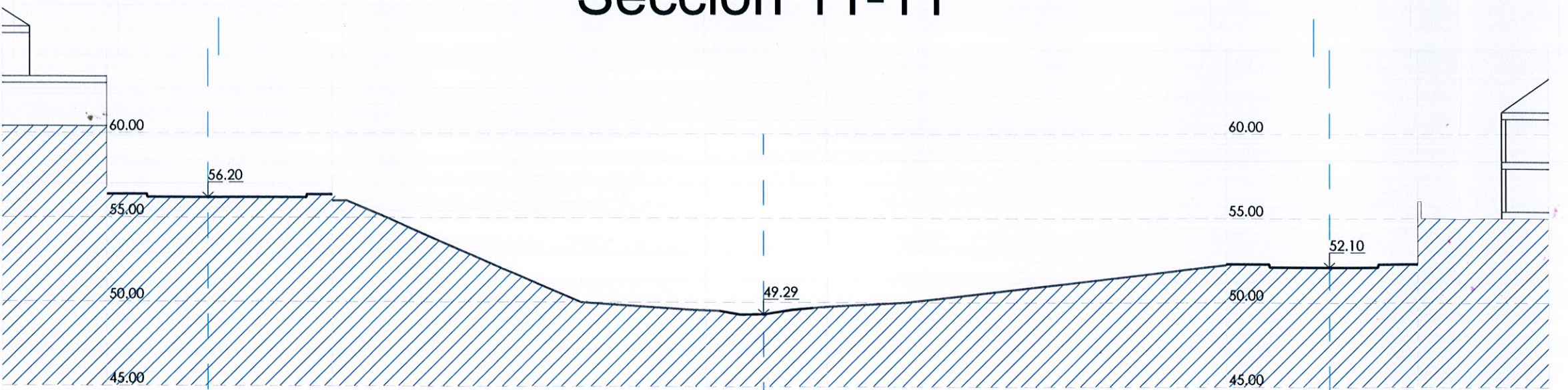

Avenida Mencey Parcela 10 y 11 Barranco Parcela 38 y 39 Calle Nayra Calle Nayra 151

Avd. Mencey 14

Sección 12-12

TÍTULO
LEVANTAMIENTO
TOPOGRAFICO
SECCION 6

ESCALA
1/300

N° DEL PLANO
9