

EL PRESENTE DOCUMENTO ES COPIA DE SU ORIGINAL DEL QUE ES AUTOR SERGIO ALVAREZ LEON arquitecto. SU UTILIZACION TOTAL O PARCIAL, ASI COMO DE CUALQUIER REPRODUCCION O CESION A TERCEROS, REQUERIRA LA PREVIA AUTORIZACION EXPRESA DE SU AUTOR QUEDANDO EN TODO CASO PROHIBIDA CUALQUIER MODIFICACION UNILATERAL DEL MISMO.

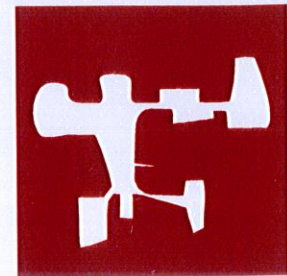

Colegiado n° 2.480

ARQUITECTO  
SERGIO ALVAREZ LEON

## ESTUDIO DE DETALLE

**PARCELA**  
6' -9' Y 31' -38'  
LOMA DOS

**SITUACION**  
Parcela 6' -9' y 31' -38'  
Avd. Mencey y C/ Nayra  
LOMA DOS, Arguineguín, Mogán

**PROPIETARIO**  
Syden Bygg Mogán S.L.

**FECHA**  
9 Septiembre 2018

**TITULO**  
LEVANTAMIENTO  
TOPOGRAFICO  
SECCION 5

**ESCALA**  
1/300

**N° DEL PLANO**  
8

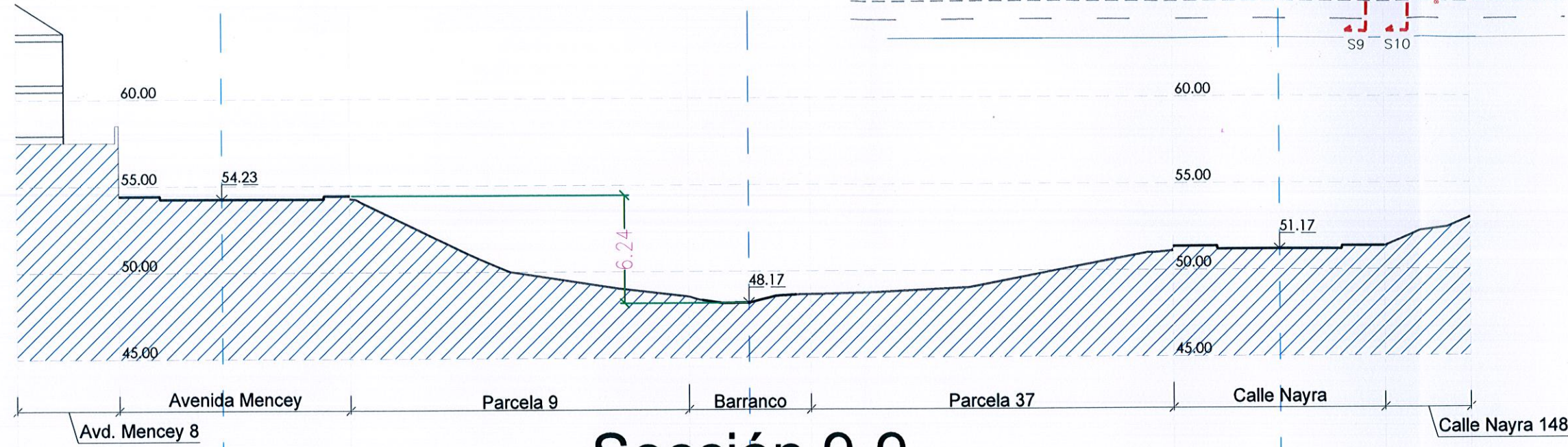
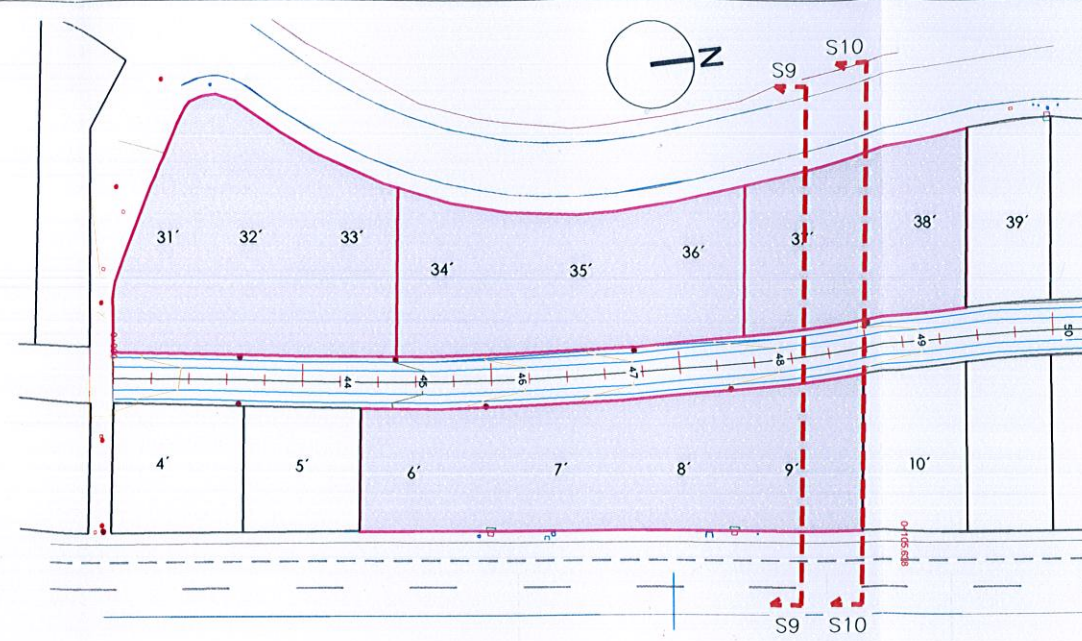

### Sección 9-9

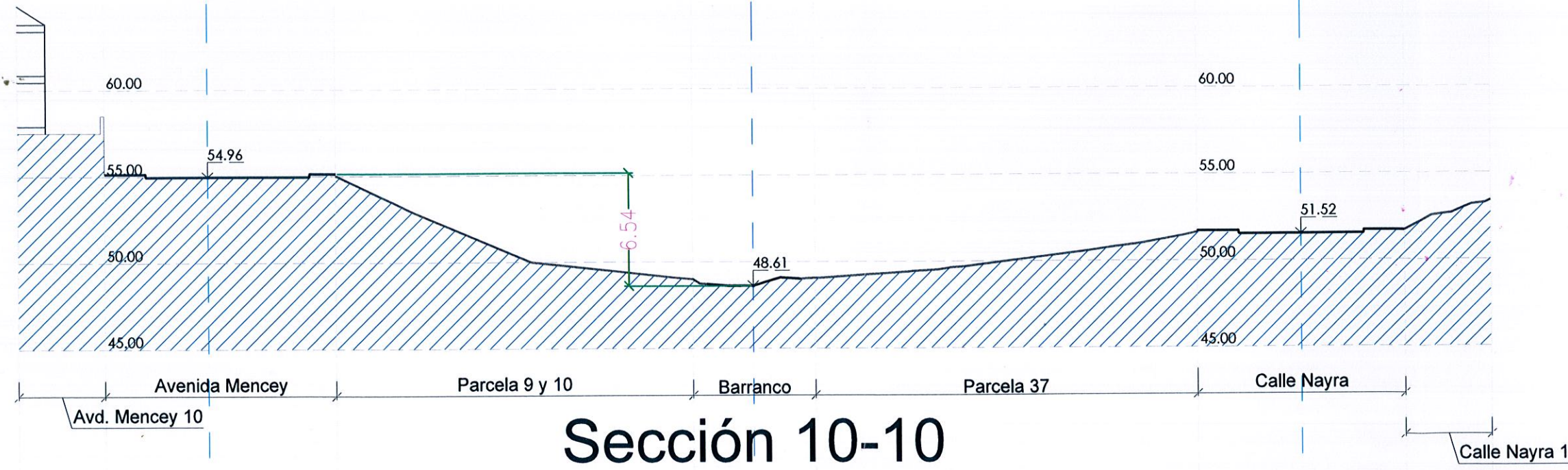

### Sección 10-10