

EL PRESENTE DOCUMENTO ES COPIA DE SU ORIGINAL DEL QUE ES AUTOR SERGIO ALVAREZ LEON arquitecto, SU UTILIZACION TOTAL O PARCIAL, ASI COMO DE CUALQUIER REPRODUCCION O CESION A TERCEROS, REQUERRA LA PREVIA AUTORIZACION EXPRESA DE SU AUTOR QUEDANDO EN TODO CASO PROHIBIDA CUALQUIER MODIFICACION UNILATERAL DEL MISMO.

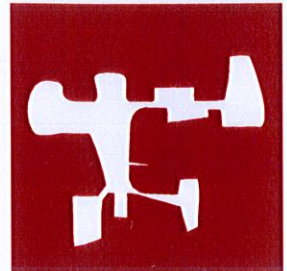

Colegiado n° 2.480

ARQUITECTO
SERGIO ALVAREZ LEON

ESTUDIO DE DETALLE

PARCELA
6' -9' Y 31' -38'
LOMA DOS

SITUACIÓN
Parcela 6' -9' y 31' -38'
Avd. Mencey y C/ Nayra
LOMA DOS, Arguineguín, Mogón

PROPIETARIO
Syden Bygg Mogón S.L.

FECHA
9 Septiembre 2018

TÍTULO
LEVANTAMIENTO
TOPOGRAFICO
SECCION 4

ESCALA
1/300

7
N° DEL PLANO

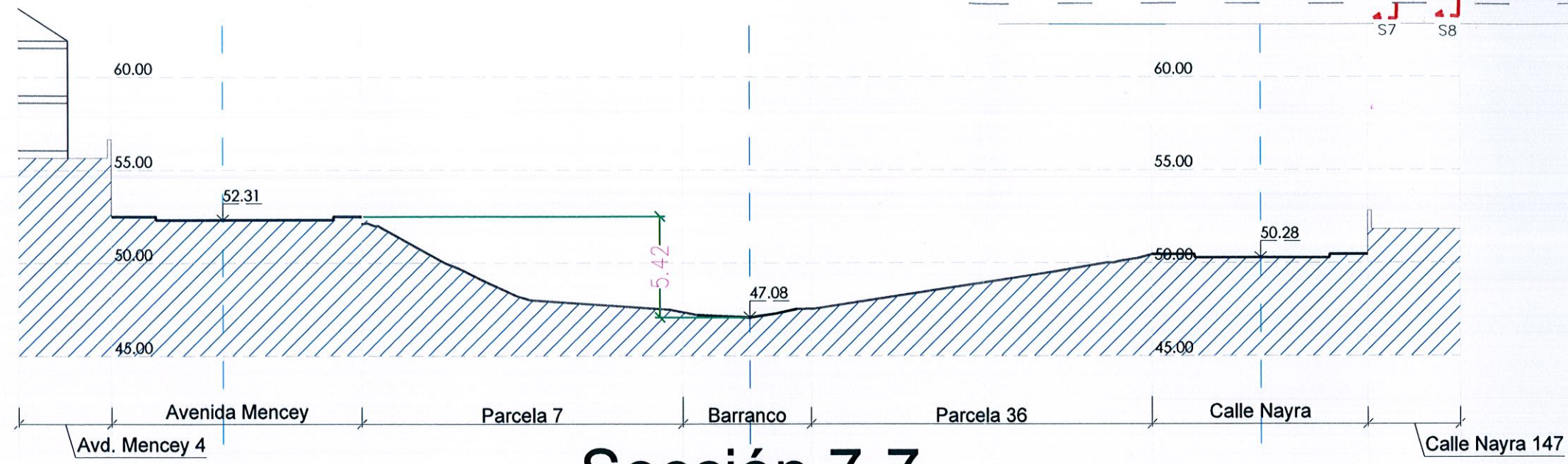
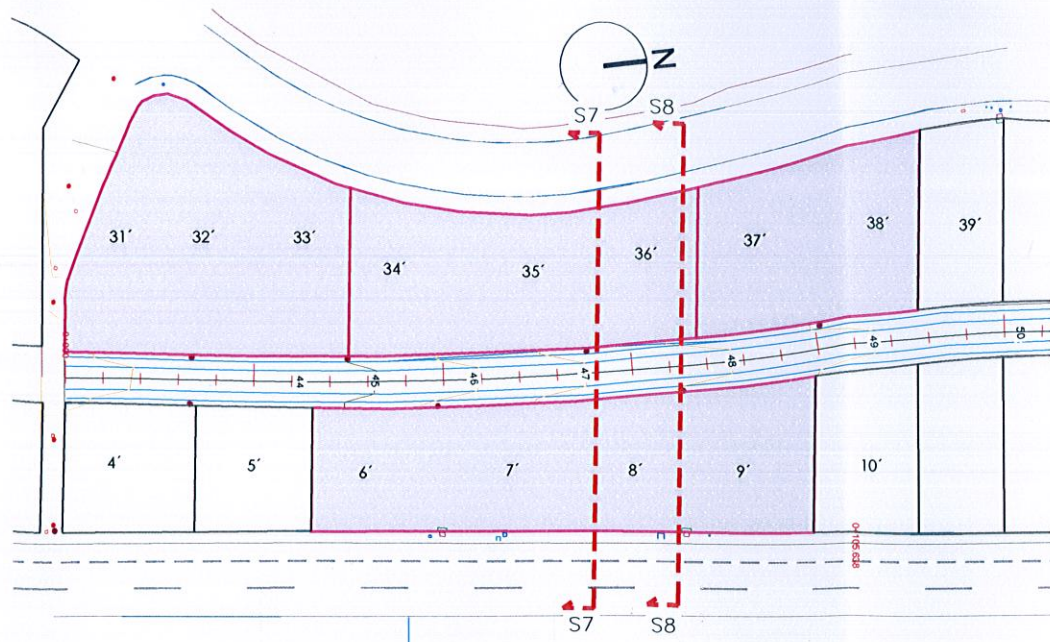

Sección 7-7

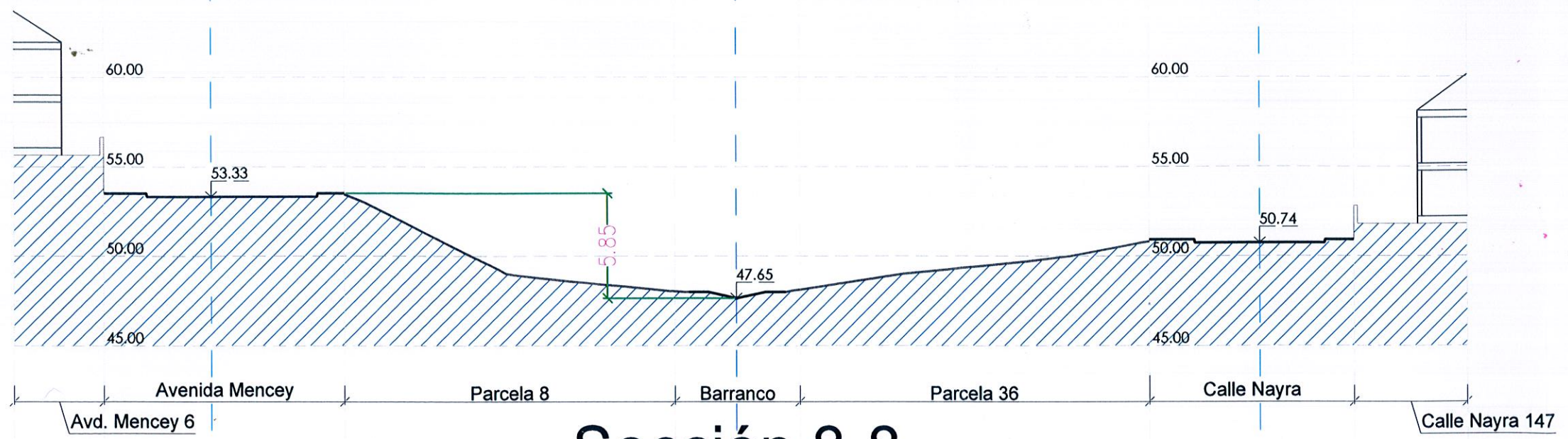

Sección 8-8