

EL PRESENTE DOCUMENTO ES COPIA DE SU ORIGINAL DEL QUE ES AUTOR SERGIO ALVAREZ LEON arquitecto. SU UTILIZACION TOTAL O PARCIAL, ASI COMO DE CUALQUIER REPRODUCCION O CESION A TERCEROS, REQUERIRA LA PREVIA AUTORIZACION EXPRESA DE SU AUTOR QUEDANDO EN TODO CASO PROHIBIDA CUALQUIER MODIFICACION UNILATERAL DEL MISMO.



Colegiado n° 2.480

ARQUITECTO  
SERGIO ALVAREZ LEON

# ESTUDIO DE DETALLE

**PARCELA**  
6' -9' Y 31' -38'  
LOMA DOS

**SITUACIÓN**  
Parcela 6' -9' y 31' -38'  
Avd. Mencey y C/ Nayra  
LOMA DOS, Arguineguín, Mogón

**PROPIETARIO**  
Syden Bygg Mogón S.L.

**FECHA**  
9 Septiembre 2018

**TÍTULO**  
LEVANTAMIENTO  
TOPOGRAFICO  
SECCION 3

**ESCALA**  
1/300

**6**  
N° DEL PLANO

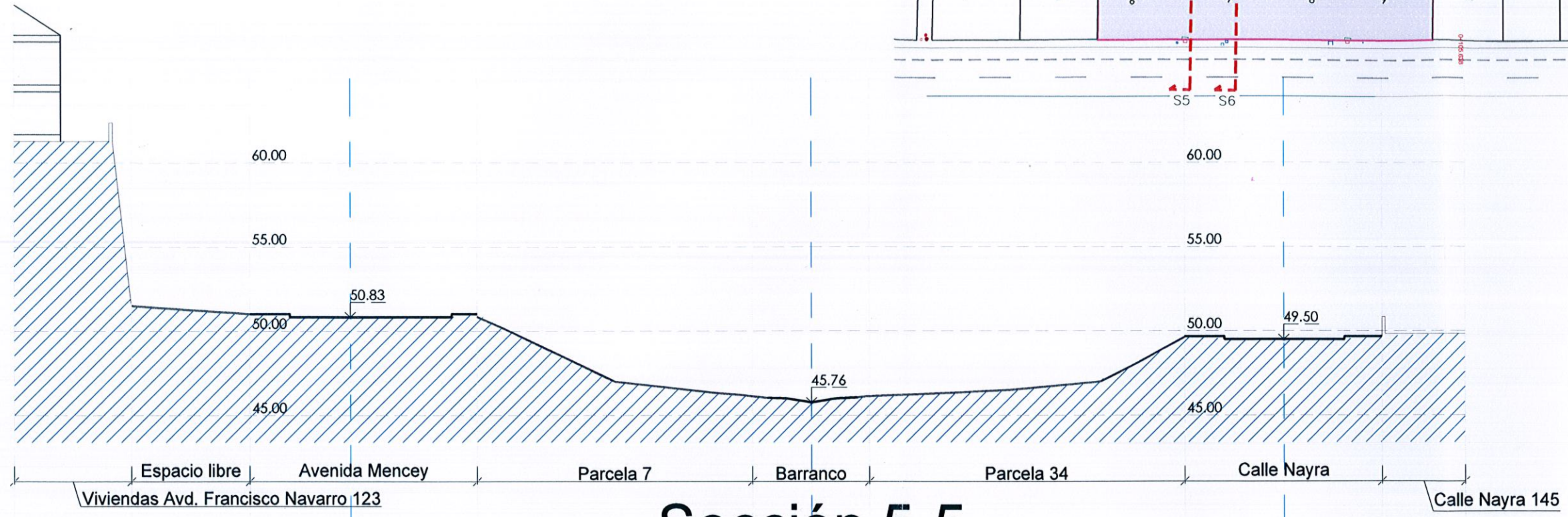
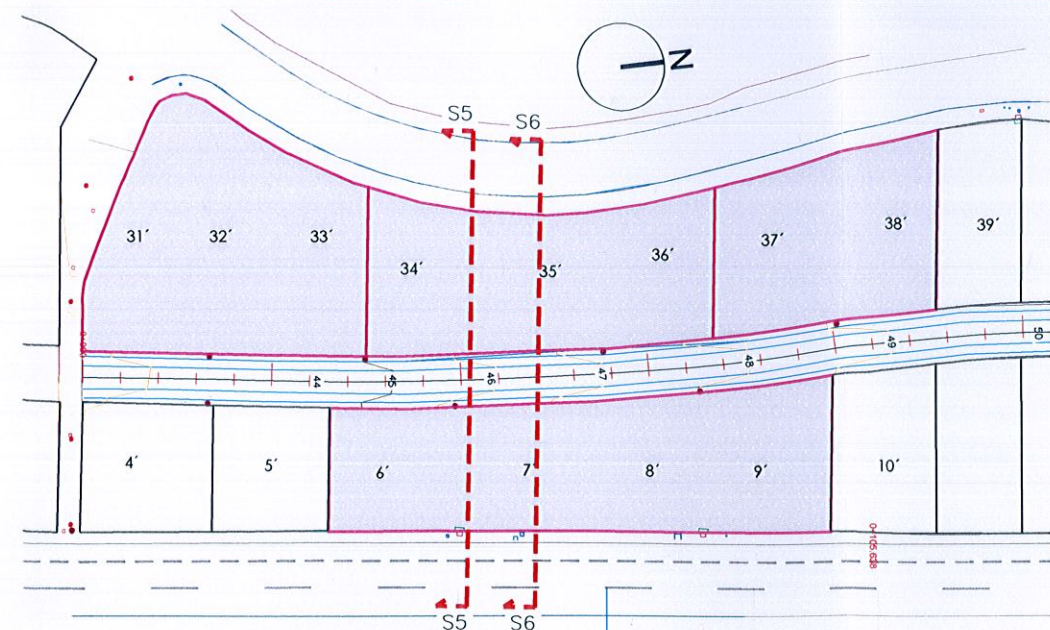

## Sección 5-5

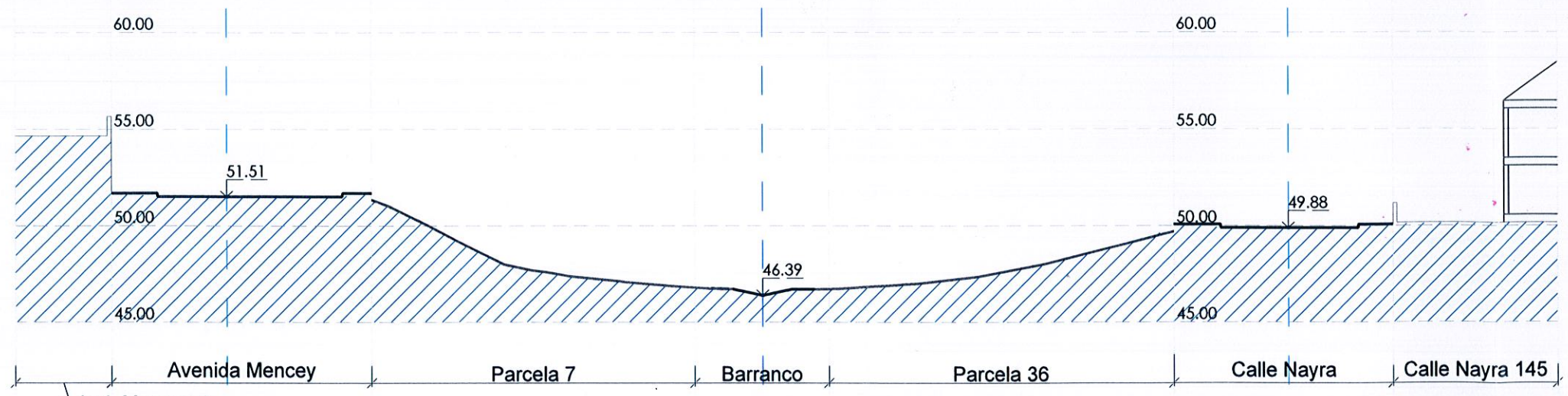

## Sección 6-6