

SOLUCION - 1

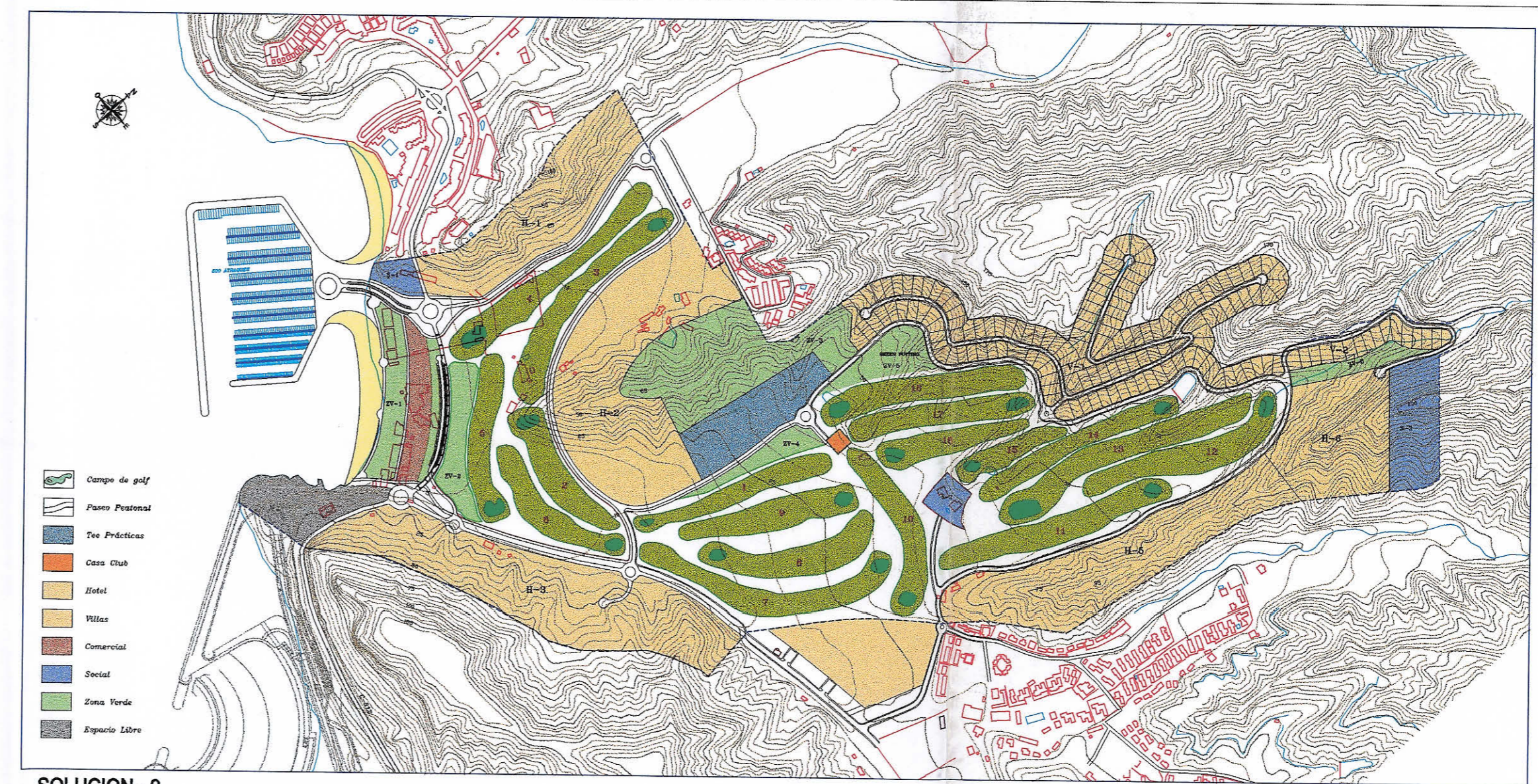

SOLUCION - 2

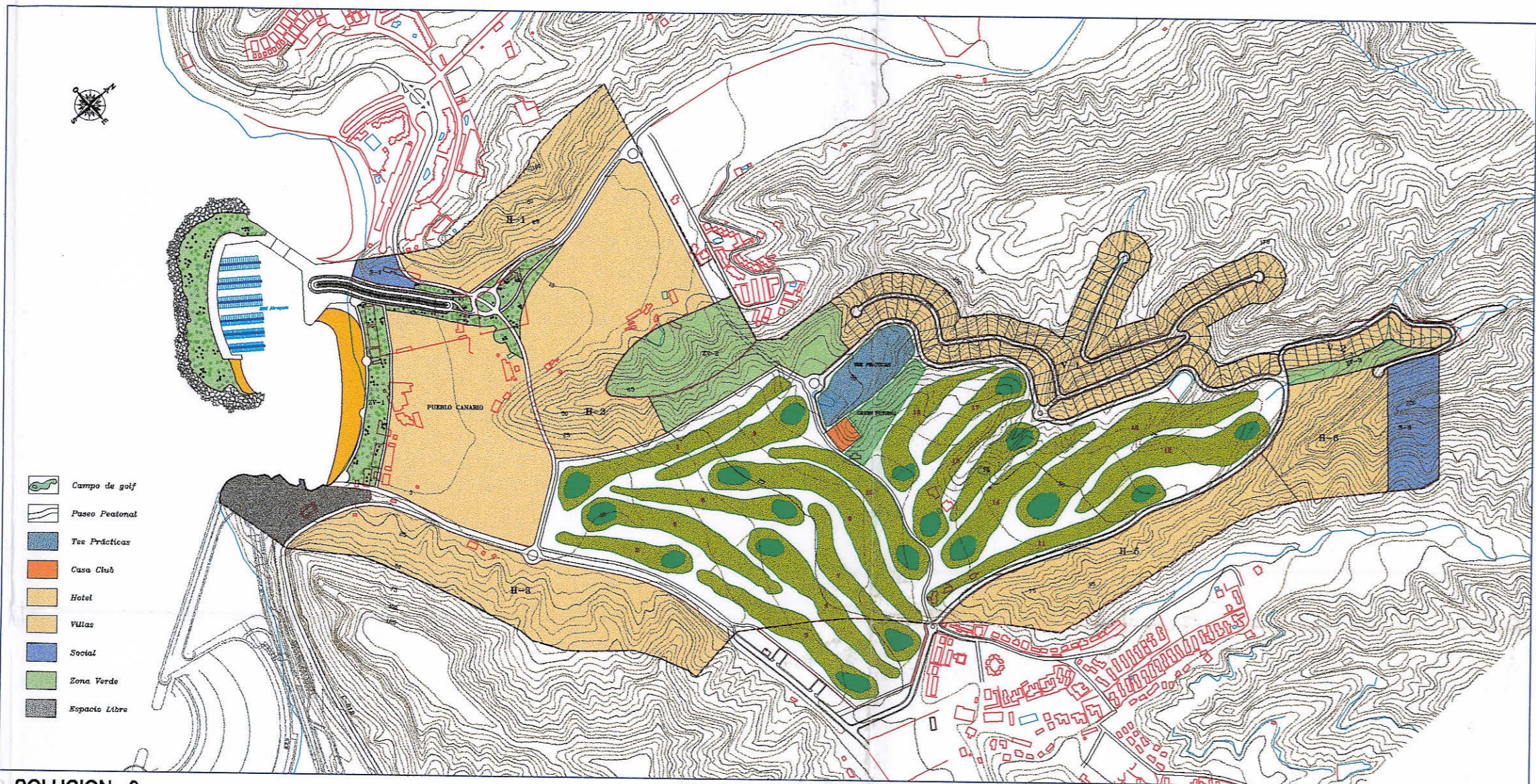

SOLUCION - 3

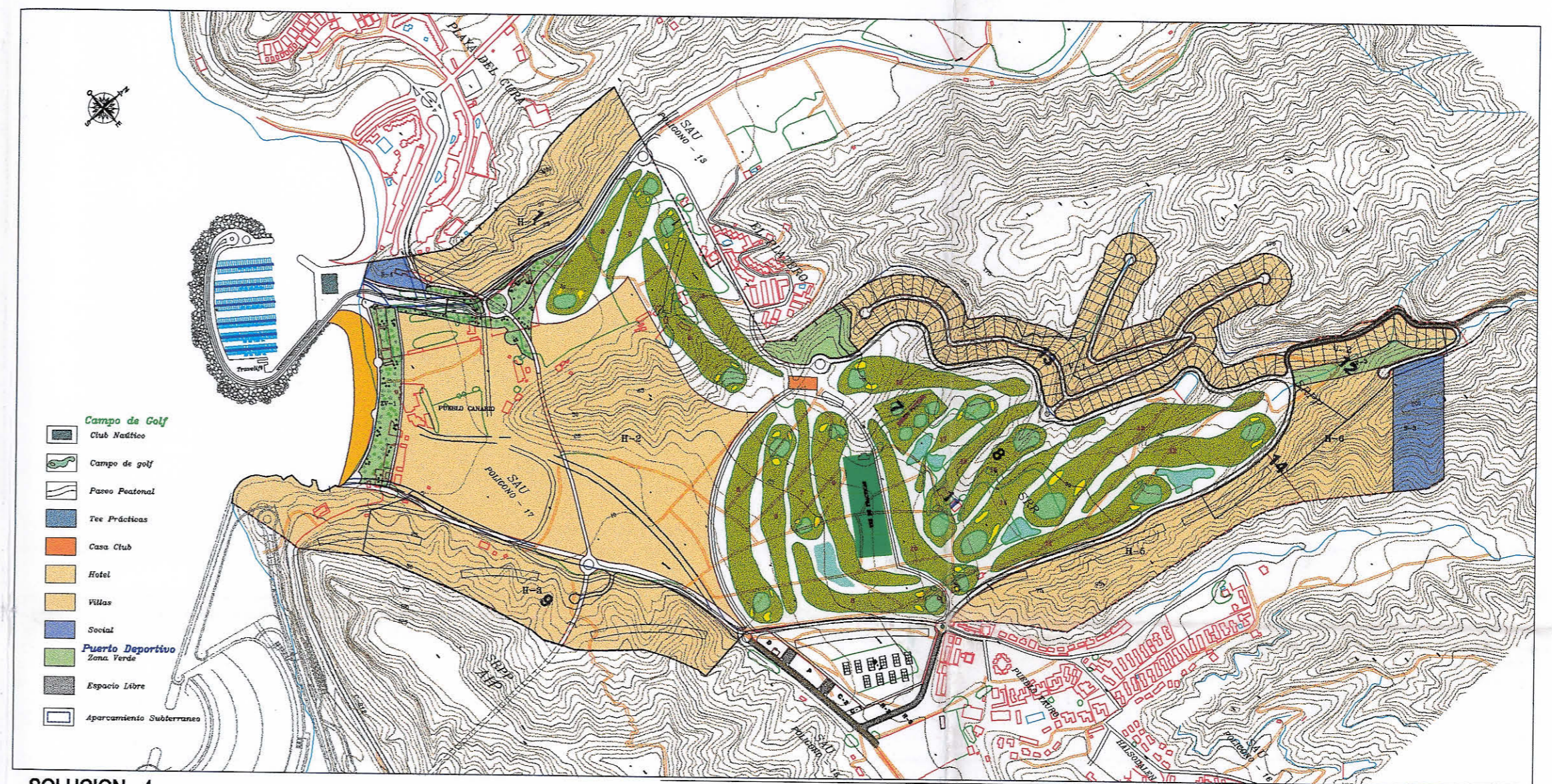

SOLUCION - 4

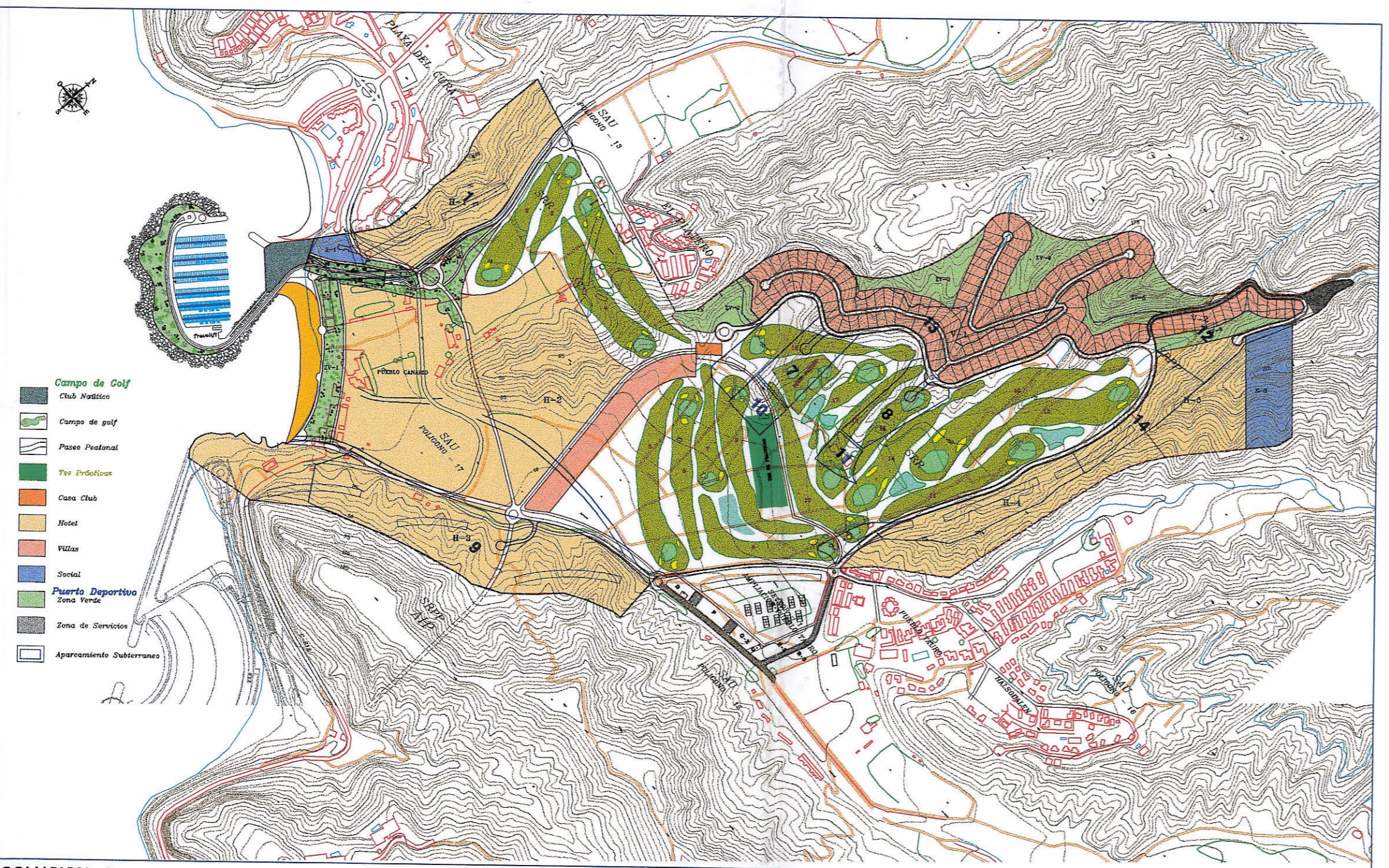

SOLUCION - 5

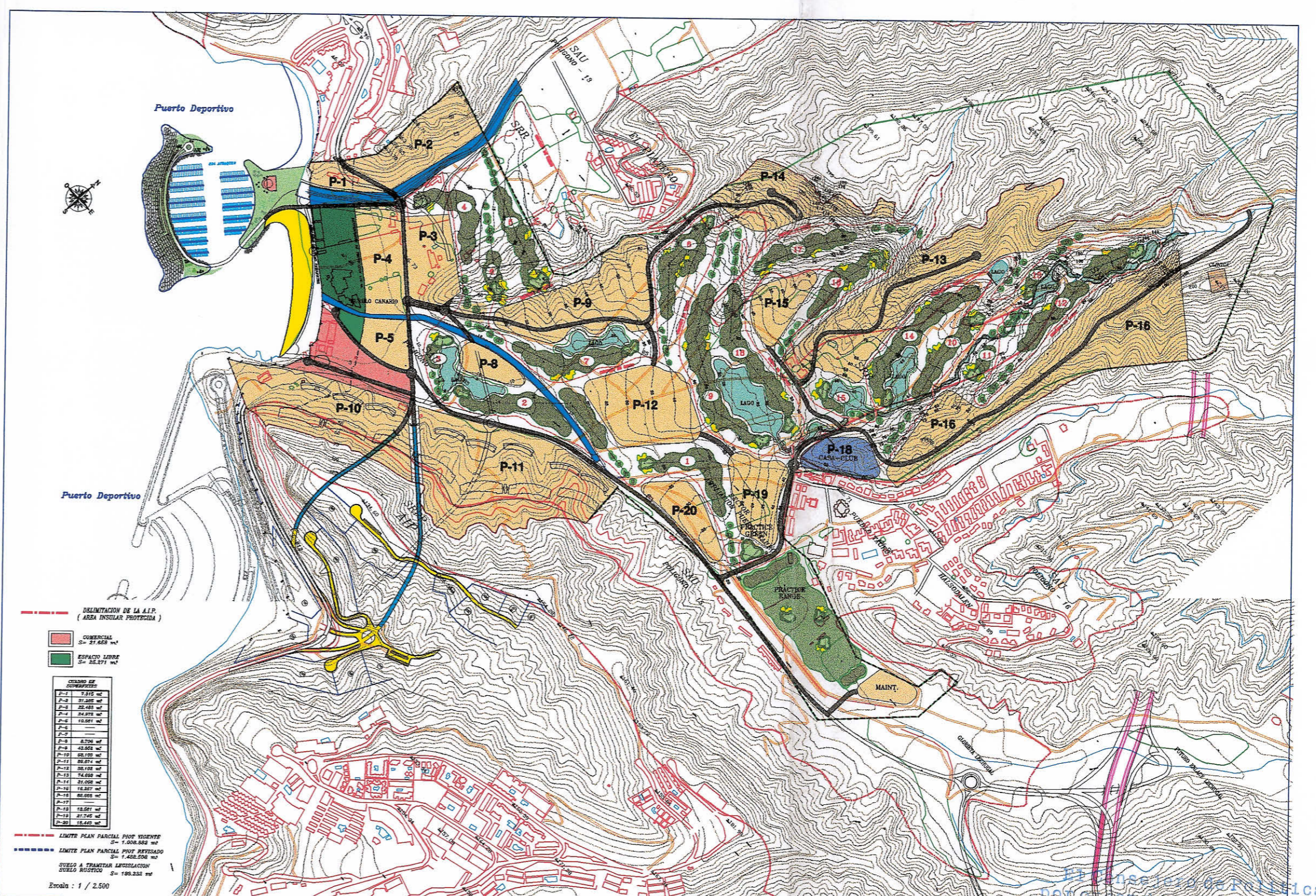

SOLUCION - 6



Resolución de la Comisión Territorial de Ordenación Urbanística de fecha 05 JUL 1999 por la que se aprueba definitiva del presente expediente. Las Palmas de G. C., a 20-SEP-1999

PETICIONARIO:  
**ANFI DEL MAR S.A.**

SITUACIÓN:  
**TERMINO MUNICIPAL DE MOGÁN**

INGENIERO DE CAMINOS:  
**José Francisco Henríquez Sánchez**  
Ingeniero de Caminos, Canales y Puertos  
Colegiado n.º 5.866

ESCALAS:  
1:10000  
Gráfica

TÍTULO:  
**TEXTO REFUNDIDO AL PLAN PARCIAL ANFI - TAURO**

FECHA:  
MAYO 1999

DESIGNACIÓN:  
DEFINICIÓN SINTÉTICA DE LAS ALTERNATIVAS PLANTEADAS

Nº PLANO:  
**7**  
HOJA 1 DE 1