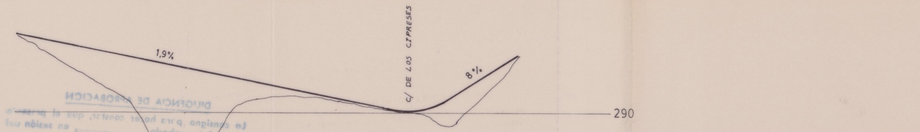

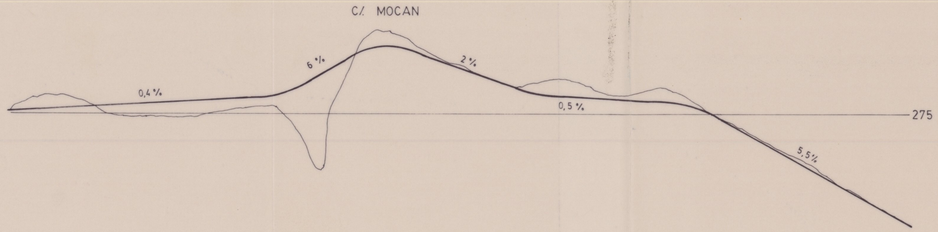

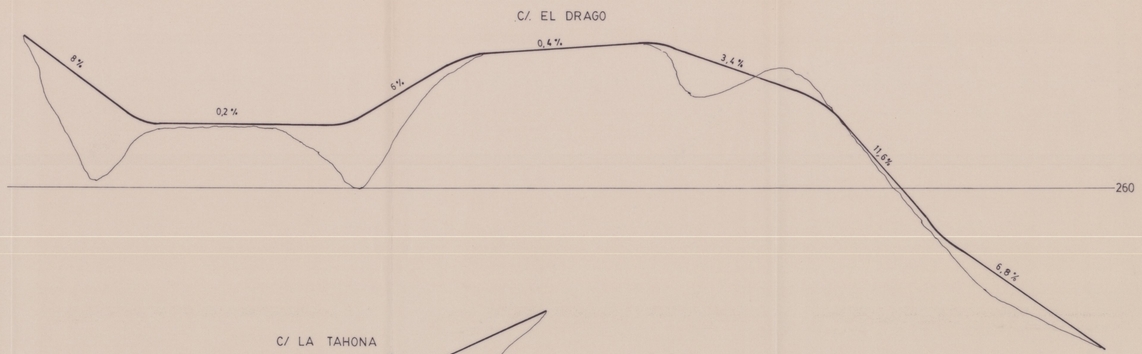

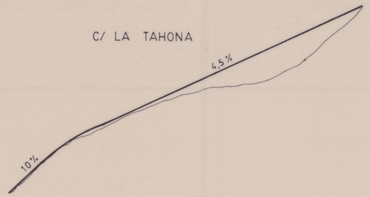

PETICIONARIO

EXCMO. AYUNTAMIENTO DE MOGAN

PROYECTO

NORMAS SUBSIDIARIAS

AUTOR

Arquitectos: Domínguez y Glez.-Jaraba
Ingenieros de Caminos, Canales y Puertos
Ingeniero Técnico Industrial y Bajo
Teléfono 39 49 21
Las Palmas de Gran Canaria

INGENIERIA TECNICA CANARIA, S.A.

COLEGIO DE INGENIEROS DE CAMINOS, CANALES Y PUERTOS DEL SECTOR DE LAS PALMAS DE G.C.
DOC 2004 17 JUL 07
VISADO PROYECTOS

DOCUMENTO	Escala	Plano nº
PERFILES LONGITUDINALES CALLES MOGAN	1:1.000	31
	Fecha JULIO 1987	