

COPIA AUTÉNTICA que puede ser comprobada mediante el Código Seguro de Verificación en <https://sede.palmasport.gob.es/validacionDoc/?csv=c006754a652b080504207e30c70a0f118>

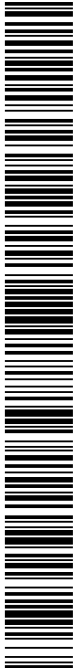

c006754a652b080504207e30c70a0f118

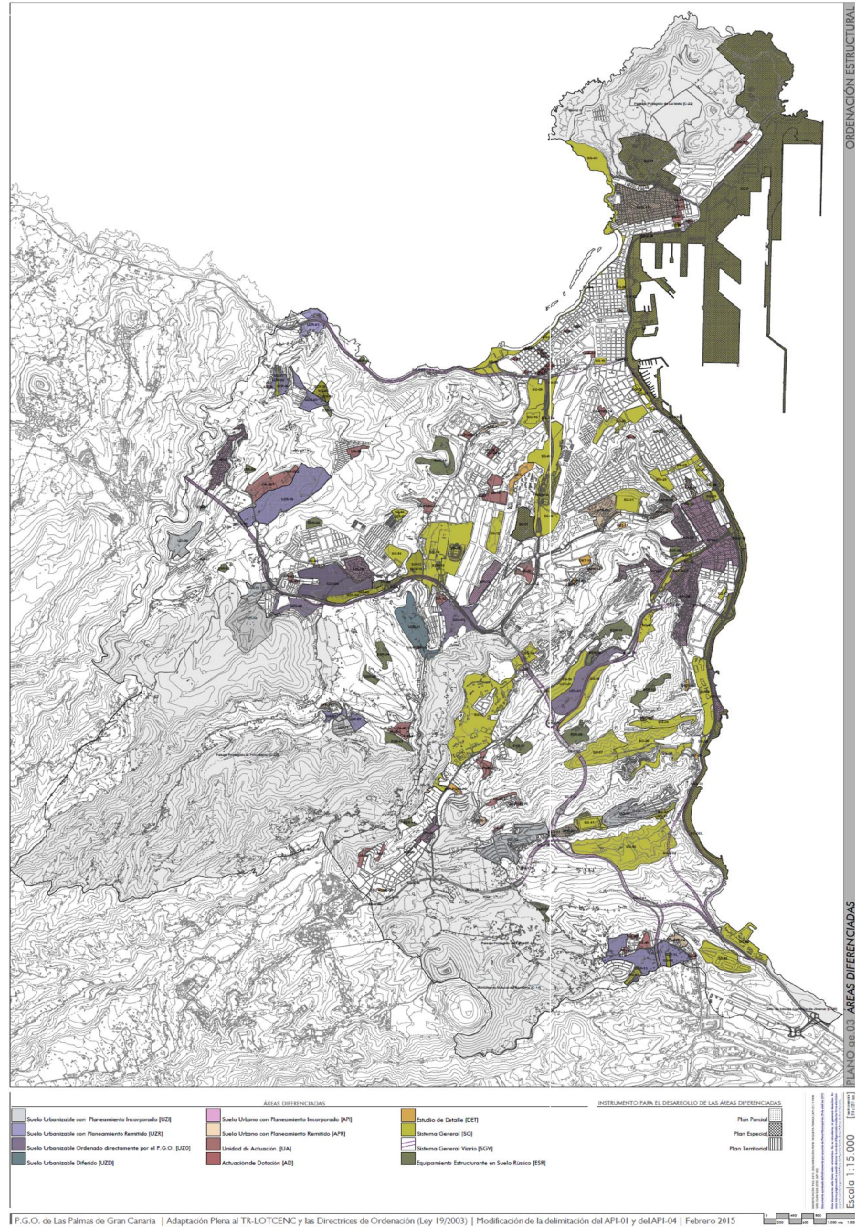

P.G.O. de Las Palmas de Gran Canaria | Adaptación Plena al TR-LOTCCNC y las Directrices de Ordenación (Ley 19/2003) | Modificación de la delimitación del AFI-01 y del AFI-04 | Febrero 2015

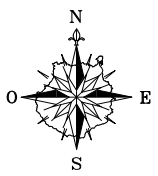

 <b>Puerto de las Palmas</b> <small>Autoridad Portuaria de Las Palmas - Área de Planificación y Gestión</small>		
TÍTULO:	ESCALA:	PLANO Nº:
ESTUDIO DE DETALLE DE LA EXPLANADA NORTE DE LA DARSIENA DE ÁFRICA EN ÁREA DE NORMATIVA ANI-C DEL PLAN ESPECIAL SG-P "PUERTO DE LAS PALMAS"	S/E	<b>1.02</b>
DESIGNACIÓN DEL PLANO:		FECHA:
<b>ÁMBITO SG-P DEL P.G.O. DE LPGC</b>		<b>OCTUBRE 2019</b>
APROBADO POR (DIRECCIÓN DE LA AUTORIDAD PORTUARIA):	JEFE ÁREA DE PLANIFICACIÓN Y GESTIÓN:	JEFE DE DIVISIÓN DE PLANIFICACIÓN:
<small>DR. ROSARIO DEL CARMEN SAA SANCHEZ</small>	<small>DR. JOSÉ RAMÓN GONZÁLEZ MORALES</small>	<small>DR. JOSÉ RAMÓN GONZÁLEZ MORALES</small>

Documento firmado por:	Cargo:	Fecha/hora:
JOSE RAMON GONZALEZ MORALES ESTEBAN MARIA DEL NERO BENEITEZ (AUTORIDAD PORTUARIA DE LAS PALMAS) ROSARIO DEL CARMEN SAA SANCHEZ (AUTORIDAD PORTUARIA DE LAS PALMAS)	Jefe de División de Planificación Física Jefe de Área de Planificación y Gestión Jefa de Área de Operaciones y Servicios	08/10/2019 15:18 09/10/2019 07:44 09/10/2019 12:10