

VERIFICACIÓN AUTÉNTICA que puede ser comprobada mediante el Código Seguro de Verificación en <http://sedelectronica.laspalmasgc.es/ValDoc/index.jsp>

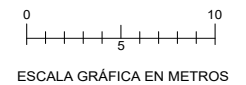
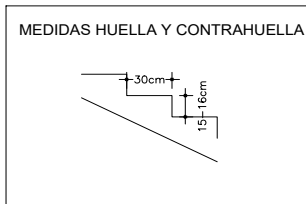
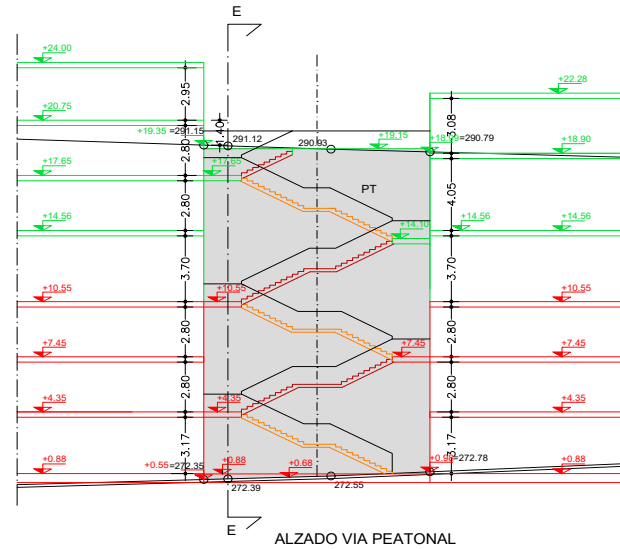
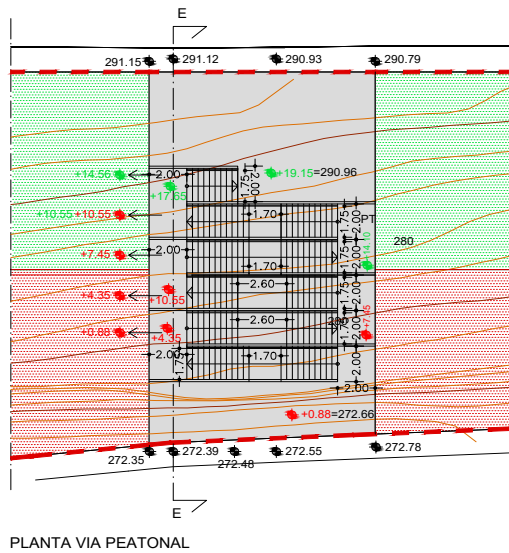

ARQUITECTOS  
 □□□□□□□□□□□□□□■ ■ ■ ■  
 Eladio Fernandez de la Campa  
 Fernando Pons Bordes  
 VIERA Y CLAVIJO Nº30, 5º PLANTA  
 35002 LAS PALMAS DE GRAN CANARIA

ESTUDIO DE DETALLE  
 DOCUMENTO PARA APROBACIÓN DEFINITIVA

PROMOTOR:  
 RESIDENCIA TAIDIA, S.L.

SITUACIÓN:  
 CALLE TIMAGADA Y CALLE TAIDÍA  
 LUGAR LOMO DEL FONDILLO 38  
 T.M. LAS PALMAS DE GRAN CANARIA

PLANO: PLANO DE ORDENACIÓN  
 PROPUESTA DE DESARROLLO DE ESCALERA  
 VIA PEATONAL

FECHA  
 18 ABRIL 2022

ESCALA  
 1/250

PLANO Nº  
**25**