

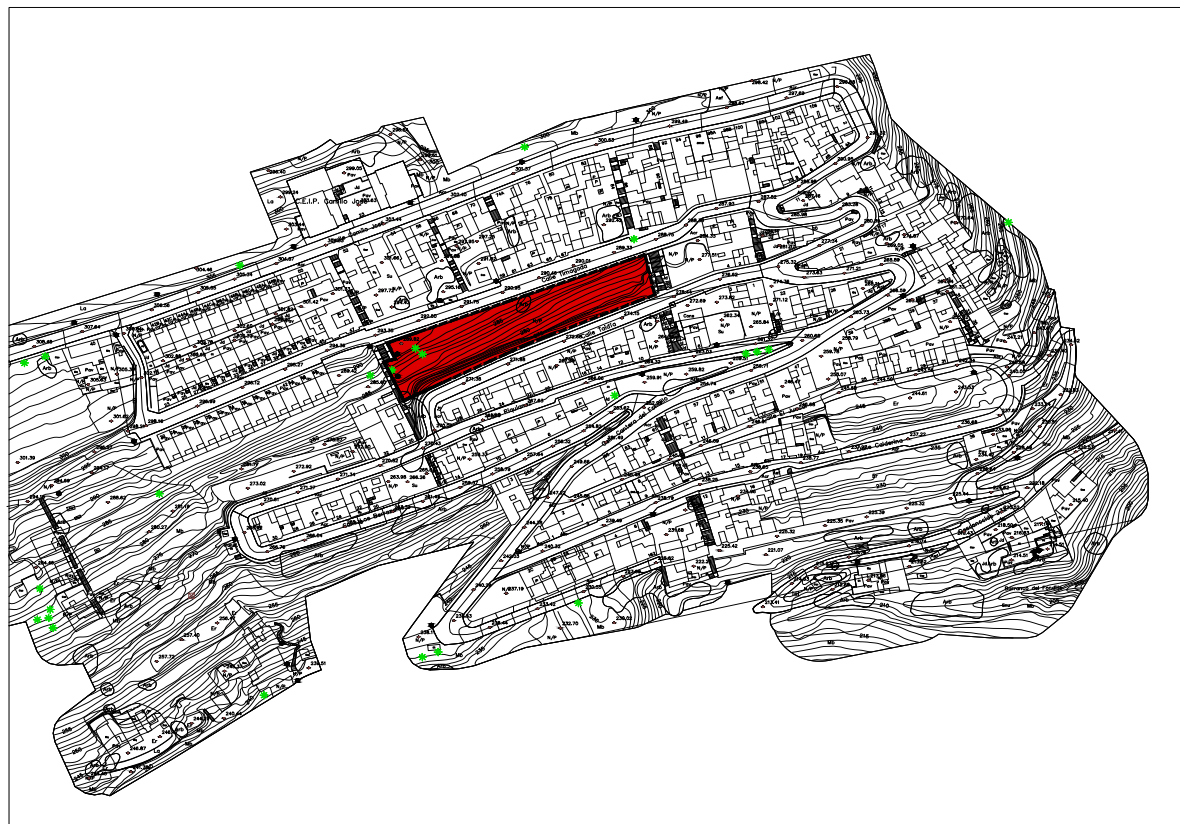

0006754ad10b141055007e61f0a1312d

COPIA AUTÉNTICA que puede ser comprobada mediante el Código Seguro de Verificación en <http://sedelectronica.laspalmasgc.es/valDoc/index.jsp>



SITUACIÓN Y EMPLAZAMIENTO

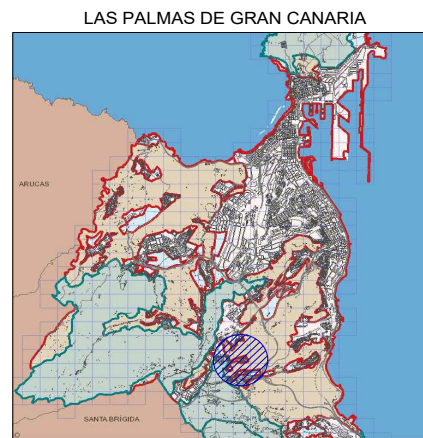

LAS PALMAS DE GRAN CANARIA



ORTOFOTO

42838900C
FERNANDO PONS
(R: B35552009)

Firmado digitalmente por
42838900C FERNANDO
PONS (R: B35552009)
Fecha: 2022.04.20
18:00:37 +01'00'

FERNANDEZ DE LA
CAMPA ELADIO -
11386084A

Firmado digitalmente por
FERNANDEZ DE LA CAMPA
ELADIO - 11386084A
Fecha: 2022.04.20 13:04:01
+01'00'

ARQUITECTOS
□□□□□□□□□□□□□□□□■
Eladio Fernandez de la Campa
Fernando Pons Bordes

VIERA Y CLAVIJO Nº30, 5º PLANTA
35002 LAS PALMAS DE GRAN CANARIA

ESTUDIO DE DETALLE
DOCUMENTO PARA APROBACIÓN DEFINITIVA

PROMOTOR:
RESIDENCIA TAIDIA, S.L.

SITUACIÓN:
CALLE TIMAGADA Y CALLE TAIDÍA
LUGAR LOMO DEL FONDILLO 38
T.M. LAS PALMAS DE GRAN CANARIA

PLANO DE INFORMACIÓN
SITUACIÓN Y EMPLAZAMIENTO

FECHA
18 ABRIL 2022

ESCALA
1/2000

PLANO Nº
1