

### Sección 1

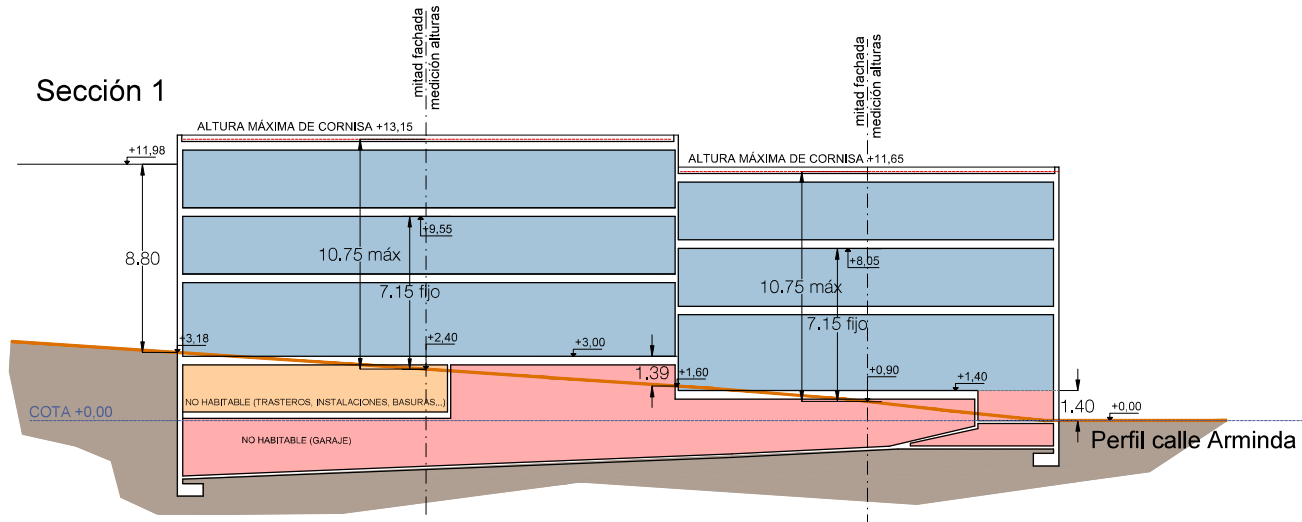

### Sección 2

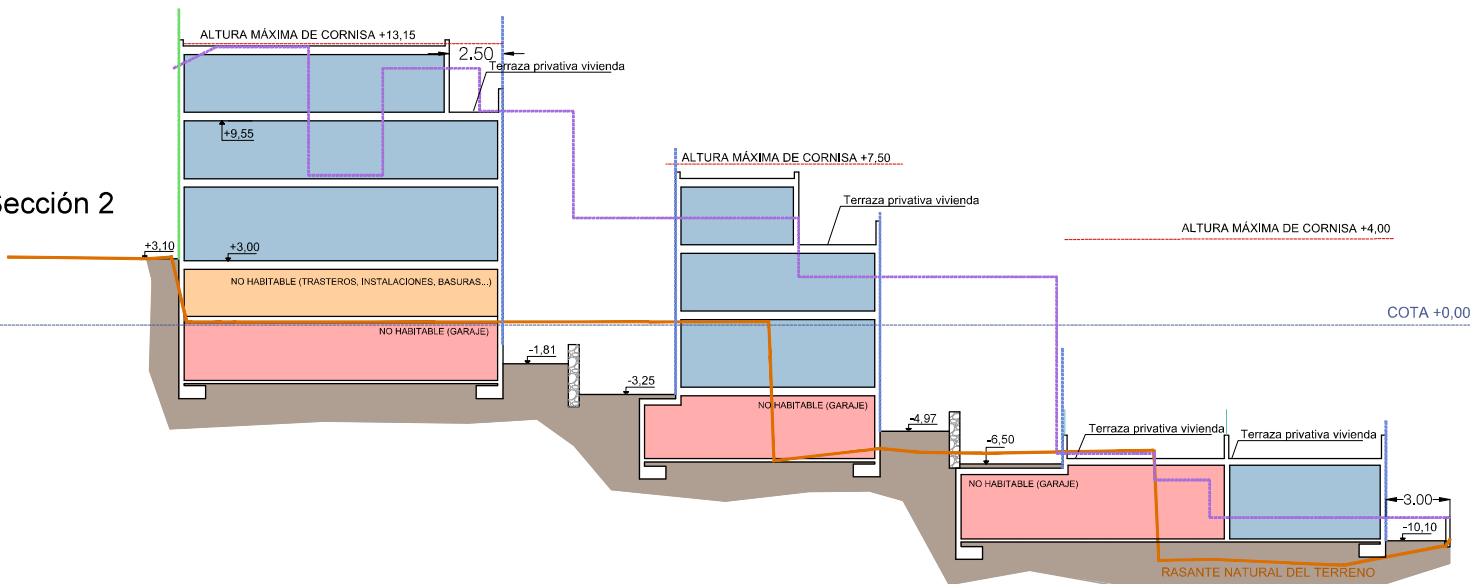

- RASANTE NATURAL DEL TERRENO
- ALINEACIÓN OFICIAL EXTERIOR
- ALINEACIÓN EN INTERIOR DE PARCELA
- ALTURA MÁXIMA DE CORONACIÓN/ CORNISA
- PERFIL MEDIANERAS VIVIENDAS COLINDANTES
- █ USO VIVIENDAS
- █ USO GARAJE, TRASTEROS, INSTALACNS (NO HABITABLE)
- █ USO TRASTEROS, INSTALACNS, BASURAS (NO HABITABLE)

COTA +200 TOPOGRÁFICA= COTA +0,00 DE PROYECTO

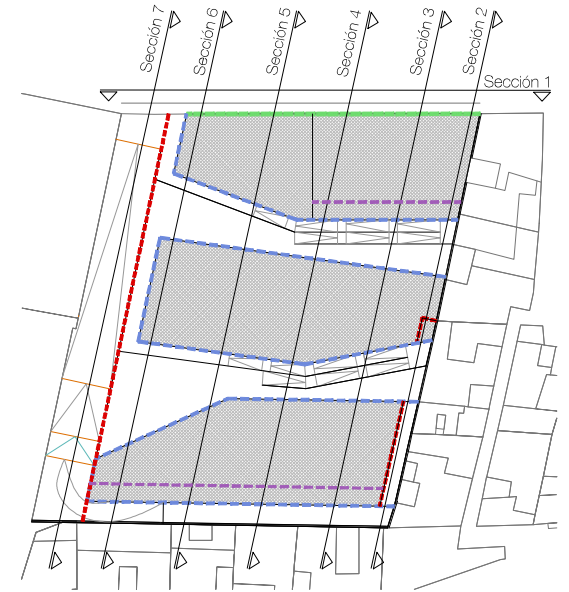

ESTUDIO DE DETALLE PARCELA Vp09 EL SECADERO

PROYECTOR:  
CONSORCIO DE VIVIENDAS DE GRAN CANARIA

SITUACIÓN:  
C/ ARMINDA nº1

PLANO DE OBRAS:  
SECCIONES 1 y 2

REDACCIÓN:  
OFICINA TÉCNICA DEL  
CONSORCIO DE VIVIENDAS  
DE GRAN CANARIA



ARQUITECTA:  
Amaya Echániz Cacace  
COLEGIADA COAGC Nº 2.358

FECHA:  
NOVIEMBRE 2022

ESCALA:  
1:250

PLANO Nº:  
**08**