

EXPEDIENTE DE EXPROPIACIÓN FORZOSA INCOADO POR MOTIVO DE LAS OBRAS DE:
 " ACCESO A LA CIUDAD DE LAS PALMAS DE GRAN CANARIA POR EL NORTE, TRAMO : ALCARAVANERA - EL RINCÓN - ENLACE ARUCAS C- 810. "
 ISLA DE GRAN CANARIA.

- LÍMITE DE EXPROPIACIONES (JUL. 1.989)
- LINDERO DE PARCELAS EXPROPIADAS
- LINDERO DE PARCELAS CATASTRALES
- ZONAS SOLICITADAS

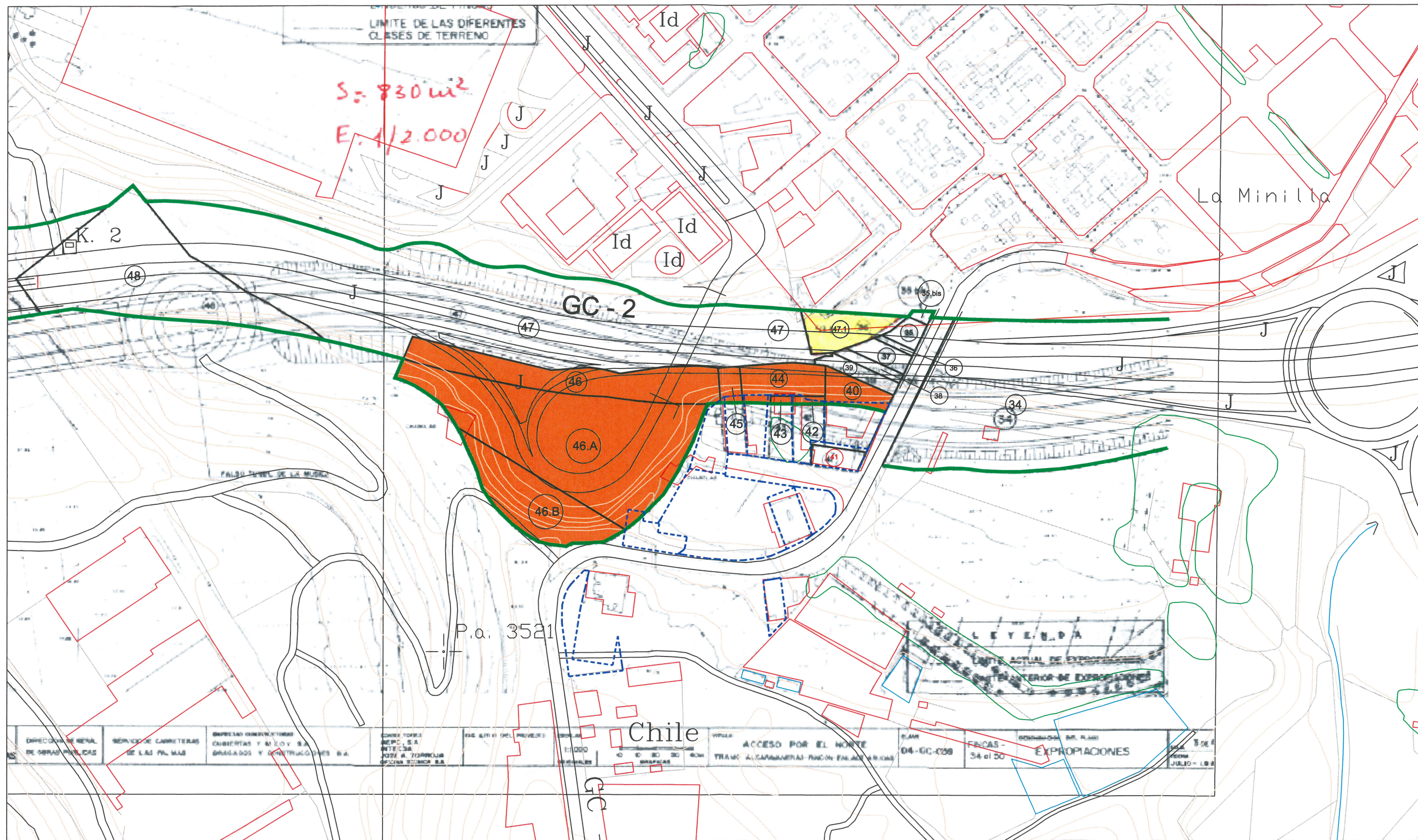

DIRECCIÓN GENERAL DE OBRAS PÚBLICAS	SERVICIO DE CARRETERAS DE LAS PALMAS	EMPRESA CONSTRUCTORA OBRERAS Y ALZOV S.A. BRAGADOS Y CONSTRUCCIONES S.A.	DANI TORRES NEPC S.A. INTECSA JOSE A. TORRES S.A. OFICINA TÉCNICA S.A.	Escala: 1:1000	TÍTULO: ACCESO POR EL NORTE TRAMO: ALCARAVANERA-RINCÓN ENLACE ARUCAS	PLAN: 04-GC-038	FOLIOS: 54 al 50	DENOMINACIÓN: MT. PLAN EXPROPIACIONES	FECHA: 3 de Julio de 1989
-------------------------------------	--------------------------------------	--	--	----------------	--	-----------------	------------------	---------------------------------------	---------------------------



GOBIERNO DE CANARIAS
 CONSEJERIA DE OBRAS PÚBLICAS Y TRANSPORTES
 SECRETARIA GENERAL TÉCNICA.

ESCALA:
 1:2.000

FECHA:
 NOV. 2017

PARCELARIO