

OCEANO ATLANTICO

OCEANO ATLANTICO

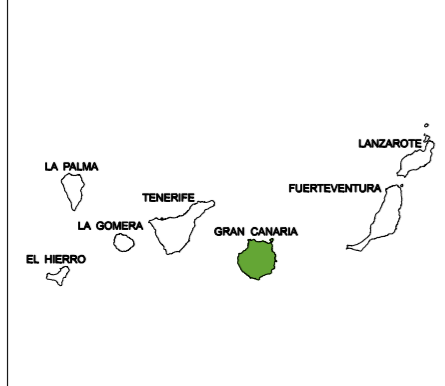
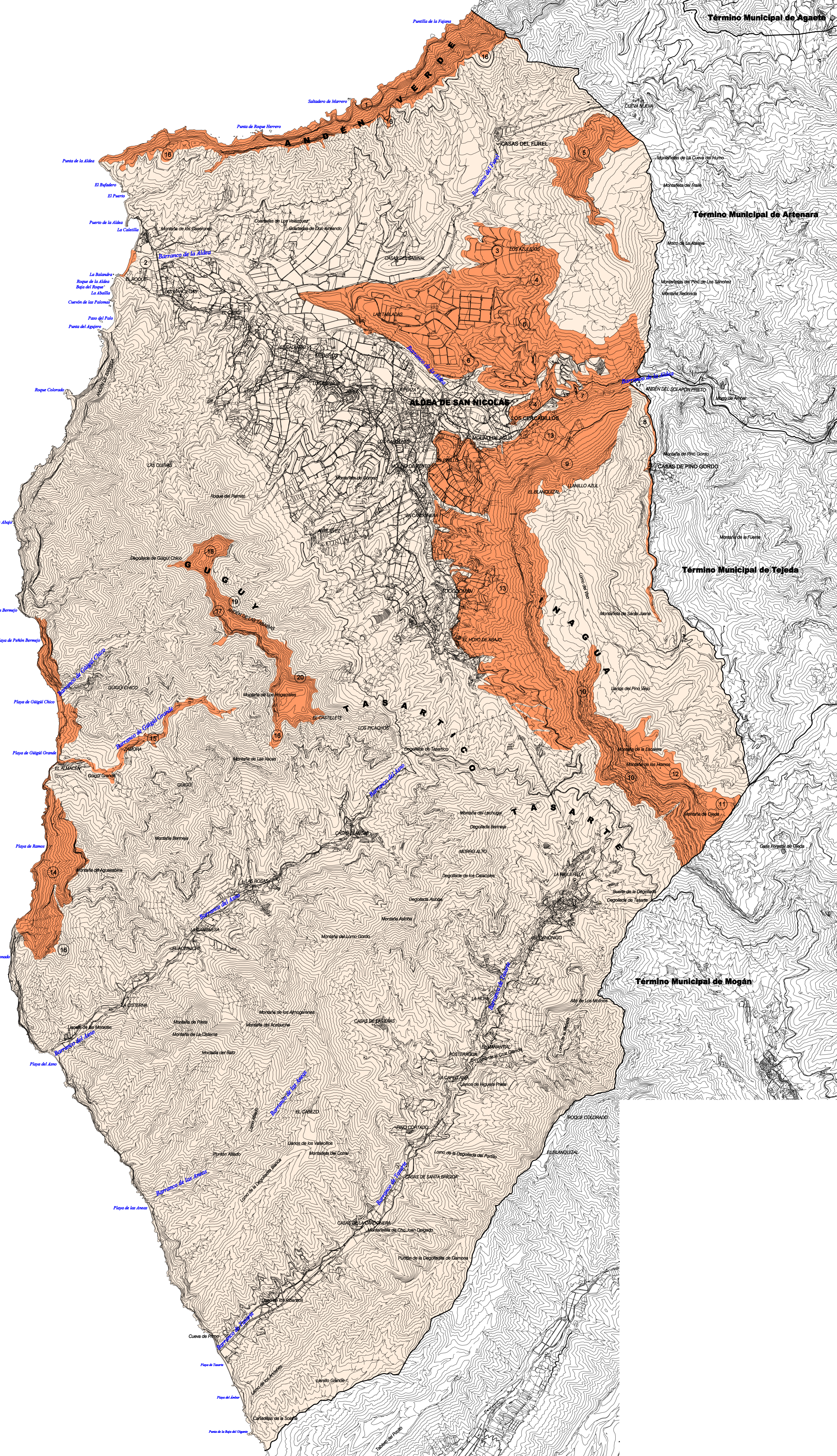

LEYENDA

- ÁREAS DE INTERÉS GEOLÓGICO-GEOMORFOLÓGICO**
- |                                       |                                       |                                     |
|---------------------------------------|---------------------------------------|-------------------------------------|
| 1-Acantillado Andén Verde.            | 8-Barranco de Pino Gordo.             | 15-Barranco colgado de Guguy Chico. |
| 2-Laguna paleontológica el Charco.    | 9-Andén del Palomar.                  | 16-Hogazales.                       |
| 3-Borde de Caldera Los Azulejos.      | 10-Andén Ancho.                       | 17-Montaña Amarga.                  |
| 4-Barranquillo los Azulejos.          | 11-Montaña de Ojeda.                  | 18-Montaña Cedros.                  |
| 5-Andenes de la Fuente Blanca.        | 12-Montaña de los Hornos-la Escalera. | 19-Andenes Negros.                  |
| 6-Deslizamiento en masa Las Tabladas. | 13-Talud del Viso.                    | 20-Andén de las Tabalbas.           |
| 7-Cañón del Salto del Perro.          | 14-Acantillado del Suroeste.          |                                     |

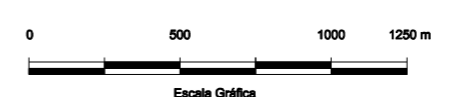

PLAN GENERAL DE ORDENACIÓN SUPLETORIO DE LA ALDEA DE SAN NICOLÁS

APROBACIÓN DEFINITIVA  
PLANO DE INFORMACIÓN AMBIENTAL  
ÁREAS DE INTERÉS GEOLÓGICO-GEOMORFOLÓGICO

REDACTOR:  
EQUIPO TÉCNICO  
DE GESPLAN



FECHA:  
ABRIL 2017  
ESCALA:  
1:25.000

Nº PLANO:  
IA.4-D