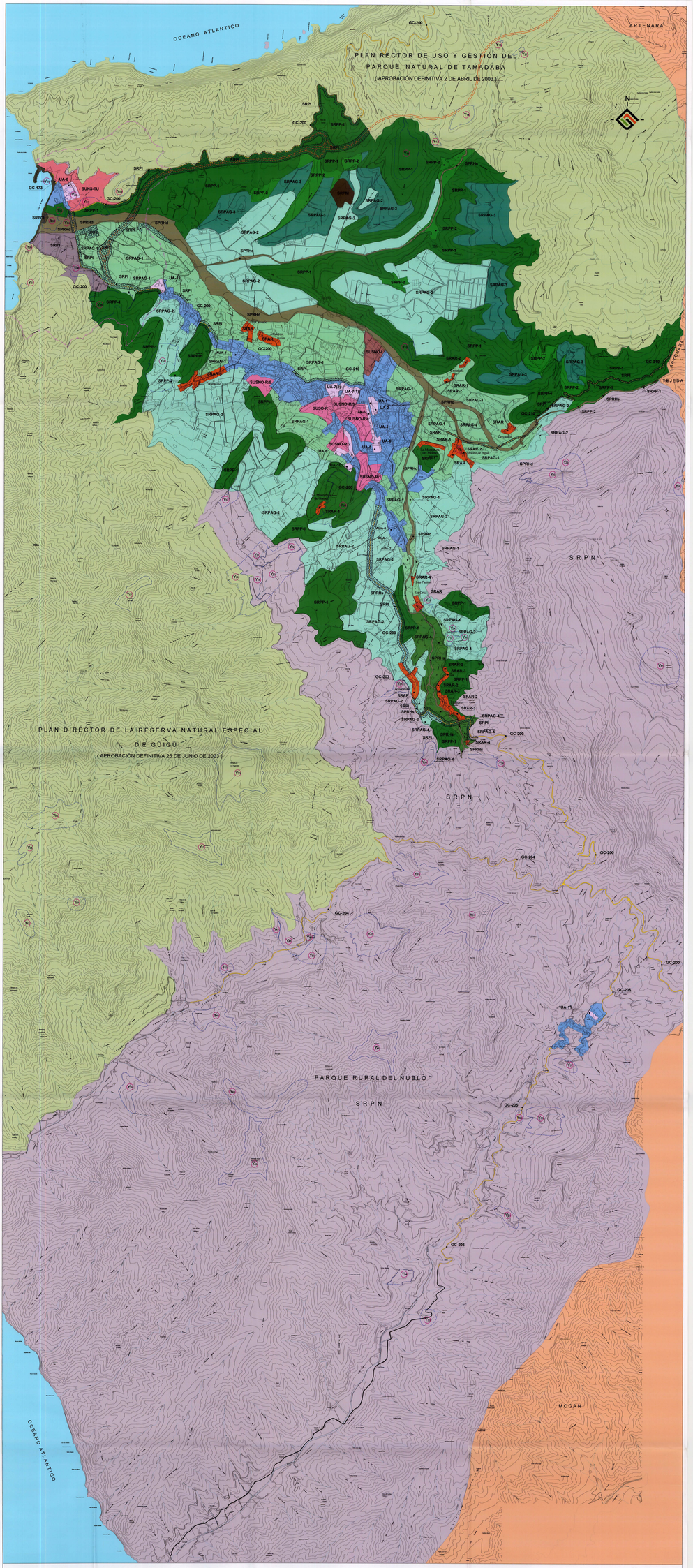

SUELO URBANO

CONSOLIDADO — ORDENANZA GENERAL

NO CONSOLIDADO — UA-Nº — UNIDAD DE ACTUACIÓN

SUELO URBANIZABLE

- SUSO-R — SECTORIZADO ORDENADO RESIDENCIAL (EN EJECUCIÓN)
- SUSNO-R — SECTORIZADO NO ORDENADO RESIDENCIAL
- SUSNO-I — SECTORIZADO NO ORDENADO INDUSTRIAL
- SUNS-TU — NO SECTORIZADO TURÍSTICO

SUELO RÚSTICO

VALORES NATURALES:

- P.N. DE TAMADABA — PARQUE NATURAL DE TAMADABA
- R.N.E. DE GUIGUÍ — RESERVA NATURAL ESPECIAL DE GUIGUÍ
- SRPN — PROTECCIÓN NATURAL
- SRPP-1 — PROTECCIÓN PAISAJÍSTICA
- SRPP-2 — PROTECCIÓN PAISAJÍSTICA
- SRPCL — PROTECCIÓN LITORAL

VALORES ECONÓMICOS : HIDROLÓGICO :

- SRPHN — PROTECCIÓN HIDROLÓGICA (con delimitación)
- SRPHN — PROTECCIÓN HIDROLÓGICA (sin delimitación)

AGRARIO :

- SRPAG-1 — PROTECCIÓN AGRARIA 1
- SRPAG-2 — PROTECCIÓN AGRARIA 2
- SRPAG-3 — PROTECCIÓN AGRARIA 3
- SRPAG-4 — PROTECCIÓN AGRARIA 4
- PROTECCIÓN INFRAESTRUCTURA
- SRPM — PROTECCIÓN MINERA
- SRPT — PROTECCIÓN TERRITORIAL
- SRAR-Nº — ASENTAMIENTO RURAL

ARQUEOLÓGICO

- Y00 — YACIMIENTOS ARQUEOLÓGICOS

PROTECCIÓN DEL MODELO

POBLAMIENTO

PLAN ESPECIAL DE LA DESEMBOCADURA DEL BARRANCO

PROYECTO

Gobierno de Canarias — Consejería de Medio Ambiente y Ordenación Territorial

Exp. n.º 042/03

Fecha: 3/7/2007

N.º Registro: 23053

Documento aprobado por el Ayuntamiento Pleno en sesión extraordinaria de fecha 25 de Junio de 2007, subsanación de los deficiencias señaladas en el acto de la COTMAC de fecha 26/10/2006 y en la Ordenación Básica de 55 de la LOTC y la Ley de Ordenación del Territorio de 1987.

Las Palmas de G.C. a 20 de Junio de 2007

El Secretario

Aprobado definitivamente por la Comisión de Ordenación del Territorio y Medio Ambiente de Canarias en sesión de fecha 25 de septiembre de 2007 (BOC nº 206 de 22/10/2007) PUBLICACIÓN DEFINITIVA

Las Palmas de G.C. a 22 de septiembre de 2007

El Secretario de la Comisión

E = 1 : 12.500

ABRIL 2007

ADAPTACIÓN BÁSICA DEL PLAN GENERAL DE ORDENACIÓN DE LA ALDEA DE SAN NICOLAS

TEXTO REFUNDIDO - SUBSANACIÓN ACUERDO COTMAC 2006

PLANO DE ORDENACIÓN ESTRUCTURAL CLASIFICACIÓN Y CATEGORIZACIÓN DE SUELOS

gesplan — Gobierno de Canarias — una tierra única

OE-1