

**DESCRIPCIÓN Y JUSTIFICACIÓN DE INFRAESTRUCTURAS:**

**TRAZADO DE FONTANERIA**

- ① ---> RED GENERAL DEPÓSITO WERMEJA Ø160mm. P.E.
  - ② ---> RED PRIMARIA Ø 110mm. P.E.
  - ③ -> RED DE P.E. DE Ø32mm.
  - ④ -> RED DE P.E. DE Ø32mm.
  - ⑤ TUBERÍA DE ACERO GALVANIZADO 3/4"
- LIMITE DEL SUELO URBANO  
 - - - LIMITE DEL SUELO RÚSTICO

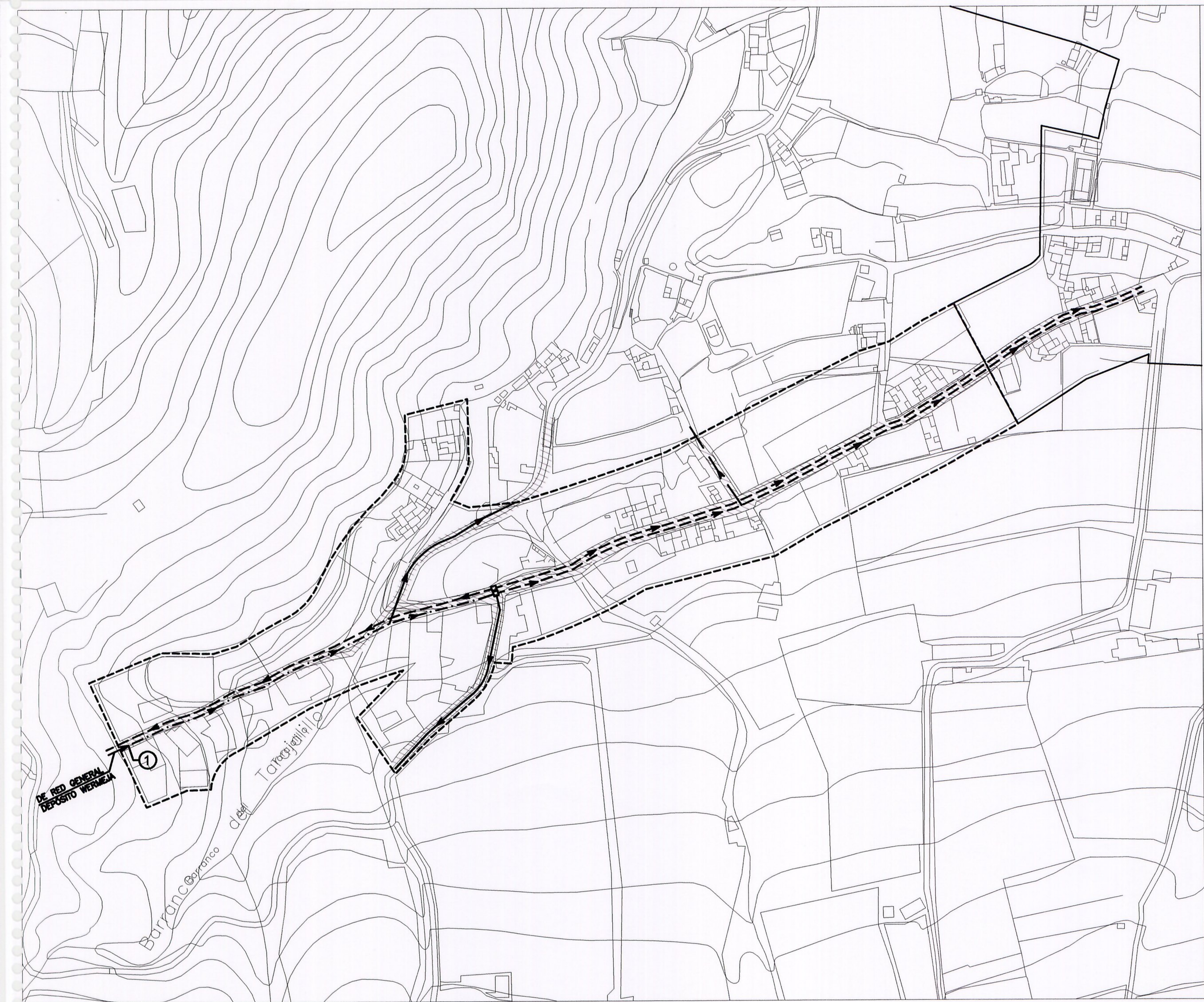

Documento aprobado por el Ayuntamiento en su sesión extraordinaria de fecha 2 de mayo de 2007, ratificación de las modificaciones realizadas en el texto de la LOTIC, de fecha 20/07/2006, al PGO, Adaptación Básica al I.U. en la LOTIC y ENC".  
 La Aldea de San Nicolás a 3 de mayo de 2007  
 EL SECRETARIO



La Comisión de Ordenación del Territorio y Medio Ambiente de Canarias, en sesión de fecha 20 de julio de 2006, acordó la APROBACIÓN DEFINITIVA del presente expediente.  
 Las Palmas de G.C. a 20 de septiembre de 2007  
 El Secretario de la Comisión



**ADAPTACIÓN BÁSICA DEL PLAN GENERAL DE ORDENACIÓN DE LA ALDEA DE SAN NICOLAS TEXTO REFUNDIDO**

SITUACIÓN:  
**A - TARAHALILLO**

PLANO:  
**ESTADO ACTUAL**  
**Información Urbanística:**  
**FONTANERÍA**

FECHA: ABRIL 2007	HOJA Nº
ESCALA: 1:2.000	<b>2.3.1-A-3</b>