

LEYENDA

<p> LÍMITE MUNICIPAL</p>	<p>IDENTIFICACIÓN DE BIENES</p> <p> BIEN PROTEGIDO</p> <p> Nº DE FICHA ARQUITECTÓNICA</p> <p> Nº DE FICHA ETNOGRÁFICA</p>	<p>GRADO DE PROTECCIÓN</p> <p> INTEGRAL</p> <p> PARCIAL</p> <p> AMBIENTAL</p>
--------------------------	--	--

Localización:
GRAN CANARIA (GC)

EQUID. CURVAS: 5 metros
PROYECCIÓN: U.T.M.
HUSO: 28
ELIPSOIDE: WGS84
RED GEODÉSICA: REGCAN '95
BASE CARTOGRÁFICA: PGO

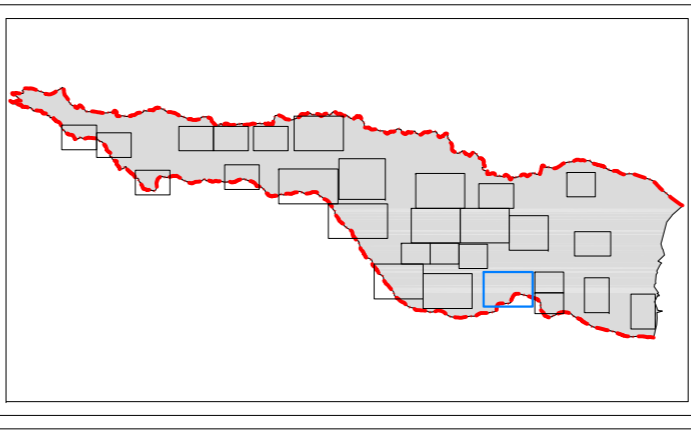

CATÁLOGO ARQUITECTÓNICO MUNICIPAL DE LA VILLA INGENIO
REVISIÓN

PETICIONARIO: ILUSTRE AYUNTAMIENTO DE LA VILLA DE INGENIO

PLANO DE: FICHAS #321 → #330
**ENTORNO GUAYADEQUE
LAS HACIENDAS - LOMO DEL CEMENTERIO Y LA MONTAÑETA**

PLANO Nº: **23**

FECHA: ENERO 2018
ESCALA: 1/2.000

REDACTORES: **Elorz Guajardo Arquitectos, S.C.P.**
Planeamiento Edificación Medio Ambiente

C/ Agudulce 8, 19A
35004 Las Palmas de Gran Canaria
Tf: 928 230 370
elorz@elorz.com
felix@elorz.com