

LEYENDA

IDENTIFICACIÓN DE BIENES

- LÍMITE MUNICIPAL
- BIEN PROTEGIDO
- Nº DE FICHA ARQUITECTÓNICA
- Nº DE FICHA ETNOGRÁFICA

GRADO DE PROTECCIÓN

- INTEGRAL
- PARCIAL
- AMBIENTAL

Localización:
GRAN CANARIA (GC)

EQUID. CURVAS: 5 metros
PROYECCIÓN: U.T.M.
HUSO: 28
ELIPSOIDE: WGS84
RED GEODÉSICA: REGCAN '95
BASE CARTOGRÁFICA: PGO

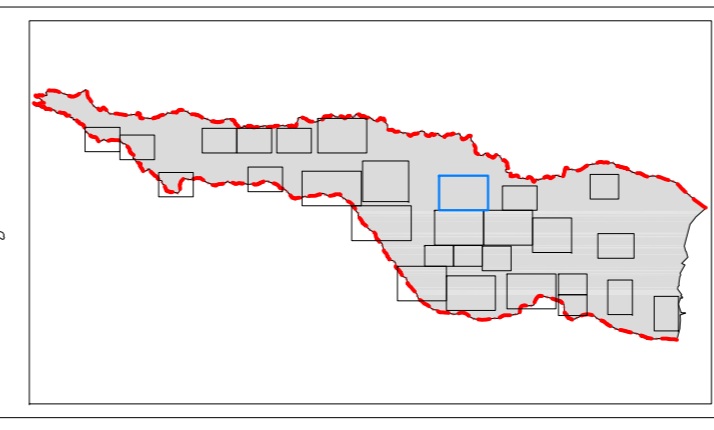

CATÁLOGO ARQUITECTÓNICO MUNICIPAL DE LA VILLA INGENIO
REVISIÓN

PETICIONARIO: ILUSTRE AYUNTAMIENTO DE LA VILLA DE INGENIO

PLANO DE: FICHAS 288 → 289, 296 → 298 Y 354
ENTORNO EL PALOMAR, EL CABEZO, BARRANCO DE MADRELAGUA Y AMADORES

PLANO Nº: **19**

FECHA: ENERO 2018
ESCALA: 1/2.000

REDACTORES: **Elorz Guajardo Arquitectos, S.C.P.**
Planamiento Edificación Medio Ambiente

C/ Agudulce 8, 10A
35004 Las Palmas de Gran Canaria
Tf/Fx: 928 230 370
elorz@elorz.com
feliz@elorz.com