

**LEYENDA**

|                               |                                 |                            |
|-------------------------------|---------------------------------|----------------------------|
| LIMITE MUNICIPAL              | <b>IDENTIFICACIÓN DE BIENES</b> | <b>GRADO DE PROTECCIÓN</b> |
| BIEN PROTEGIDO                | INTEGRAL                        | PARCIAL                    |
| Nº Nº DE FICHA ARQUITECTÓNICA | AMBIENTAL                       |                            |
| ≅Nº Nº DE FICHA ETNOGRÁFICA   |                                 |                            |

**Localización:**  
GRAN CANARIA (GC)

EQUID. CURVAS: 5 metros  
PROYECCIÓN: U.T.M.  
HUSO: 28  
ELIPSOIDE: WGS84  
RED GEODÉSICA: REGCAN 95  
BASE CARTOGRÁFICA: PGO

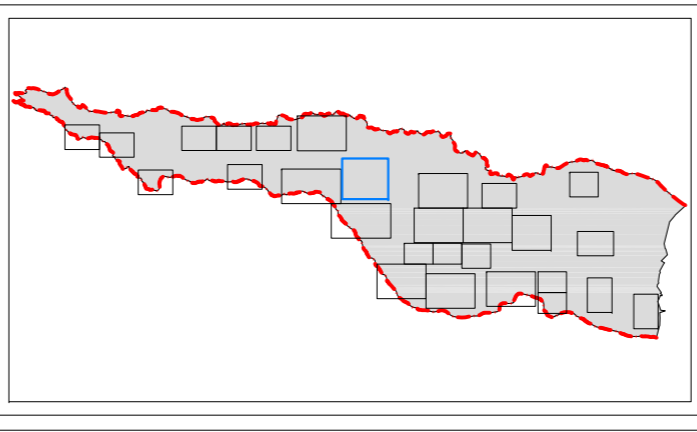

CATÁLOGO ARQUITECTÓNICO MUNICIPAL DE LA VILLA INGENIO  
**REVISIÓN**

PETICIONARIO: **ILUSTRE AYUNTAMIENTO DE LA VILLA DE INGENIO**

PLANO DE: **FICHAS ≅233 Y ≅243 → ≅247 ENTORNO LLANO DEL DEÁN, SETO GRILLO Y EL BORDO**

PLANO Nº: **15** FECHA: ENERO 2018  
ESCALA: 1/2.000

REDACTORES: **Elorz Guajardo Arquitectos, SCP.**  
Planeamiento Edificación Medio Ambiente

C/ Agualdice 8, 19A  
35004 - Las Palmas de Gran Canaria  
Tf./F.: 928 230 370  
elorz@elorz.com  
felix@elorz.com