

DILIGENCIA PARA HACER CONSTAR QUE EL PRESENTE DOCUMENTO FUE APROBADO DEFINITIVAMENTE POR EL AYUNTAMIENTO PLENO EN SESIÓN CELEBRADA EL DÍA 29 DE MAYO 2013.  
GÁLDAR, A 13 DE JUNIO 2013  
LA SECRETARIA

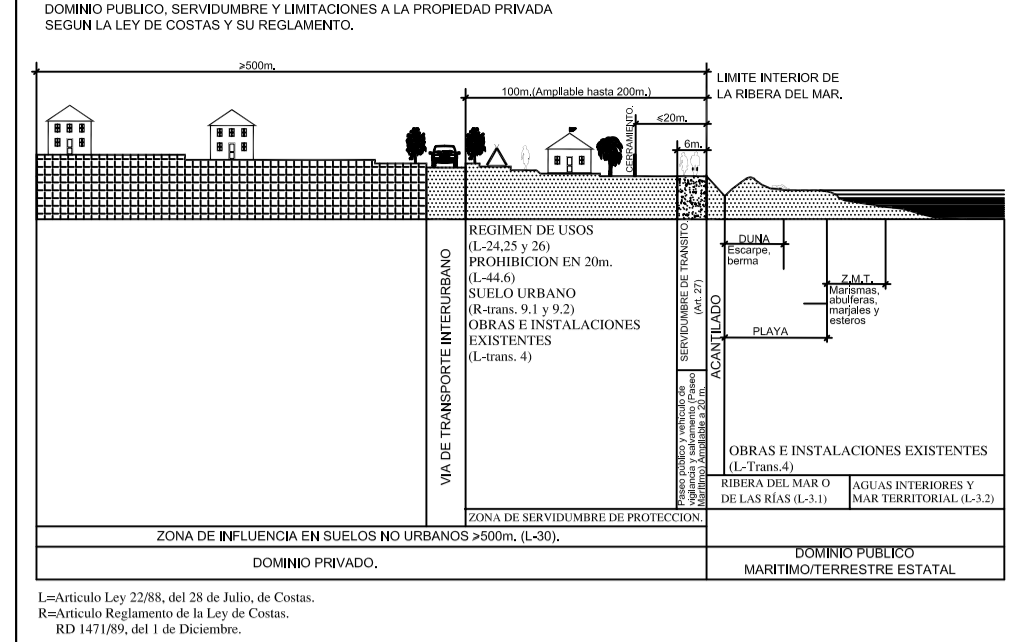

**FRANJAS DE PROTECCIÓN Y LÍNEA LÍMITE DE EDIFICACIÓN EN LA RED REGIONAL DE CARRETERAS.**

CLASE DE CARRETERA	Domnio	Servidumbre	Afección	Línea Límite de Edificación (m <sup>2</sup> )
Autopista	8	17	5	35
Autovía	8	15	7	30
Carretera Convencional de Interregional	8	10	7	25
Bando de la Real	3	5	3	12

**FRANJAS DE PROTECCIÓN Y LÍNEA LÍMITE DE EDIFICACIÓN EN LA RED REGIONAL DE CARRETERAS.**

CLASE DE CARRETERA	Domnio	Servidumbre	Afección	Línea Límite de Edificación (m <sup>2</sup> )
Autopista	8	17	5	35
Autovía	8	15	7	30
Carretera Convencional de Interregional	8	10	7	25
Bando de la Real	3	5	3	12

**FRANJAS DE PROTECCIÓN Y LÍNEA LÍMITE DE EDIFICACIÓN EN LA RED REGIONAL DE CARRETERAS.**

CLASE DE CARRETERA	Domnio	Servidumbre	Afección	Línea Límite de Edificación (m <sup>2</sup> )
Autopista	8	17	5	35
Autovía	8	15	7	30
Carretera Convencional de Interregional	8	10	7	25
Bando de la Real	3	5	3	12

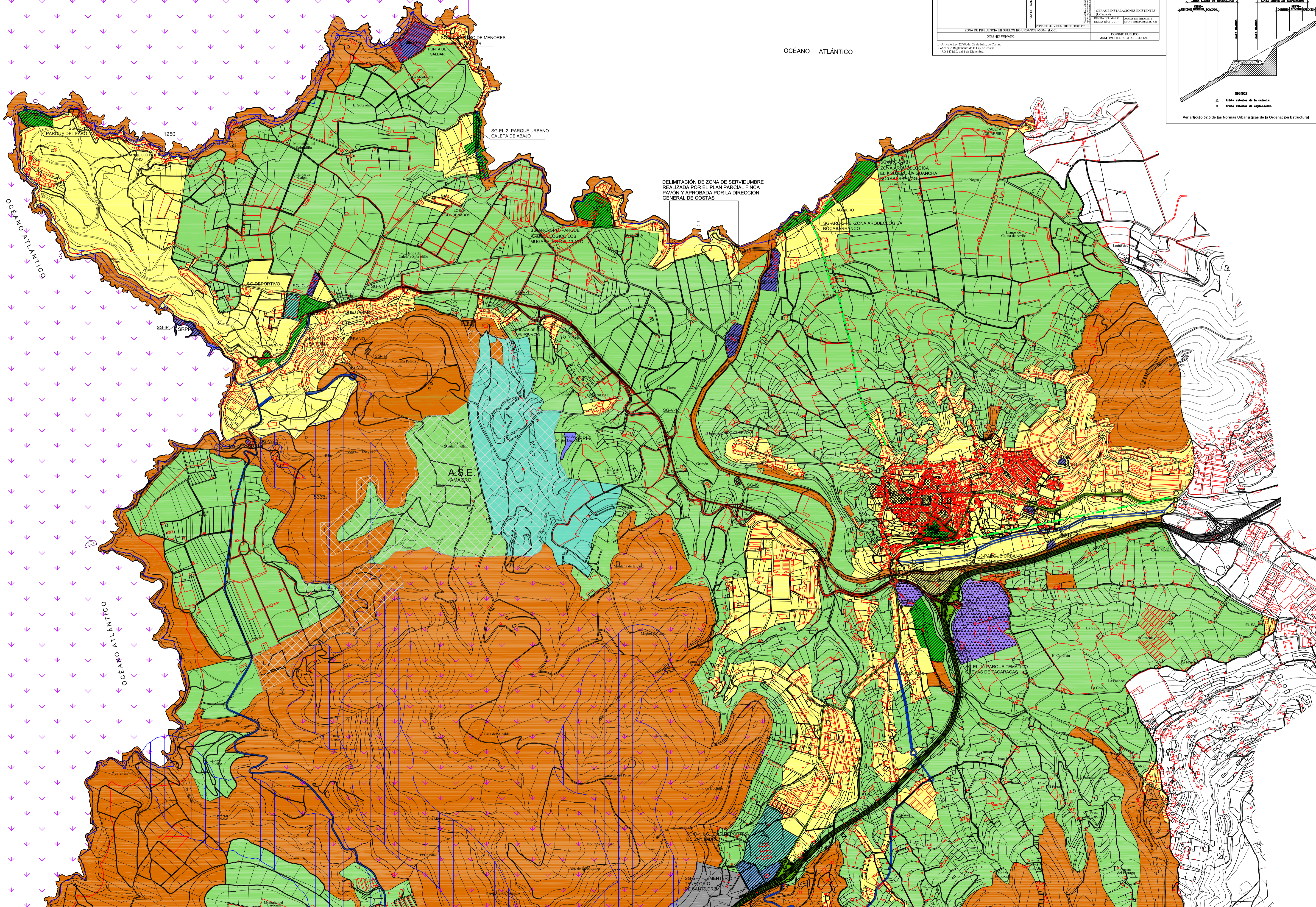

- ESTRUCTURA GENERAL Y USOS DEL SUELO**
- USO RESIDENCIAL**
- USO RESIDENCIAL
- USOS PRIMARIOS Y ASOCIADOS AL MEDIO NATURAL**
- USOS AGRARIOS
  - USOS MINERO EXTRACTIVOS
  - USOS DE CONSERVACIÓN Y MEJORA AMBIENTAL
  - USOS DE ESPARCIMIENTO EN EL MEDIO NATURAL
- USO SECUNDARIO. (INDUSTRIAL)**
- USO INDUSTRIAL
- USO TERCIARIO**
- USO COMERCIAL
- USOS DOTACIONALES COMUNITARIOS**
- USO DE ESPARCIMIENTO EN ESPACIOS LIBRES
  - USO EDUCATIVO
  - USO DEPORTIVO
  - USO ASISTENCIAL-SANITARIO
  - USO DE BIENESTAR SOCIAL
  - USO SOCIAL FUNERARIO
- SERVICIOS PÚBLICOS. (INFRAESTRUCTURAS)**
- IT - INFRAESTRUCTURAS DE TRANSPORTE
  - IS - INFRAESTRUCTURAS DE SANEAMIENTO
  - IE - INFRAESTRUCTURAS DE ENERGÍA
  - IC - INFRAESTRUCTURAS DE TELECOMUNICACIÓN
  - IP - INFRAESTRUCTURAS PORTUARIAS
  - VIARIO REGIONAL
  - VIARIO INSULAR
  - VIARIO LOCAL
  - FUTUROS DESARROLLOS URBANÍSTICOS
  - EJE VERDE ESTRUCTURANTE
- LUGARES DE INTERÉS CULTURAL**
- HABITAT NATURAL
  - L.I.C.
  - A.S.E. AREA DE SENSIBILIDAD ECOLÓGICA
- SISTEMAS GENERALES Y EQUIPAMIENTOS ESTRUCTURANTES**
- SISTEMAS GENERALES
  - EQUIPAMIENTOS ESTRUCTURANTES
- TERMINO MUNICIPAL  
 --- LINEA DE DESLINDE DEL DOMINIO PÚBLICO MARÍTIMO TERRESTRE (DPMT)  
 --- LINEA DE LA ZONA DE SERVIDUMBRE DE PROTECCIÓN DE DPMT  
 --- ESPACIO NATURAL PROTEGIDO

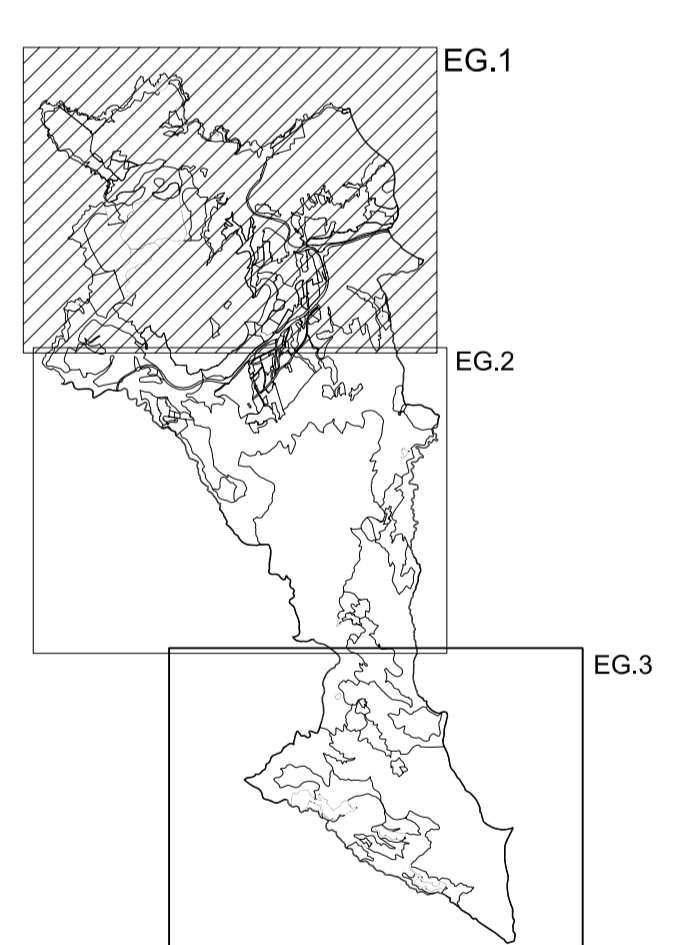

CORRECCIÓN ERRORES COTMAC 03/04/2008 LEVANTAMIENTO SUSPENSIÓN COTMAC 29/06/2009

GOBIERNO DE CANARIAS  
**CONSEJERIA DE MEDIO AMBIENTE Y ORDENACIÓN TERRITORIAL**  
 GOBIERNO DE CANARIAS

gestplan GESTIÓN Y PLANEAMIENTO TERRITORIAL Y MEDIOAMBIENTAL S.A.  
 EXCMO. AYUNTAMIENTO DE GÁLDAR  
 GRAN CANARIA

**MODIFICACIÓN PLAN GENERAL DE ORDENACIÓN DE GÁLDAR ANEXO A LA APROBACIÓN PROVISIONAL**

REDACTOR: **ÁLVAREZ, ÁLVAREZ Y NAVARRO, S.L.**

ORDENACIÓN ESTRUCTURAL: **ESTRUCTURA GENERAL Y USOS DEL SUELO (COSTA)**  
 FECHA: **NOVIEMBRE 2012**  
 ESCALA: **1/10.000**  
 N. PLANO: **EG.1'**