

**SECCIÓN TIPO**

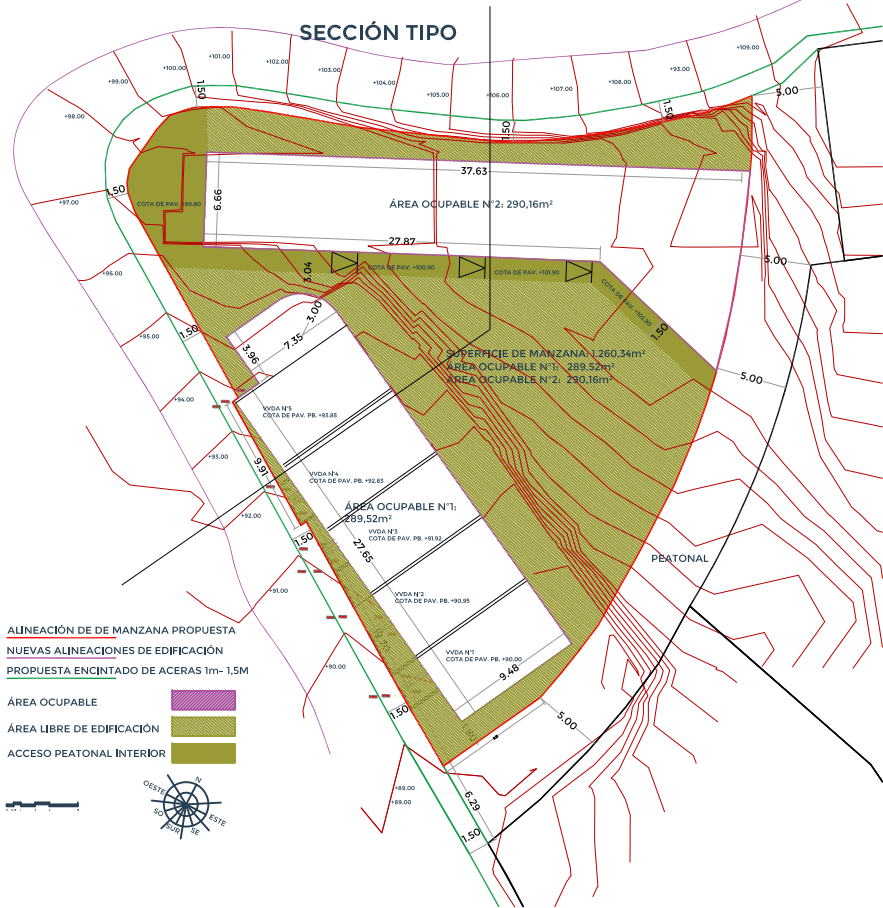

ALINEACIÓN DE DE MANZANA PROPUESTA  
 NUEVAS ALINEACIONES DE EDIFICACIÓN  
 PROPUESTA ENCINTADO DE ACERAS 1m-1,5M

ÁREA OCUPABLE  
 ÁREA LIBRE DE EDIFICACIÓN  
 ACCESO PEATONAL INTERIOR

**SECCIÓN TIPO**

**VIVIENDAS A TERMINAR**

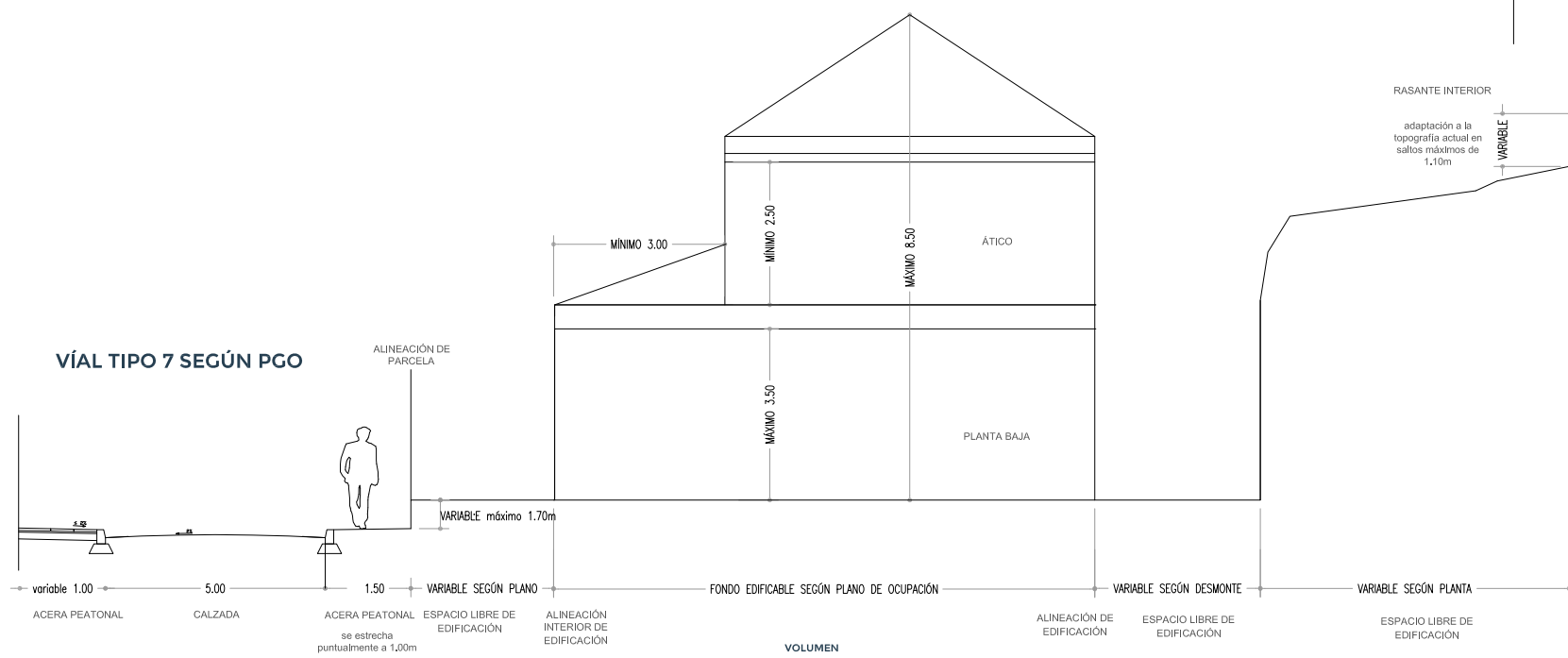

**VOLUMEN NORTE**

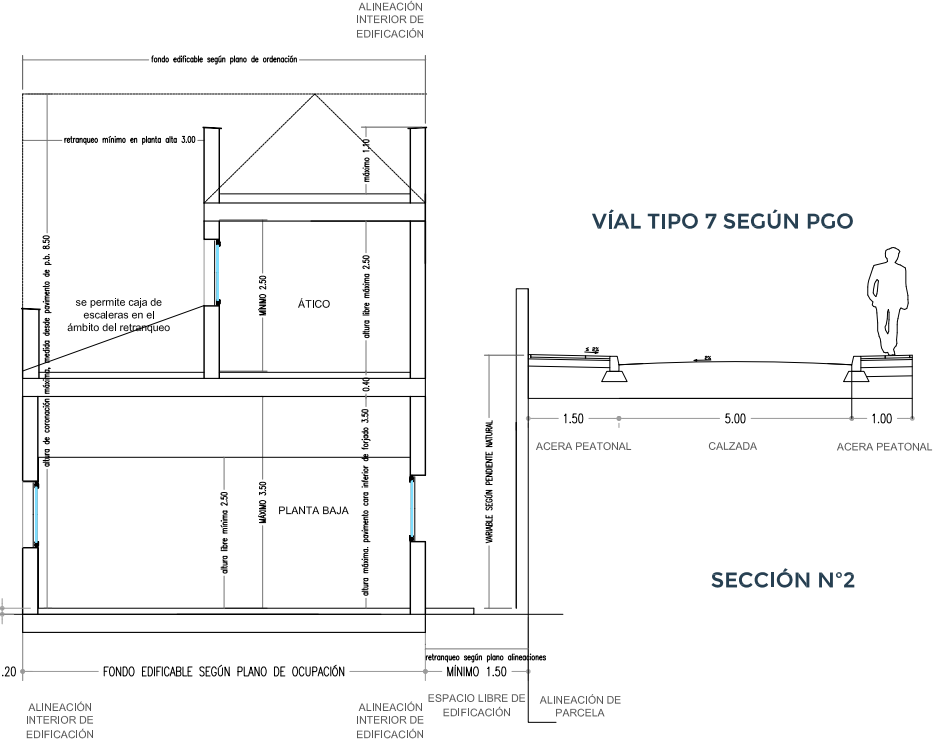

**VÍAL TIPO 7 SEGÚN PGO**

**SECCIÓN N°2**

**ESTUDIO DE DETALLE**

**MANZANA CALLE MAMÁ FELIPA S/N CAIDEROS DE SAN JOSÉ**

**PROMOTOR:**  
 EXMO. AYUNTAMIENTO DE GÁLDAR



**Dirección**  
 c/Capitán Quesada, nº29, CP35460 Gáldar, Las Palmas

**Referencia Catastral:**  
 6458201DS3065N0000WW

**SITUACIÓN**  
 Calle Mamá Felipa s/n, Caideros de San José, T.M. de Gáldar, Gran Canaria

**PLANO**  
 ORDENACIÓN PORMENORIZADA SECCIÓN TIPO

plano nº:  
**OP5**

escala:  
 A3 1/125 enero de 2022

**NOVO+MARRERO**  
*arquitectura e interior*  
 Arquitecto colegiado 2868 COAGC  
 José Luis Novo Gómez

Colaboradora  
 Arquitecta  
 Noelia Marrero Alemán

**Contacto**  
 C Constantino nº3, 1º, of. 2  
 Las Palmas de Gran Canaria  
 CP 35002, Las Palmas  
 Teléfono 928 635 377  
 estudio@novomarrero.com

[www.novomarrero.com](http://www.novomarrero.com)

