

ACCESO A VIVIENDAS MEDIANTE ESCALERAS EN ESPACIO LIBRE DE EDIFICACIÓN

ESTUDIO DE DETALLE

MANZANA CALLE MAMÁ FELIPA S/N
CAIDEROS DE SAN JOSÉ

PROMOTOR:
EXMO. AYUNTAMIENTO DE GÁLDAR



Dirección
c/ Capitán Quesada, nº29, CP35460
Gáldar, Las Palmas

Referencia Catastral:
6458201DS3065N0000WW

SITUACIÓN
Calle Mamá Felipa s/n, Caideros de San José, T.M. de Gáldar, Gran Canaria

PLANO

ORDENACIÓN PORMENORIZADA
SECCIONES
NIVELES DE PAVIMENTO DE REFERENCIA
PROPUESTA DE VOLUMETRÍAS

plano n°:

OP4

escala:
A1 1/250
A3 1/500

enero de 2022

NOVO+MARRERO

arquitectura e interior
Arquitecto colegiado 2868 COAGC
José Luis Novo Gómez

Colaboradora
Arquitecta
Noelia Marrero Alemán

Contacto
C Constantino nº3, 1º, of. 2
Las Palmas de Gran Canaria
CP 35002, Las Palmas
Teléfono 928 635 377
estudio@novomarrero.com

www.novomarrero.com

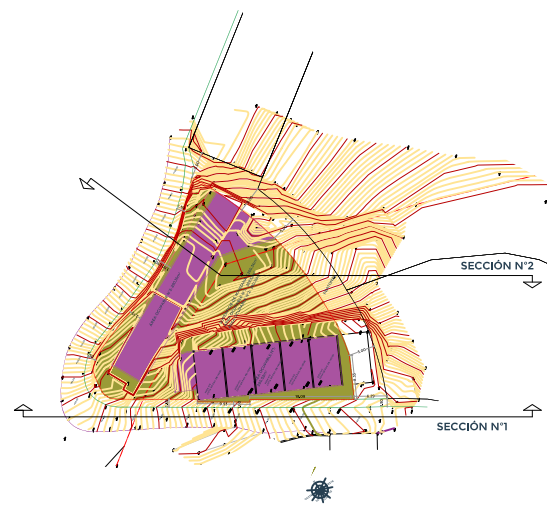

VOLUMETRÍA EDIFICADA PARCIALEMENTE. EL E.D. NO LA MODIFICA

