

MUNICIPALIZACIÓN DE LAS CARRETERAS INSULARES:  
 CARRETERA GC-223  
 TRAVESÍA DE CUEVAS DEL RETAMAL, GD-220 P.K. 19+970 al P.K. 20+450

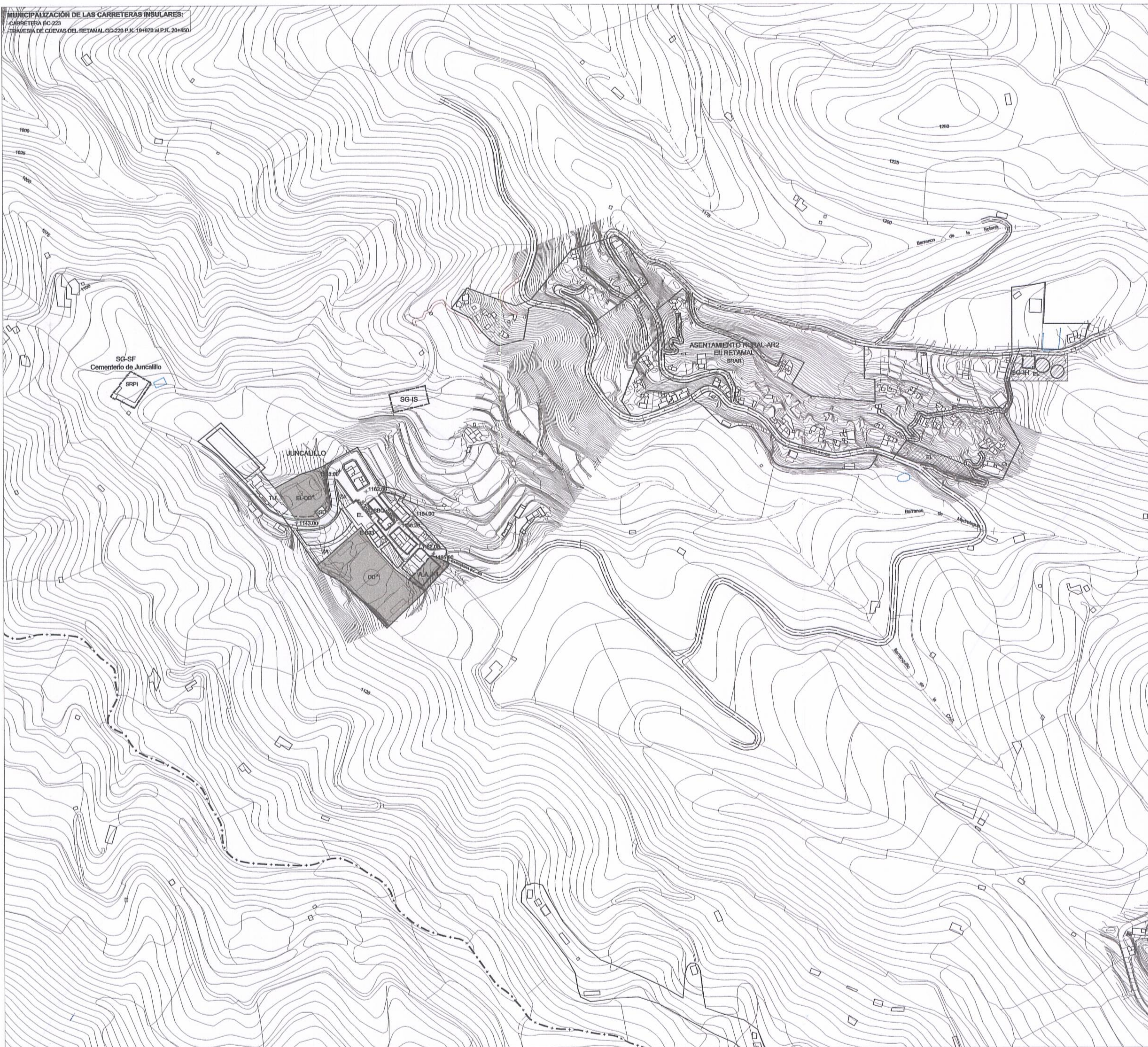

**GESTIÓN Y EJECUCIÓN**

- Obras públicas ordinarias propuestas
- SISTEMAS GENERALES, DOTACIONES Y EQUIPAMIENTOS**
- SG** SISTEMA GENERAL    **D** DOTACIÓN    **Q** EQUIPAMIENTO
- USOS DOTACIONALES**
- EL** Espacio libre
- E** Educativo
- D** Deportivo
- S** Social sin uso específico    **SB** Bienestar Social
- USOS DE INFRAESTRUCTURAS**
- V** Varios
- USOS TERCIARIOS**
- C** Comercial
- PLAN DE ETAPAS**
- 1º Cuadrante
- 2º Cuadrante
- ÁMBITOS URBANÍSTICOS**
- Planes Parciales de Ordenación
- Planes Especiales de Ordenación
- ÁMBITOS DE GESTIÓN**
- UA** Unidad de Actuación    **AE** ACTUACIÓN ESPECIAL EN COSTA
- LÍNEA DEL DESEMPEÑO DEL DOMINIO PÚBLICO MARÍTIMO TERRESTRE
- LÍNEA DE LA SERVIDUMBRE DE PROTECCIÓN DE DMP

La Comisión de Ordenación del Territorio y Medio Ambiente de Canarias, en sesión de fecha **20 JUL 2006** acordó la APROBACIÓN DEFINITIVA del presente expediente.  
 Las Palmas de G.C. **21 MAR 2007**  
 El Secretario de la Comisión

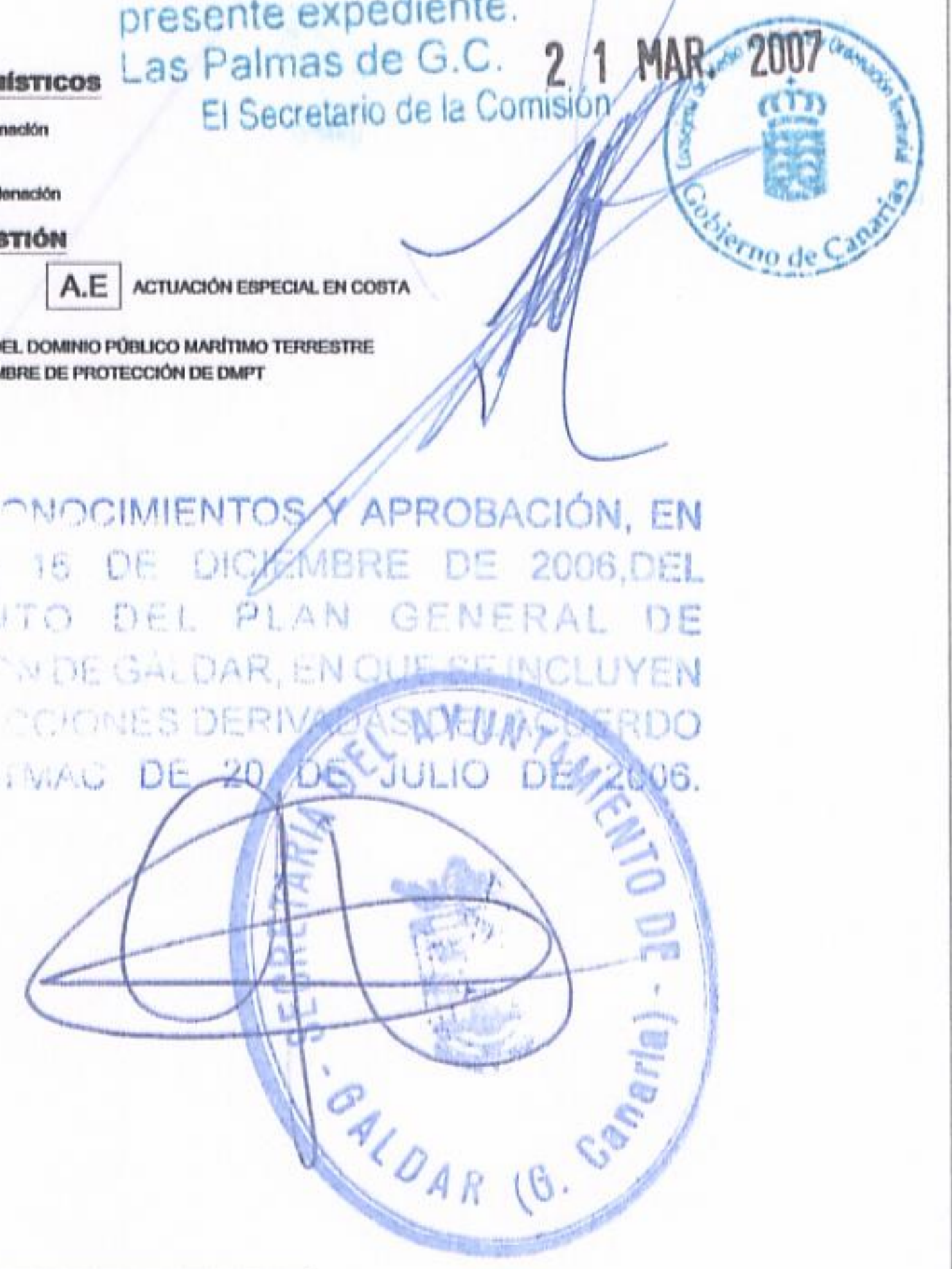

TOMA DE CONOCIMIENTOS Y APROBACIÓN, EN PLENO DE 16 DE DICIEMBRE DE 2006, DEL DOCUMENTO DEL PLAN GENERAL DE ORDENACIÓN DE GÁLDAR, EN QUE SE INCLUYEN LAS CORRECCIONES DERIVADAS DEL VEREDICTO DE LA COTMAC DE 20 DE JULIO DE 2006.

FRANJAS DE PROTECCIÓN Y LÍNEA LÍMITE DE EDIFICACIÓN EN LA RED REGIONAL DE CARRETERAS.

CLASE DE CARRETERA	ANCHO DE FRANJA (m.)			Línea límite de Edificación (m.P)
	Domínio	Servidumbre	Atención	
Autopista	0	17	5	35
Autovía	0	15	7	30
Carretera Convencional de Interés regional	0	10	7	25
Barrío de la Real	3	5	3	12

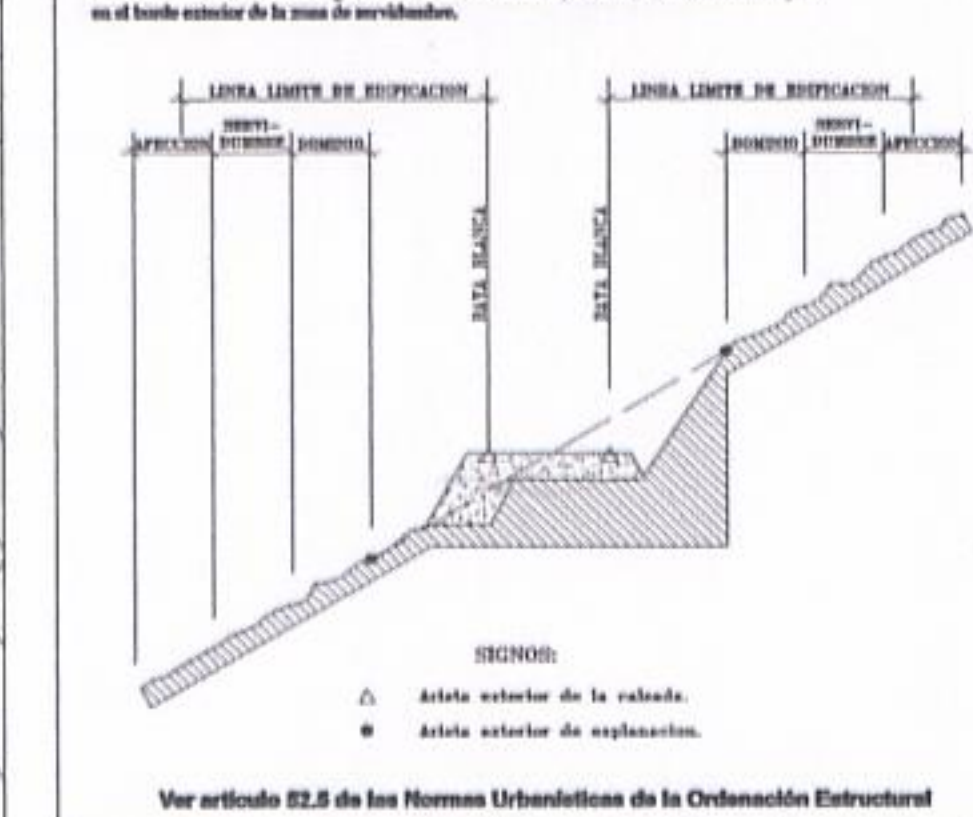

Ver artículo 82.5 de los Normas Urbanísticas de la Ordenación Estructural

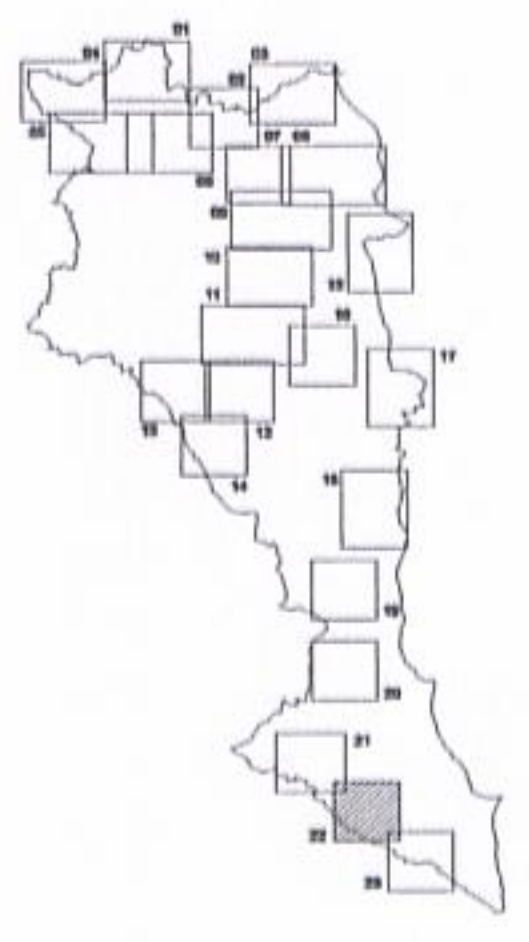



CONSEJERIA DE MEDIO AMBIENTE Y ORDENACIÓN TERRITORIAL  
GOBIERNO DE CANARIAS



GESTIÓN Y PLANEAMIENTO TERRITORIAL Y MEDIOAMBIENTAL, S.A.



EXCMO. AYUNTAMIENTO DE GÁLDAR  
GRAN CANARIA

**PLAN GENERAL DE ORDENACIÓN DE GÁLDAR**  
**ANEXO A LA APROBACIÓN PROVISIONAL**

REDACTOR: **ÁLVAREZ, ÁLVAREZ Y NAVARRO, S.L.**

PLAN OPERATIVO: **GESTIÓN Y EJECUCIÓN**  
Juncalillo - El Retamal

FECHA: **MARZO 2005**

ESCALA: **1/4.000**

Nº PLANO: **G.22**