

- CLASES Y CATEGORÍAS DE SUELO:**
- SUELO URBANO**
- SUCU SUELO URBANO CONSOLIDADO POR LA URBANIZACIÓN
  - SUNCU SUELO URBANO NO CONSOLIDADO POR LA URBANIZACIÓN
  - SUELO URBANO DE INTERÉS CULTURAL Y REHABILITACIÓN URBANA
  - A.S.E. ÁREA DE SENSIBILIDAD ECOLÓGICA
- SUELO URBANIZABLE**
- SUSO SUELO URBANIZABLE SECTORIZADO ORDENADO
    - SUSO-R RESIDENCIAL
    - SUSO-I INDUSTRIAL
  - SUSNO SUELO URBANIZABLE SECTORIZADO NO ORDENADO
    - SUSNO-R RESIDENCIAL
    - SUSNO-I INDUSTRIAL
  - SUNS-E SUELO URBANIZABLE NO SECTORIZADO EXTRAESTRATÉGICO
- SUELO RÚSTICO**
- SUELO RÚSTICO DE PROTECCIÓN AMBIENTAL:**
- SRPN-EN SUELO RÚSTICO DE PROTECCIÓN NATURAL (ESPACIOS NATURALES PROTEGIDOS)
  - SRPN SUELO RÚSTICO DE PROTECCIÓN NATURAL
  - SRPP SUELO RÚSTICO DE PROTECCIÓN PAISAJÍSTICA
  - SRPC SUELO RÚSTICO DE PROTECCIÓN CULTURAL
- SUELO RÚSTICO DE PROTECCIÓN ECONÓMICA:**
- SRPAI SUELO RÚSTICO DE PROTECCIÓN AGRARIA INTENSIVA
  - SRPAH SUELO RÚSTICO DE PROTECCIÓN AGRARIA HORTÍCOLA
  - SRPM SUELO RÚSTICO DE PROTECCIÓN MINERA
  - SRPI SUELO RÚSTICO DE PROTECCIÓN DE INFRAESTRUCTURAS
  - SRPH SUELO RÚSTICO DE PROTECCIÓN HIDROLÓGICA
- SUELO RÚSTICO DE PROTECCIÓN DE INFRAESTRUCTURAS VIARIAS:**
- VIARIO INSULAR
  - VIARIO REGIONAL
  - VIARIO LOCAL
  - SUELO RÚSTICO DE PROTECCIÓN DE INFRAESTRUCTURAS VIARIAS
- SUELO RÚSTICO DE ASENTAMIENTOS DE POBLACIÓN RURAL:**
- SRAR SUELO RÚSTICO DE ASENTAMIENTO RURAL
  - SRAA SUELO RÚSTICO DE ASENTAMIENTO AGRÍCOLA
- SUELO RÚSTICO DE PROTECCIÓN TERRITORIAL:**
- SRPT SUELO RÚSTICO DE PROTECCIÓN TERRITORIAL
- OTROS SÍMBOLOS:**
- TÉRMINO MUNICIPAL
  - LÍNEA DE DESLINDE DEL DOMINIO PÚBLICO MARÍTIMO TERRESTRE (DPMT)
  - LÍNEA DE LA ZONA DE SERVIDUMBRE DE PROTECCIÓN DE DPMT
  - ESPACIO NATURAL PROTEGIDO
  - SISTEMA GENERAL VIARIO

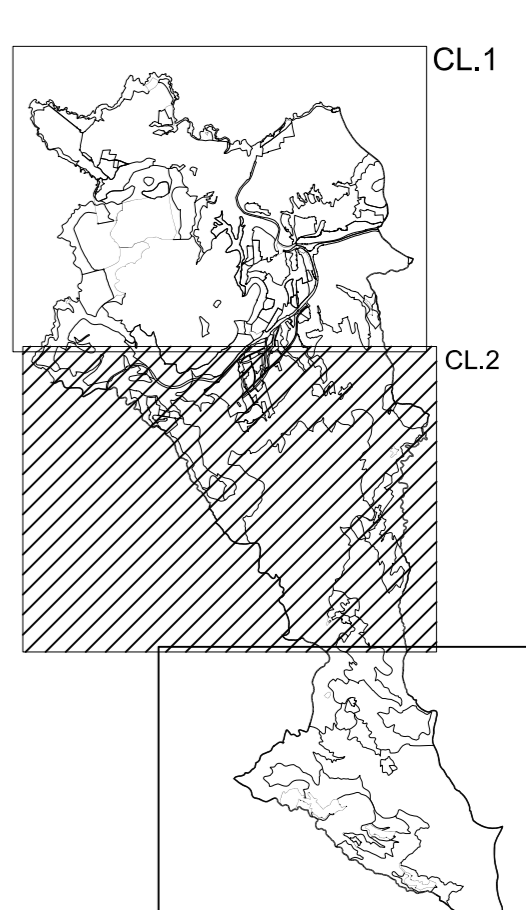

CORRECCIÓN DE ERRORES - APROBACIÓN PLENARIA 29 MAYO 2008

CONSEJERIA DE MEDIO AMBIENTE Y ORDENACIÓN TERRITORIAL  
GOBIERNO DE CANARIAS

EXCMO. AYUNTAMIENTO DE GÁLDAR  
GRAN CANARIA

PLAN GENERAL DE ORDENACIÓN DE GÁLDAR  
ANEXO A LA APROBACIÓN PROVISIONAL

REDACTOR: ÁLVAREZ, ÁLVAREZ Y NAVARRO, S.L.

ORDENACIÓN ESTRUCTURAL: CLASIFICACIÓN Y CATEGORIZACIÓN DEL SUELO (MEDIANÍAS)	FECHA: JUNIO 2011 ESCALA: 1/10.000	N. PLANO <b>CL.2</b>
------------------------------------------------------------------------------------	---------------------------------------------	-------------------------

**FRANJAS DE PROTECCIÓN Y LÍNEA LÍMITE DE EDIFICACIÓN EN LA ZONA REGIONAL DE CARRETERAS.**

CLASE DE CARRETERA	ANCHO DE FRANJA (m.)			Línea Límite de Edificación (m.) <sup>1</sup>
	Doméstico	Servidumbre	Alojación	
Autopista	8	17	5	25
Autoría	8	15	7	30
Carreteras Operacionales de Interés regional	8	10	7	25
Borde de la Red	5	5	3	12

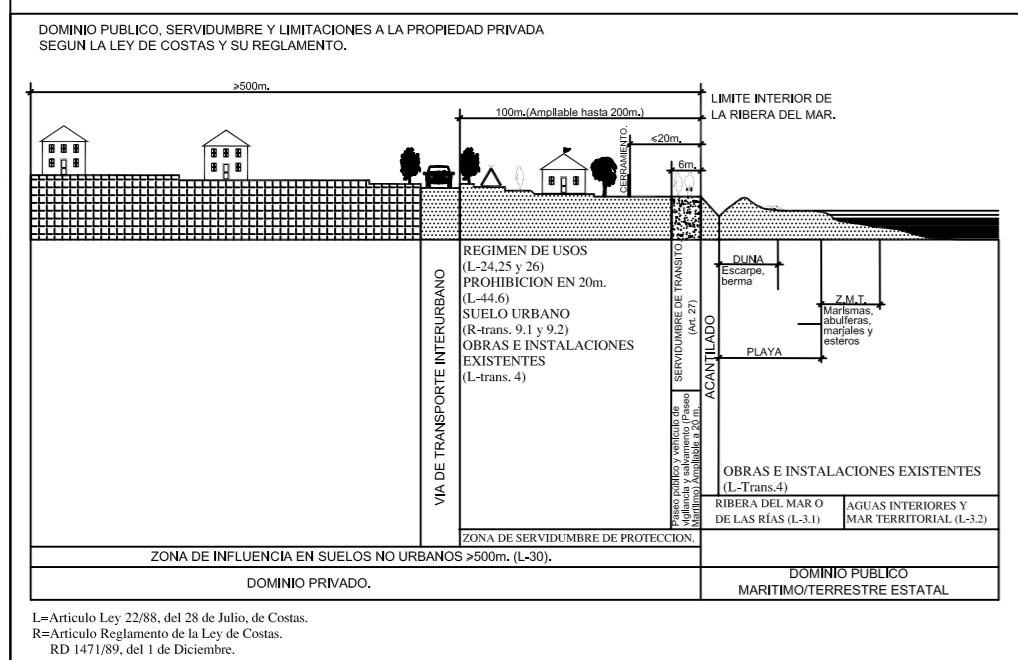
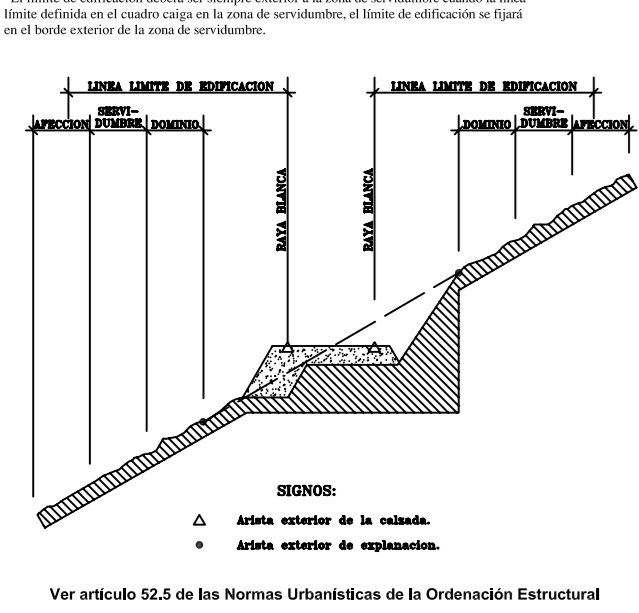

Ver artículo 52.5 de las Normas Urbanísticas de la Ordenación Estructural

1- Artículo 100. 2º párrafo de la Ley de Urbanismo de Canarias.  
2- Artículo 100. 3º párrafo de la Ley de Urbanismo de Canarias.  
3- Artículo 100. 4º párrafo de la Ley de Urbanismo de Canarias.