

— ALINEACION SEGUN LAS NNSS

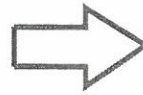

— ALINEACION SEGUN LAS NNSS SOBRE FOTOGRAFIA AEREA

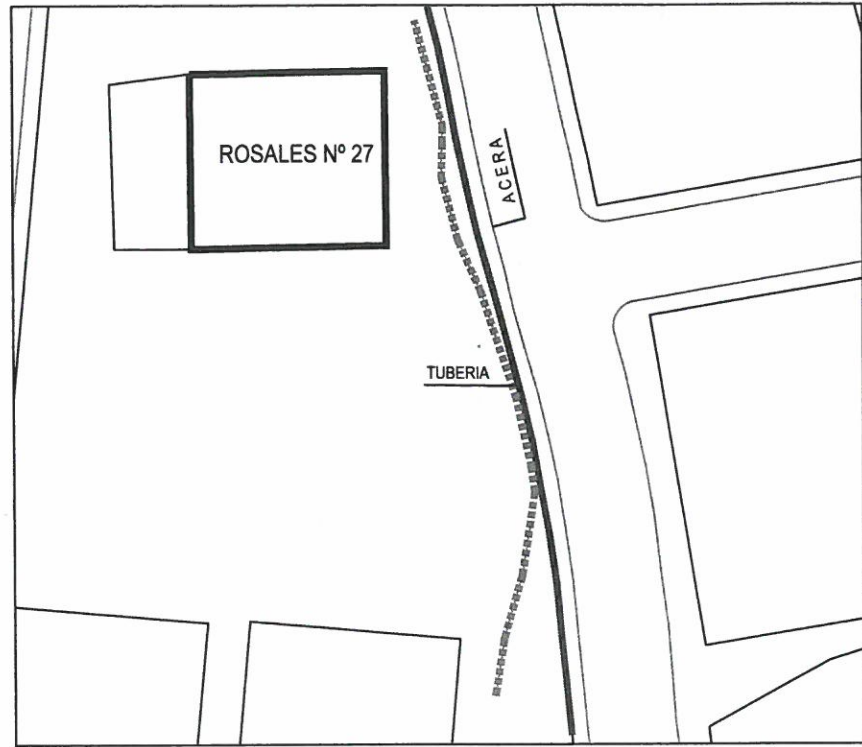

DE APLICAR LA ALINEACION OFICIAL OBSERVESE COMO LA ACERA QUEDARIA EN EL ESPACIO OCUPADO POR LA VIA Y LAS INFRAESTRUCTURAS DE RIEGO QUEDARIAN EN EL INTERIOR DE LA PARCELA

— ALINEACION PROPUESTA

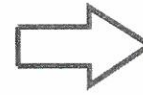
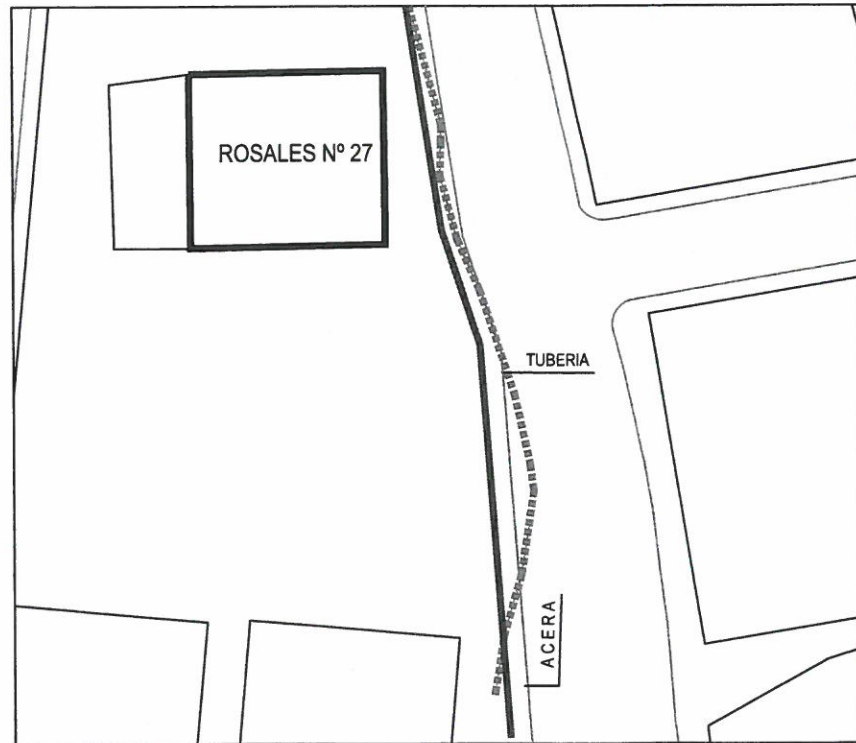

— ALINEACION PROPUESTA SOBRE FOTOGRAFIA AEREA

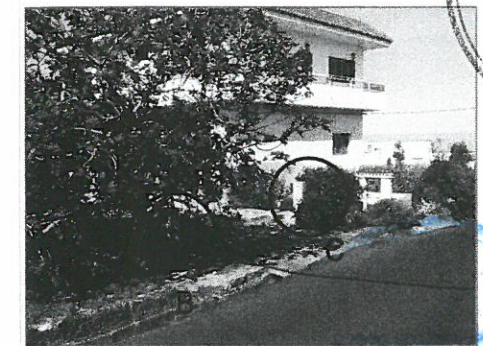
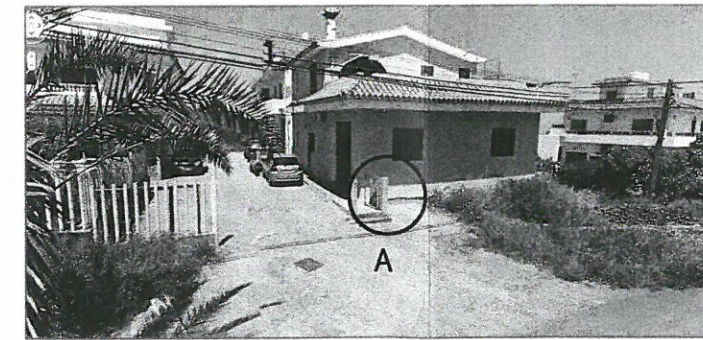
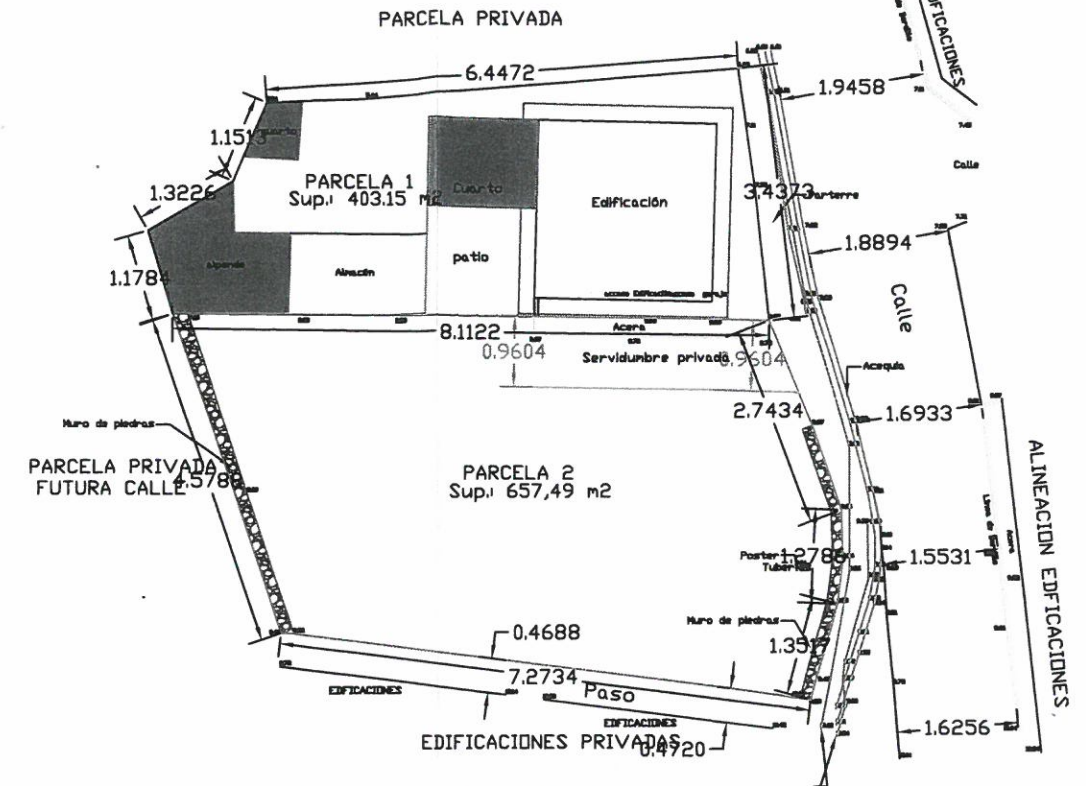

[Handwritten signature]



ILTRE. AYTMO. DE LA VILLA DE FIRGAS
OFICINA TÉCNICA

ARQUITECTO: Javier Cabrera Caraballo
DELINTEANTES: Elisabeth Marrero Díaz,
Oliver Sánchez Acosta.

PROPIETARIO:
ILTRE AYTMO. DE FIRGAS
SITUACIÓN:
C/. Rosales nº 27 - FIRGAS

ESTUDIO DE DETALLE:
REAJUSTE DE ALINEACIÓN EN LA CALLE ROSALES Nº 27
PLANO:
ALINEACION OFICIAL Y PROPUESTA

FECHA:
22 Noviembre 2010
ESCALA:
3
Ref: 339