

**EQUIPO REDACTOR:**  
**JOSÉ ORTEGA GARCÍA** (EDUCADOR)  
**JOSÉ ORTEGA GARCÍA** (EDUCADOR)  
**CARMELO PADRÓN DÍAZ** (ARQUITECTO)  
**CARMELO PADRÓN DÍAZ** (ARQUITECTO)  
**CARLOS GUICO FERNÁNDEZ** (ARQUITECTO)  
**CARLOS GUICO FERNÁNDEZ** (ARQUITECTO)  
**JOSÉ M. PÉREZ LUZARDO** (ARQUITECTO)  
**JOSÉ M. PÉREZ LUZARDO** (ARQUITECTO)  
**J. SEBASTIÁN LÓPEZ GARCÍA**

**NORMAS SUBSIDIARIAS**  
**TERMINO MUNICIPAL DE ARUCAS**  
**ARUCAS**  
**CARTOGRAFIA EN ZONAS DE**  
**INSENSIBLES NAUROS DE**  
**PROTECCION**  
**23 E**  
**Julio 82**  
**LEYENDA**  
**ESQUEMA DE**  
**PROYECTO**  
**ESQUEMA DE**  
**PROYECTO**

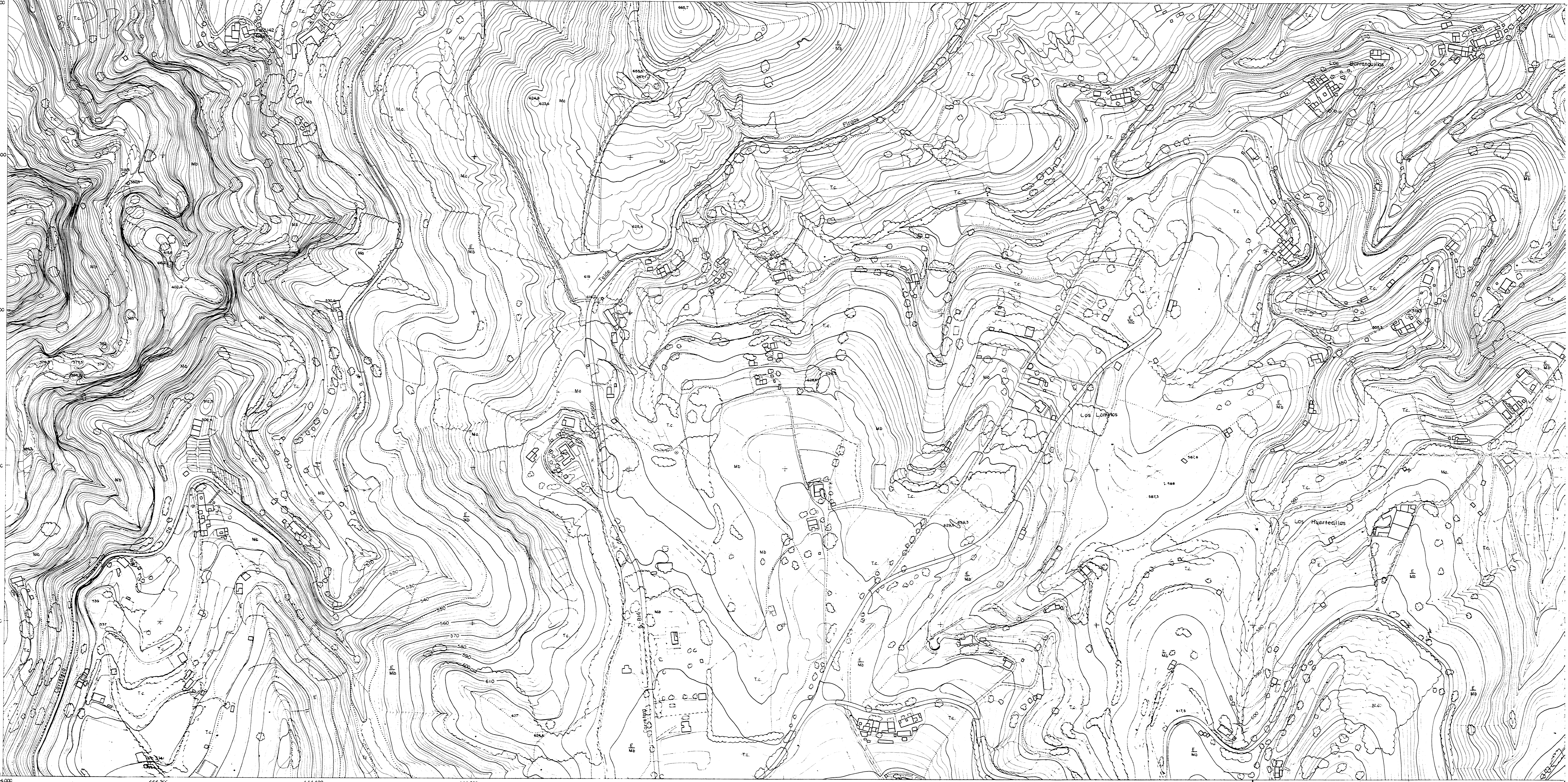

3108.000  
 3107.800  
 3107.600  
 3107.400  
 3107.200  
 3107.000

**COORDENADAS DE LOS PUNTOS DE APOYO**

PUNTO	X	Y	Z
P4.3141	444.184,9	3107.021,2	564,70
P4.3142	444.316,6	3107.997,9	498,83
P4.7120	444.944,4	3108.475,0	576,93
P4.7124	444.942,1	3108.446,6	557,60
P4.7126	445.372,9	3108.343,8	505,28
P4.7164	444.133,0	3108.265,3	466,84

ARCHIVO: L-3  
 PLANO: 44-08  
 ALFO: 11980

**EXPLICACION DISTRIBUCION PLANOS**

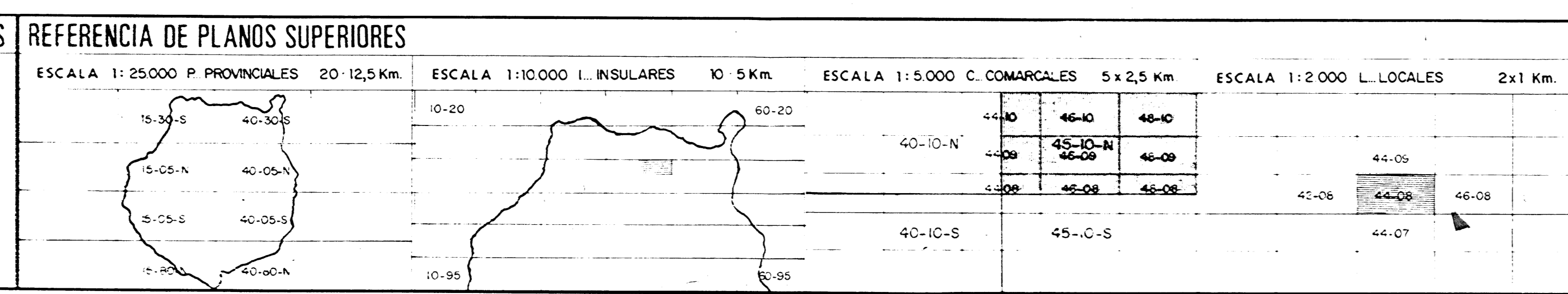

**REFERENCIA DE PLANOS INFERIORES**

PROYECCION: UNIVERSAL TRANSVERSAL MERCATOR HUSO 28 COORDENADAS: U.T.M. DATUM: POSTDAM  
 COORDENADAS GEOGRAFICAS ESQUINAS: NW NE SW SE  
 COORDENADAS DEL ELIPSOIDE STRUVE: NW NE SW SE  
 COTAS ALTIMETRICAS: ORIGEN: GC-0221+6.790 CORRECCION A B.M.V.E.:  
 DECLINACION MAGNETICA: VARIACION ANUAL APROX.  
 PROCEDENCIA DEL PLANO: LEVANTAMIENTO: FOTOGRAFIA  
 VUELO EN BLANCO Y NEGRO FECHA: MARZO/80 ESCALA: 6.500 POR: ESTOSA  
 TRIANGULACION FECHA: JULIO/77 PROCEDIMIENTO: POR: AEROFOTO  
 APOYO DE CAMPO FECHA: JULIO/77 POR: AEROFOTO  
 RESTITUCION FECHA: ENERO/78 APARATO: A-9 POR: A PETIT  
 DIBUJO EN FECHA: FEBRERO TINTAS: L.N. 42 POR: A PETIT  
 ANULA A: ANULADO POR

**MINISTERIO OBRAS PUBLICAS URBANISMO**  
**EXCMA. MANCOMUNIDAD INTERINSULAR DE LAS PALMAS**  
**SECCION DE URBANISMO** **SERVICIO CARTOGRAFICO**

NIVEL	L	TOPOGRAFICO LOCAL	1:2.000	ESCALA
ISLA	3	GRAN CANARIA	0 20 40 60	ESCALA GRAFICA

HOJA 4408 Termino Municipal de Fargas y Arucas  
 ESTÁ PROHIBIDA Y SERÁ PERSEGUIDA CON ARREGLO A LA LEY LA REPRODUCCION O VENTA DE ESTA CARTOGRAFIA.