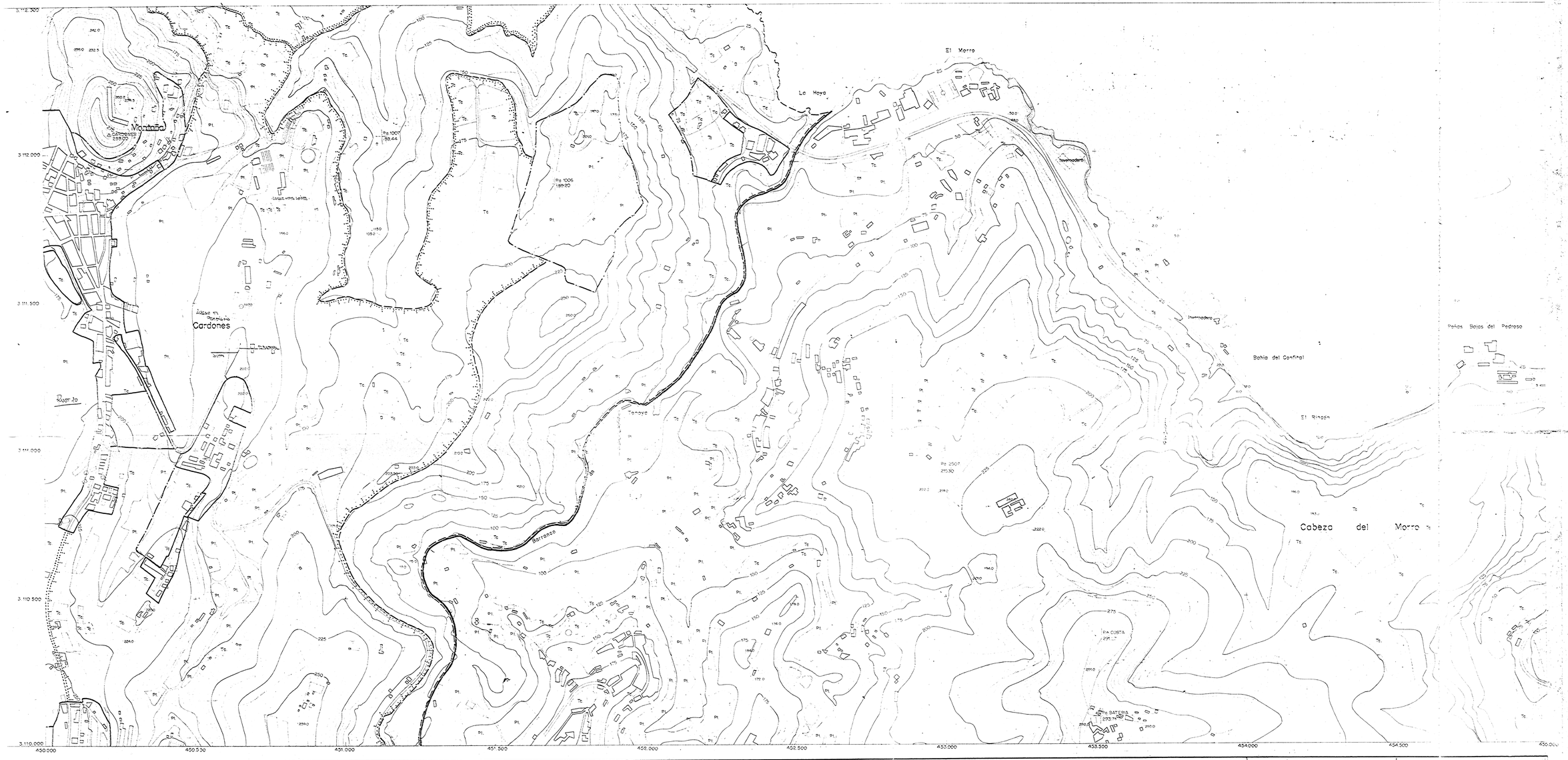

EXPLICACION DISTRIBUCION PLANOS

REFERENCIA DE PLANOS SUPERIORES

ESCALA 1:25.000 P. PROVINCIALES 20x12,5Km. | ESCALA 1:10.000 I. INSULARES 10x5 Km. | ESCALA 1:5000 C. COMARCALES 5x2,5Km | ESCALA 1:2.000 L. LOCALES 2x1 Km | ESCALA 1:1.000 U. URBANOS 1x0,5 Km

REFERENCIA DE PLANOS INFERIORES

DATOS TECNICOS

PROYECCION: UNIVERSAL TRANSVERSAL MERCATOR (HUSO 28) COORDENADAS: U.T.M. DATUM POSTDAM
COORDENADAS GEOGRAFICAS ESQUINAS: NW: NE: SW: SE:
COORDENADAS DEL ELIPSOIDE STRUVE: NW: NE: SW: SE:
COTAS ALTIMETRICAS: EQ CURVAS 5 M ORIGEN: CORRECCION A S.M.V.E.:
DECLINACION MAGNETICA: GANDO 77 (10°34') VARIACION ANUAL APROX.: -7'5
PROCEDENCIA DEL PLANO: LEVANTAMIENTO FOTOGRAMETRICO
VUELO EN BLANCO Y NEGRO FECHA: III-1977 ESCALA: 1:20.000 POR: AEROFOTO
TRIANGULACION FECHA: AGOSTO PROCEDIMIENTO: TRIANGULACION POR: ESTOSA
APOYO DE CAMPO FECHA: AGOSTO POR: ESTOSA
RESTITUCION FECHA: SEPTIEMBRE APARATO: A7 POR: A. PETIT
DIBUJO EN COLORES FECHA: NOVIEMBRE TINTAS: UNINO POR: ESTOSA
ANULA A: ANULADO POR:

EXCMA. MANCOMUNIDAD INTERINSULAR DE LAS PALMAS

SECCION DE URBANISMO — SERVICIO CARTOGRAFICO

NIVEL	C	TOPOGRAFICO COMARCAL	1:5.000 ESCALA
ISLA	3	GRAN CANARIA	ESCALA GRAFICA
HOJA	50-15 S	COSTA NORTE Tº Municipal de Arucas y Las Palmas de Gran Canaria	

ESTA PROHIBIDA Y SERA PERSEGUIDA CON ARREGLO A LA LEY LA REPRODUCCION O VENTA DE ESTA CARTOGRAFIA

9

6